

11232
MODULARIO
F. - Con. S. T. - 215



MINISTERO DELLE FINANZE
DIREZIONE GENERALE DEL CATASTO E DEI SERVIZI TECNICI ERARIALI

MOD. B (Nuovo Catasto Edilizio Urbano)

Lire
15

204 NUOVO CATASTO EDILIZIO URBANO

(R. DECRETO-LEGGE 13 APRILE 1939, N. 685)

Planimetria dell'immobile situato nel Comune di PONTECORVO Via XXIV MAGGIO
Ditta IMMOBILIARE AURORA SOC. S.S. DI COCCO D. E DEL SIGNORE M.
Allegata alla dichiarazione presentata all'Ufficio Tecnico Erariale di FROSINONE

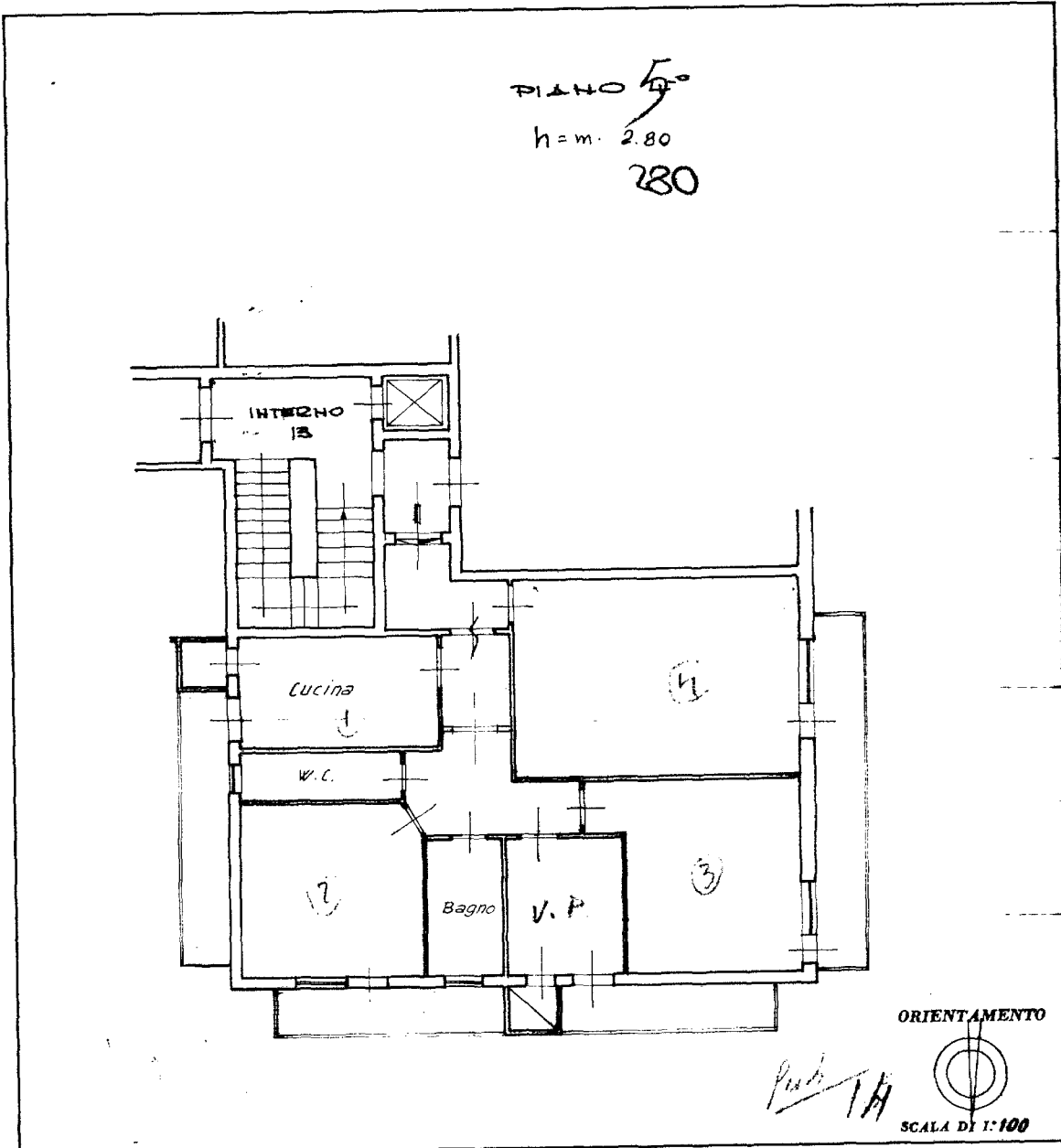

SPAZIO RISERVATO PER LE ANNOTAZIONI D'UFFICIO

DATA **30 DIC. 1975**
PROT. N° **3188**

Compilata dal GEOMETRA
(Titolo, nome e cognome del funzionario)
MARIO NOBILI
Iscritto all'Albo dei GEOMETRI
della Provincia di FROSINONE
DATA 29/12/1975
Firma: Mario Nobili

Catasto dei Fabbricati - Situazione al 21/11/2024 - Comune di PONTECORVO(G838) - < Foglio 27 - Particella 471 - Subalterno 14 >
VIA LE COSTE n. 4 - Scala A Interno 13 Piano 5

Ultima planimetria in atti