

MODULARIO
F. reg. rend. 497



MINISTERO DELLE FINANZE
DIREZIONE GENERALE DEL CATASTO E DEI SS.TT.EE.
CATASTO EDILIZIO URBANO (RDL 13-4-1939, n. 652)

MOD. BN (CEU)

LIRE
250

Planimetria di u.i.u. in Comune di BITTI via CIRCONVALLAZIONE civ. SN

PIANO 2° SEMINT.

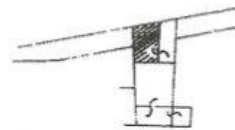
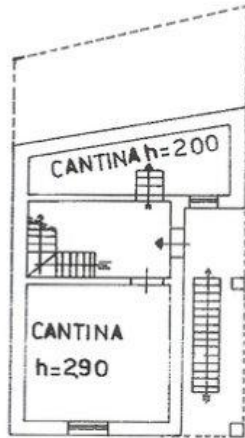

N.C.E.U.
CNE DI BITTI
F° 70
SCALA 1:200

ORIENTAMENTO



SCALA DI 1:200



02229797

Nota: Istituto Poligrafico e Stato dello Editore - PV

Catasto dei Fabbricati - Situazione al 28/06/2021 - Comune di BITTI (A895) - < Foglio: 70 - Particella: 250 - Subalterno: 0 >
VIA CIRCONVALLAZIONE NORD n. SN piano: T-1-IS;

Dichiarazione di N.C. <input checked="" type="checkbox"/>	Denuncia di variazione <input type="checkbox"/>	Ultima planimetria in u.i.u.	Compilata dal GEOMETRA (Titolo, cognome e nome) MANNONI A. FILIPPO Geometra SASSARI (CA)	PROVINCIALE N. 1814 MANNONI FILIPPO	RISERVATO ALL'UFFICIO
Data presentazione: 01/01/1990	Data: 28/06/2021	Richiedente: FRNGLN29A67A895W	Stampa: 01/01/1990	Stampa: 28/06/2021	
Totale schede: 3	Formato di acquisizione: A4(210x297)	Stampa: A4(210x297)			
n. sub. <u>3</u>	data	Firma			

MODULARIO
F. rig. rend. 497



MINISTERO DELLE FINANZE
DIREZIONE GENERALE DEL CATASTO E DEI SS.TT.EE.
CATASTO EDILIZIO URBANO (RDL 13-4-1939, n. 652)

MOD. BN (CEU)

LIRE
250

Planimetria di u.i.u. in Comune di **BITTI** via **CIRCONVALLAZIONE** civ. **SN**

PIANO 1° SEMINT.

H = 290

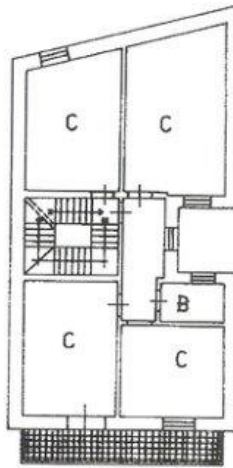

PIANO TERRA

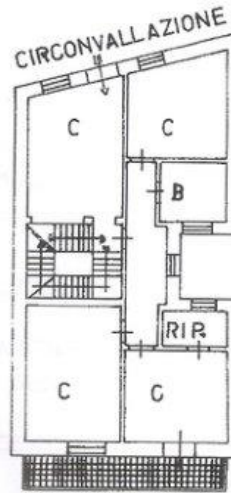

STESSA DITTA

PIANO PRIMO

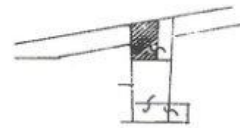
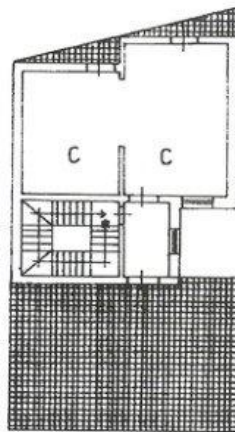

N.C.E.U.
C.N.E. DI B...
F° 70
SCALA 1:200
ORIENTAMENTO



SCALA DI 1:200

Nome Ufficio Progettista e Data del Documento: P.V.

Dichiarazione di N.C.
Ultima denuncia di variazione

Compilata dal **GEOMETRA**
(Titolo, cognome e nome)
MANNONIA FILIPPO

RISERVATO ALL'UFFICIO

Data presentazione: 01/01/1990 - Data: 28/06/2021 - n. T300122 - Richiedente: FRNGLN29A67A895W
Totale schede: 3 - Formato di acquisizione: A4(210x297) - Formato di stampa: A4(210x297)
n. sub. della provincia di **SASSARI** stampato: A4(210x297)

data Firma

UPADU.01
Catasto dei Fabbricati - Situazione al 28/06/2021 - Comune di BITTI (A895) - < Foglio: 70 - Particella: 250 - Subalterno: 0 >
VIA CIRCONVALLAZIONE ORD. SN piano: T-1-1S.

MODULARIO
F. rig. rend. 497



MINISTERO DELLE FINANZE
DIREZIONE GENERALE DEL CATASTO E DEI SS.TT.EE.
CATASTO EDILIZIO URBANO (RDL 13-4-1939, n. 652)

MOD.
LIRE
250

Planimetria di u.i.u. in Comune di **BITTI**..... via **C. R. CONVALLAZIONE**..... civ. **S.N.**

PIANO 3° SEMINTERRATO

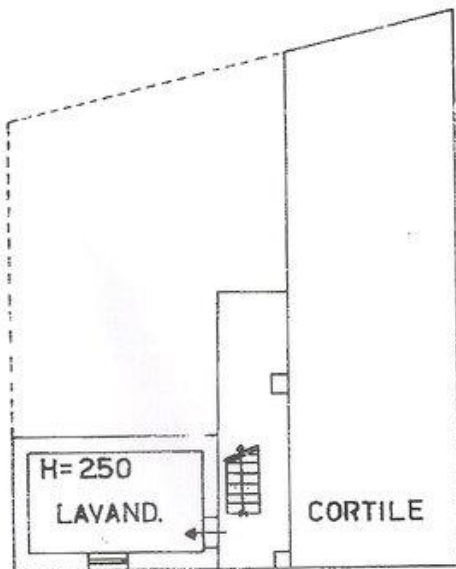

Roma - Istituto Poligrafico e Zecca dello Stato - PV

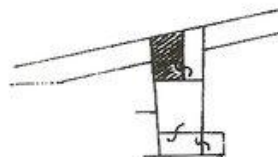

N.C.E.U.
C.N.E. DI BITTI
F° 70
SCALA 1:2000

ORIENTAM



SCALA I

Dichiarazione di N.C.
Denuncia di variazione

Compilata dal **GEOMETRA**
(Titolo, cognome e nome)
MANNONI A FILIPPO

PROVINCIALE

RISERVATO ALL'UFFICIO