

**Agenzia del Territorio
CATASTO FABBRICATI
Ufficio Provinciale di
Belluno**

Dichiarazione protocollo n. BL0170089 del 14/10/2009

Planimetria di u.i.u. in Comune di Vallada Agordina

Frazione Celat

civ.

Identificativi Catastali:

Sezione:

Foglio: 13

Particella: 367

Subalterno: 7

Compilata da:

Da Rold Erika

Iscritto all'albo:
Geometri

Prov. Belluno

N. 993

Scheda n. 1

Scala 1:200

Catasto dei Fabbricati - Situazione al 02/05/2016 - Comune di VALLADA AGORDINA (L584) - < Foglio: 13 - Particella: 367 - Subalterno: 7 >
FRAZIONE CELAT piano: 2;

10 metri



PIANO PRIMO

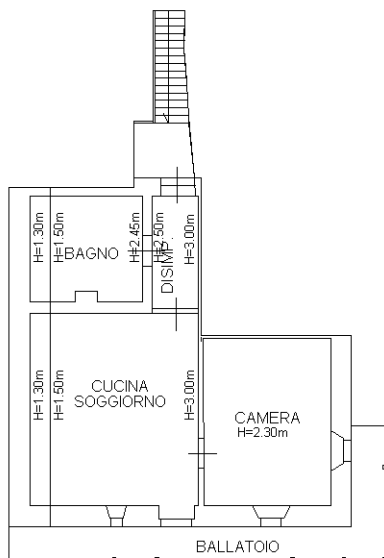

PIANO SECONDO
SOTTOTETTO



Ultima planimetria in atti