

MODULARIO
F. rig. rend. 497



MINISTERO DELLE FINANZE
DIPARTIMENTO DEL TERRITORIO
CATASTO EDILIZIO URBANO (RDL 13-4-1939, n. 652)

MOD. **BN** (CEU)

LIRE
200

Planimetria di u.i.u. in Comune di MONTELIBRETTI..... via MAZZINI..... civ. SNC.....

PIANO PRIMO

DIST. SU PROP. COMUNE DI MONTELIBRETTI

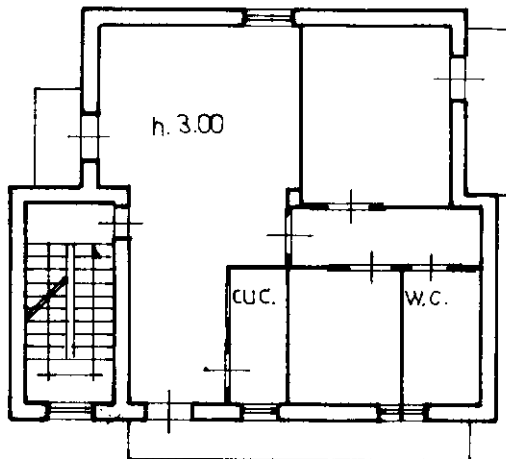

VIA MAZZINI

3,35 >> 96

5000

M

ORIENTAMENTO

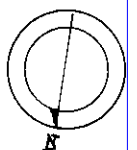

SCALA DI 1:200

Dichiarazione di N.C.
Ultima planimetria in atti
Denuncia di variazione

Compilata dal GEOM.
(Titolo, cognome e nome)
GIULIANI MASSIMO

RISERVATO ALL'UFFICIO

Data presentazione: 30/06/1998 - Data: 07/05/2024 - n. T20772 - Richiedente: MCNNNL81S20E335Q
Totale schede 3 Formato di acquisizione: A4(210x297) Formato stampa richiesta: A4(210x297)

della provincia di ROMA n. 430
data Firma M. Giuliani

F. 135 sub. 501

Catasto dei Fabbricati - Situazione al 07/05/2024 - Comune di MONTELIBRETTI(F545) - < Foglio 3 - Particella 135 - Subalterno 501 >
Firmato DA AMMONTELIBRETTI Em. 6880 Data 07/05/2024 Dba ARUBAPEC S.P.A. NG CA 3 Serial#: 6580f6aa5e2c86990a9b47c4ccb64c1f