



MINISTERO DELLE FINANZE

DIREZIONE GENERALE DEI CATASTI E DEI SERVIZI IMMOBILIARI

ACCERTAMENTO GENERALE DELLA PROPRIETA' IMMOBILIARE URBANA

(R. DECRETO LEGGI 13 APRILE 1939 N. 525)

Planimetria degli immobili urbani denunciati con la Scheda N° 19496012

Comune Piazza Armerina Ditta

Via Roccamano N. 22

Se non cognome, nome paterno di chi ha prima intestato

ACCERTAMENTO GENERALE DELLA PROPRIETA' IMMOBILIARE URBANA

REG. N. 13 APRILE 1939 N. 525

COMUNE Piazza Armerina

Collaudo di riscontro DELLA SCHEDA NUMERO **19496012**

AVVERTENZA: Il presente collaudo deve essere svolto a cura del debitore nei suoi locali, mentre il collaudo per la parte immobiliare denunciata con la presente scheda, va presentato ai sensi dell'art. 7 del R. D. L. 13 aprile 1939 n. 525.

Fig 34/A P. 0/0 1939/2

Pericolo di divisione

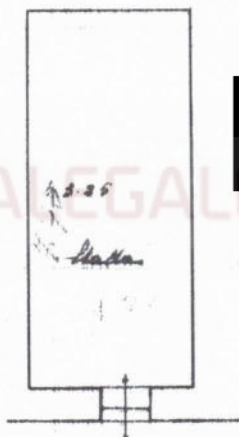

Via Roccamano

NO

ASTALEGALE.NET

ORIENTAMENTO



SCALA 1:100

Compilato da:

isum. (nome e cognome del tecnico)

iscritto all'Albo dei Geometri

della Provincia di TR

Dato M. Quaresima Firma M. Quaresima





MINISTERO DELLE FINANZE
DIREZIONE GENERALE DEL CATASTRO E DEI SERVIZI TECNICI (APRILE)

ACCERTAMENTO GENERALE DELLA PROPRIETA' IMMOBILIARE URBANA

Planimetria degli immobili urbani denunciati con la Scheda N. **19497953**

Comune **Piazza Armerina** Ditta
Via **Roccabianca 20**

Segnare cognome, nome, paternità del solo primo intestatario

ACCERTAMENTO GENERALE DELLA PROPRIETA' IMMOBILIARE URBANA

(R.D. n. 13 aprile 1939-XVII, n. 652)

COMUNE

di **Piazza Armerina**



Telefono di riscontro
DELLA

SCHEDA NUMERO

2373

19497953

AVVERTENZA: Il presente documento deve essere incollato a cura del dichiarante sulla planimetria originaria, con la quale un immobile denunciato con la presente scheda, ha presentato, al caso dell'articolo 7 del R. D. L. 13 aprile 1939-XVII, n. 652.

1044
1054

F. 130/A
p. 150/B

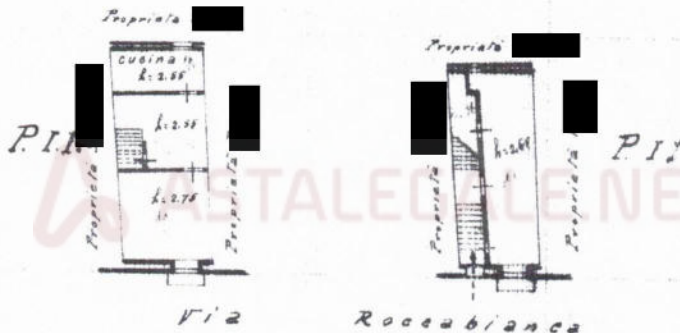

ORIENTAMENTO



SCALA n. 1: [redacted]

Computata da:

Firma [redacted]
iscritta all'Albo dei [redacted]
della Provincia di [redacted]



06335007

Data