

# TRIBUNALE ORDINARIO – PIACENZA

## ESPROPRIAZIONI IMMOBILIARI

**27/2024**

PROCEDURA PROMOSSA DA

DEBITORE

GIUDICE  
Dott.ssa EVELINA IAQUINTI (sostituita da Avv.ssa Sciorpa)

CUSTODE  
Avv. Marusca Muselli

**ALLEGATO 7: ALLEGATO FOTOGRAFICO**

TECNICO INCARICATO

**STEFANO TASSI**

c.f. TSSSFN70C28G535K  
con studio in PIACENZA (PC) VIA PISARONI, 14  
telefono: 0523490090  
email: studio@ingstefanotassi.it

# LOTTO 1

APPARTAMENTO E AUTORIMESSA,  
P.PRIMO VIA G. MARCONI N.52 PONTENURE



Lotto 1 – Vista da Via Marconi



Lotto 1 – Vista da Via Marconi

---

tecnico incaricato: STEFANO TASSI



Lotto 1 – Vista esterna da retro



Lotto 1 – Vista vano scala condominiale



Lotto 1 – porta di ingresso



Lotto 1 – zona giorno



Lotto 1 – servizio igienico



Lotto 1 – zona giorno



Lotto 1 – unità esterna condizionatore

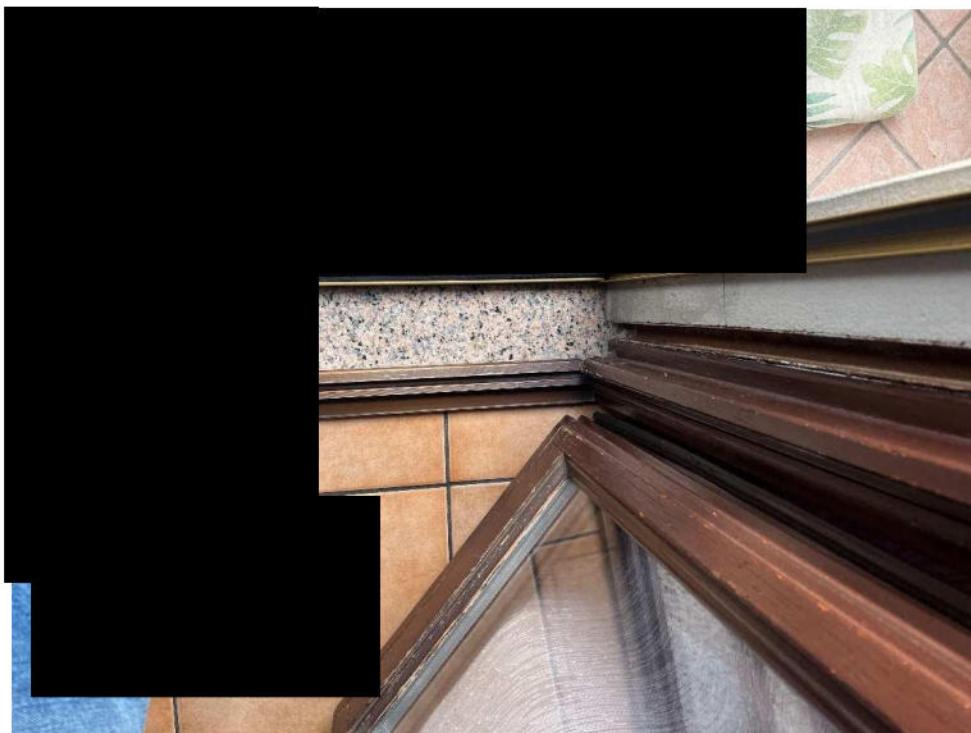

Lotto 1 – dettaglio serramenti



Lotto 1 – camera da letto



Lotto 1 – camera da letto

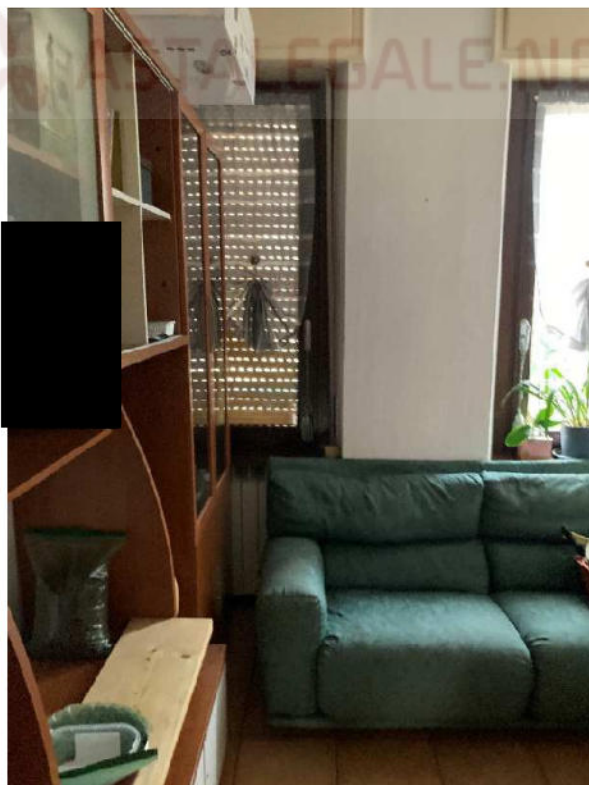

Lotto 1 – locale



Lotto 1 – ripostiglio con caldaia



Lotto 1 – cantina



Lotto 1 – autorimessa



Lotto 1 – autorimessa



Lotto 1 – autorimessa

# LOTTO 2

NEGOZIO  
P. TERRA VIA G. MARCONI N.48 PONTENURE



Lotto 2 – vista esterna da Via Marconi



Lotto 2 – vista esterna dal retro



Lotto 2 – porta di ingresso da vano scala condominiale



Lotto 2 – vista interna servizio igienico



Lotto 2 –negoziato vista interna



Lotto 2 –vista interna disimpegno



Lotto 2 –vista interna quadri elettrici



Lotto 2 –vista interna pavimentazioni

 ASTALEGALE.NET

# LOTTO 3

## STUDIO

P. TERRA VIA G. MARCONI N.48 PONTENURE



Lotto 3 –vista esterna lato strada



Lotto 3 –vista esterna retro e laterale



Lotto 3 –vista interna sala d'attesa



Lotto 3 –vista interna sala d’attesa



Lotto 3 –vista interna sala d’attesa



Lotto 3 –porta di ingresso



Lotto 3 –servizio igienico

# LOTTO 4

AUTORIMESSA,  
P.TERRA VIA BOLOGNA N.4 PONTENURE



Lotto 4 –vista esterna



Lotto 4 –vista esterna stradello di accesso



Lotto 4 –vista esterna autorimessa



Lotto 4 –vista interna autorimessa