

PIANO PRIMO
 H= 3.00 m
 H controsoffitto = 2.70

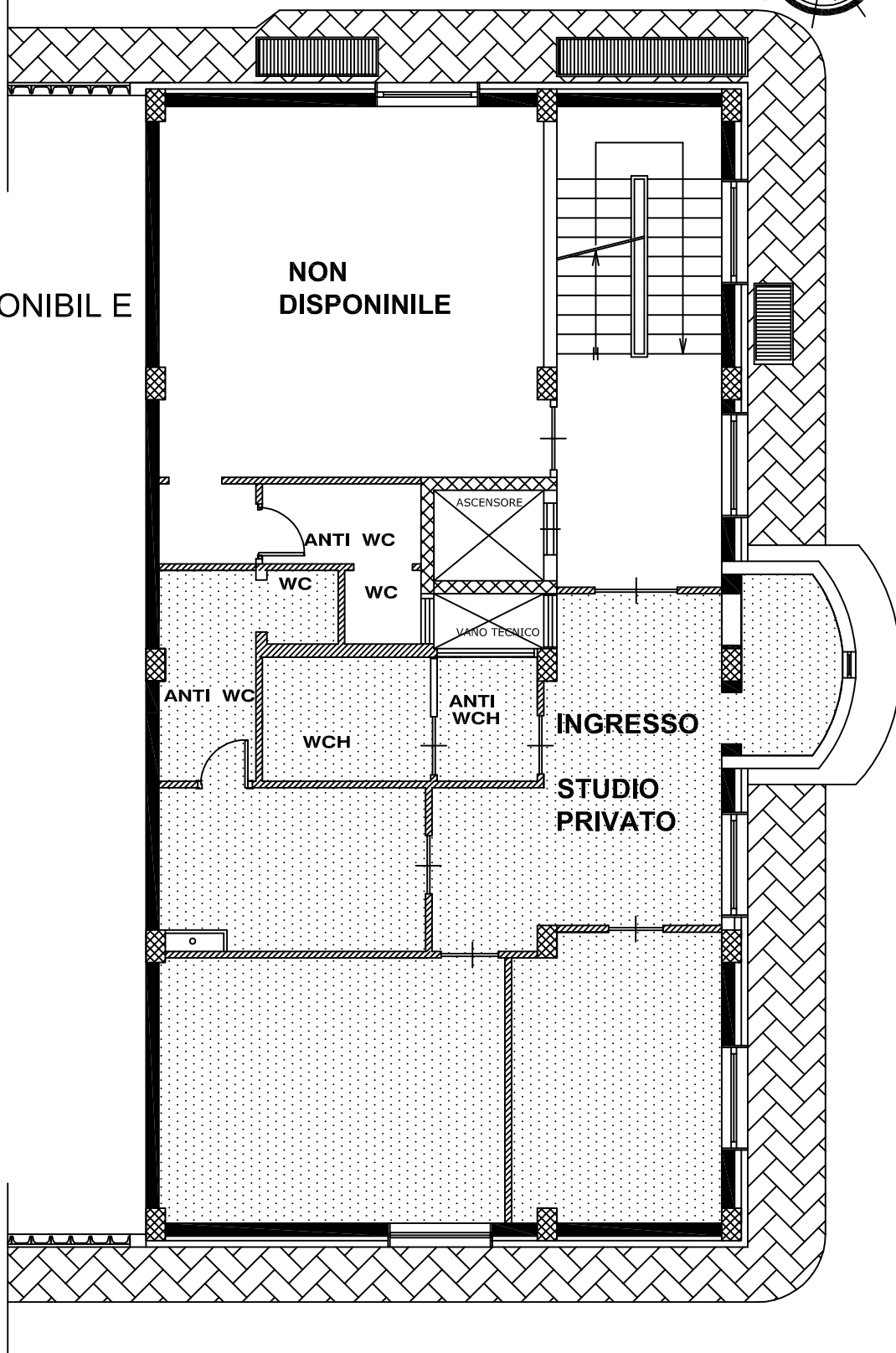

 LOCAZIONE DISPONIBILE

NON DISPONIBILE



TITOLO **Planimetria primo piano via dei Parietai, 4 UFFICIO / STUDIO PRIVATO A10**

Data
 APRILE 2020

STUDIO TECNICO
 ing. Leo Altamura

COMMITTENTE
 ALTECO Srl
 Via dei Parietai n.4
 70056 Molfetta (BA)

SCALA
 1:100

N. **3/4**
 Disegnatore PAGINA

Via dei Parietai Lotto F/1 70056 Molfetta Tel./Fax 0803389611 e-mail: info@altec.it

Il presente documento e' di proprieta' Ing. Leo Altamura. A termine di legge ogni diritto e' riservato.
 This document is property of Ing. Leo Altamura. All rights are reserved according to law.

RESIDENZA FILE

Y:\PROGETTI\ALT\18_014_ALTECO PIANO PRIMO