

Agenzia delle Entrate
CATASTO FABBRICATI
Ufficio provinciale di
Sassari

Dichiarazione protocollo n. SS0165727 del 29/10/2014
Planimetria di u.i.u. in Comune di **Bono**
Viale San Francesco civ. **45-A**

Identificativi Catastali:
Sezione: **12**
Foglio: **118**
Particella: **118**
Subalterno: **3**

Compilata da:
Marongiu Pasquale
Iscritto all'albo:
Geometri
Prov. **Sassari** N. **01704**

Scala 1: 200
n. 1

i3.6334;PIANTA PIANO SEMINTERRATO H= 2.20

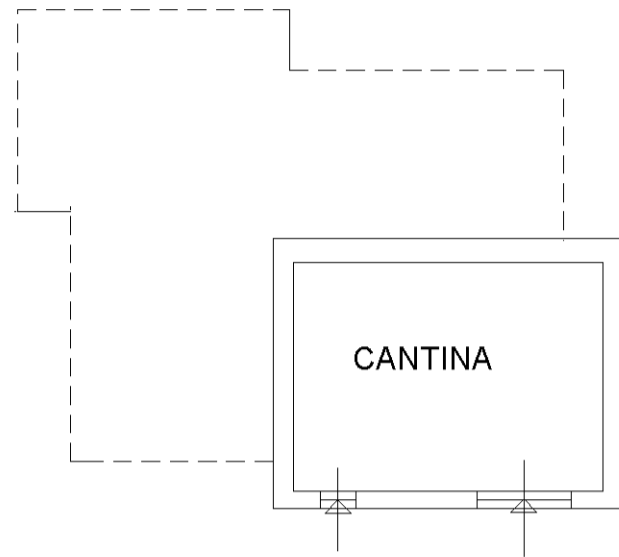

i6.0428;PIANTA PIANO TERRA H= 2.80

