

**Agenzia del Territorio
CATASTO FABBRICATI
Ufficio Provinciale di
Trieste**

Dichiarazione protocollo n. TS0127034 del 24/10/2012

Planimetria di u.i.u. in Comune di Trieste

Via Torrebianca

civ. 14

Identificativi Catastali:

Sezione: V

Foglio: 11

Particella: 746

Subalterno: 15

Compilata da:
Clemente Mauro

Iscritto all'albo:
Geometri

Prov. Trieste

N. 854

Scheda n. 1

Scala 1:100

PIANO QUARTO
(SOTTOTETTO)

ALLEGATO

M C u

Al N° di Rep. 90.295/13131

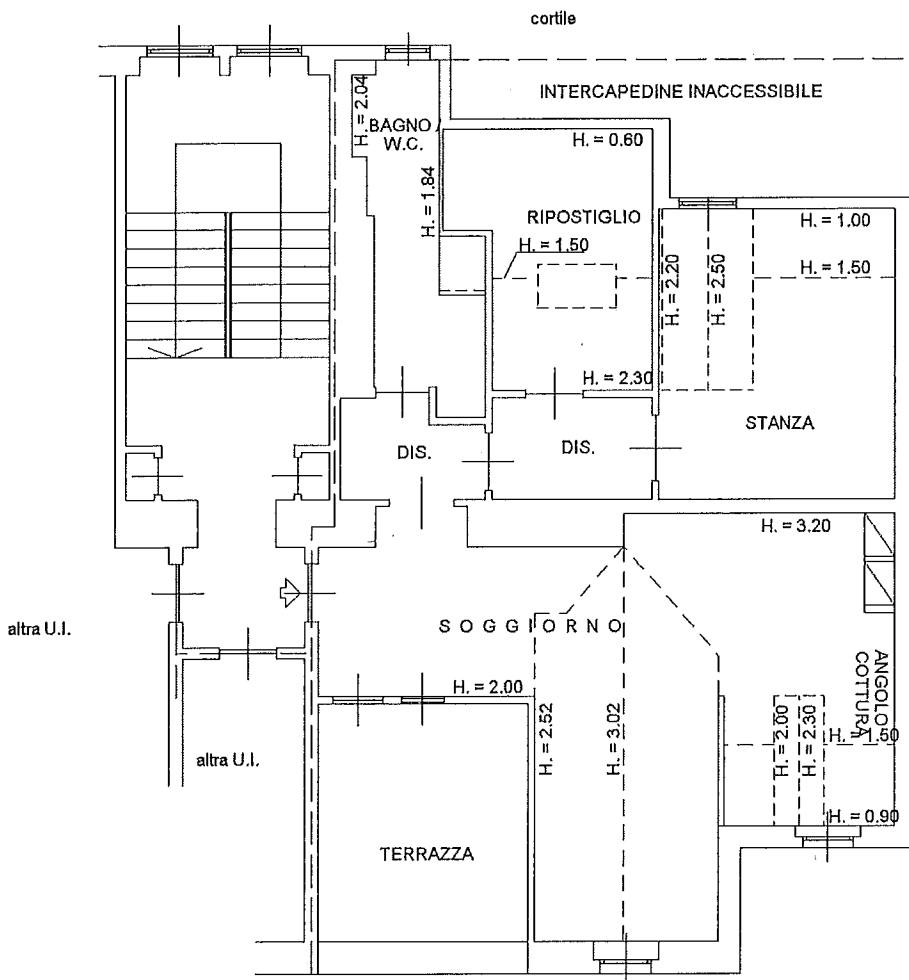

p.c.n. 745

VIA TORREBIANCA



Handwritten signature

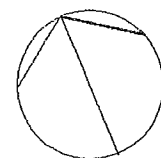

Vertical handwritten text on the right margin:
 Scaboldi' Urban
 Gp - Mauro
 Anna
 Anna Brunon

Vertical text on the left margin:
 Catasto dei Fabbricati - Situazione al 24/03/2015 - Comune di TRIESTE (L424) - < Sez. Urb.: V - Foglio: 11 - Particella: 746 - Subalterno: 15 >
 VIA TORREBIANCA n. 14 piano: 4;

Ultima planimetria in atti