

Agenzia del Territorio  
**CATASTO FABBRICATI**  
Ufficio Provinciale di  
Mantova

Dichiarazione probatoria n. MN0021994del 24/02/2010

Planimetria di u.d.u. in Comune di Marmirolo

Vicolo Felice Orsini

317 - SN7

Identificativi Catastali:

Sezione:

Foglio: 40

Particella: 352

Subalterno: 72

Compilata da:  
Venturini Marco

Iscritto all'albo:  
Geometri

Prov. Verona

N. 2356

Scheda n. 1

Scala 1:200

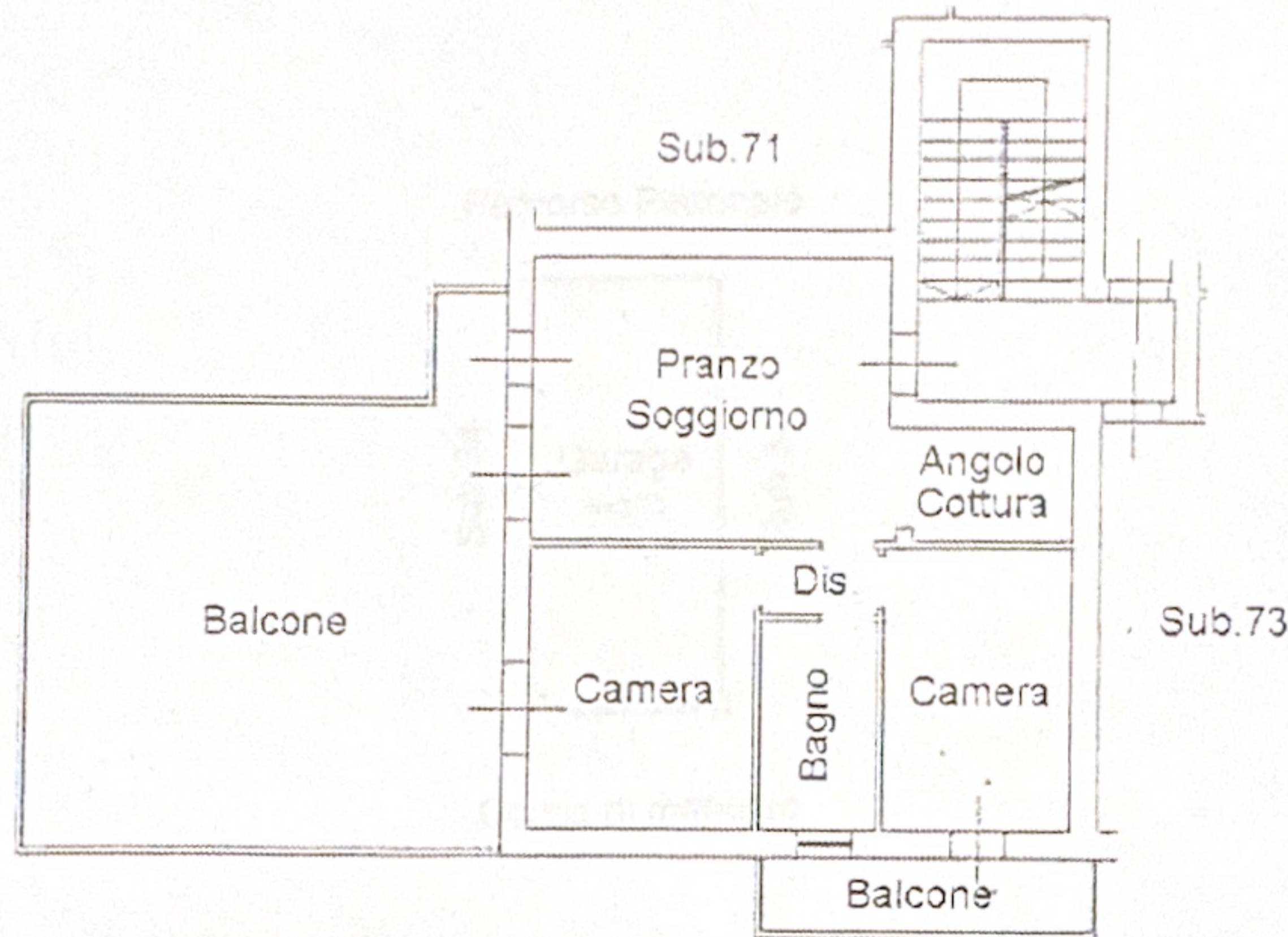

PIANTA PIANO PRIMO h=2.70



Ultima planimetria in atti

Data: 11/04/2018 - n. T53931 - Richiedente:

Totale schede: 1 - Formato di acquisizione: A4(210x297) - Formato stampa richiesto: A4(210x297)

Catasto dei Fabbricati - Situazione al 11/04/2018 - Comune di MARMIROLO (E962) - < Foglio: 40 - Particella: 352 - Subalterno: 72 >

Ufficio del Territorio

CATASTO FABBRICATI

Ufficio Provinciale di  
Mantova

Disseminazione protocollata n. 10700/1944 del 14/02/2018

Planimetria di n. 1. n. 10 Comune di Mantovolo

Vicolo Felice Orsini

cap. 46010

Identificativi Catastali:

Sezione:

Foglio: 40

Particella: 852

Subalterno: 35

Compilata da:

Ferruzzi Mirko

Iscritto all'albo:

Geometri

Prov. Verona

N. 2065

1 Scala 1:200

Percorso Pedonale

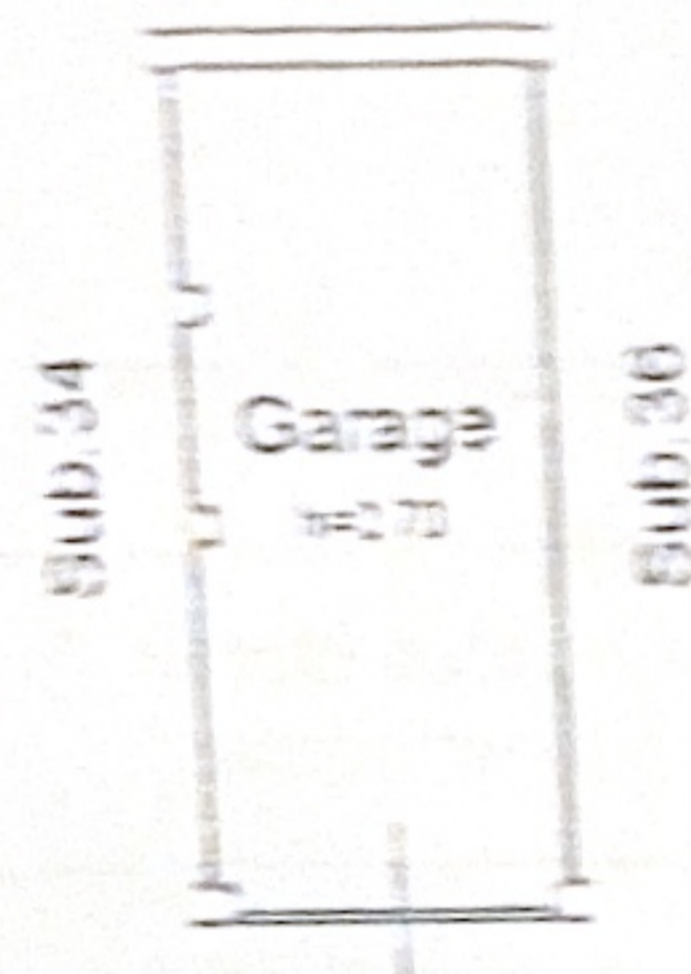

Corsia di manovra

PIANTA PIANO TERRA



Ultima planimetria in atti

Data: 11/04/2018 - n. T53926 - Richiedente:

Totale schede: 1 - Formato di acquisizione: A4(210x297) - Formato stampa richiesto: A4(210x297)

Catasto dei Fabbricati - Situazione al 11/04/2018 - Comune di MANTOVOLO (0962) - Foglio 40 - Particella 852 - Subalterno: 35

Dichiarazione protocollata n. MINUC21994del 24/02/2010

Agenzia del Territorio  
CATASTO FABBRICATI  
Ufficio Provinciale di  
Mantova

Planimetria di u.i.u. in Comune di Marmirolo

Vicolo Felice Orsini

317

Identificativi Catastali:

Sezione:  
Foglio: 40  
Particella: 352  
Subalterno: 49

Compilata da:  
Venturini Mirko

Iscritto all'albo:  
Geometri

Prov. Verona

N. 2355

n. 1 Scala 1:200

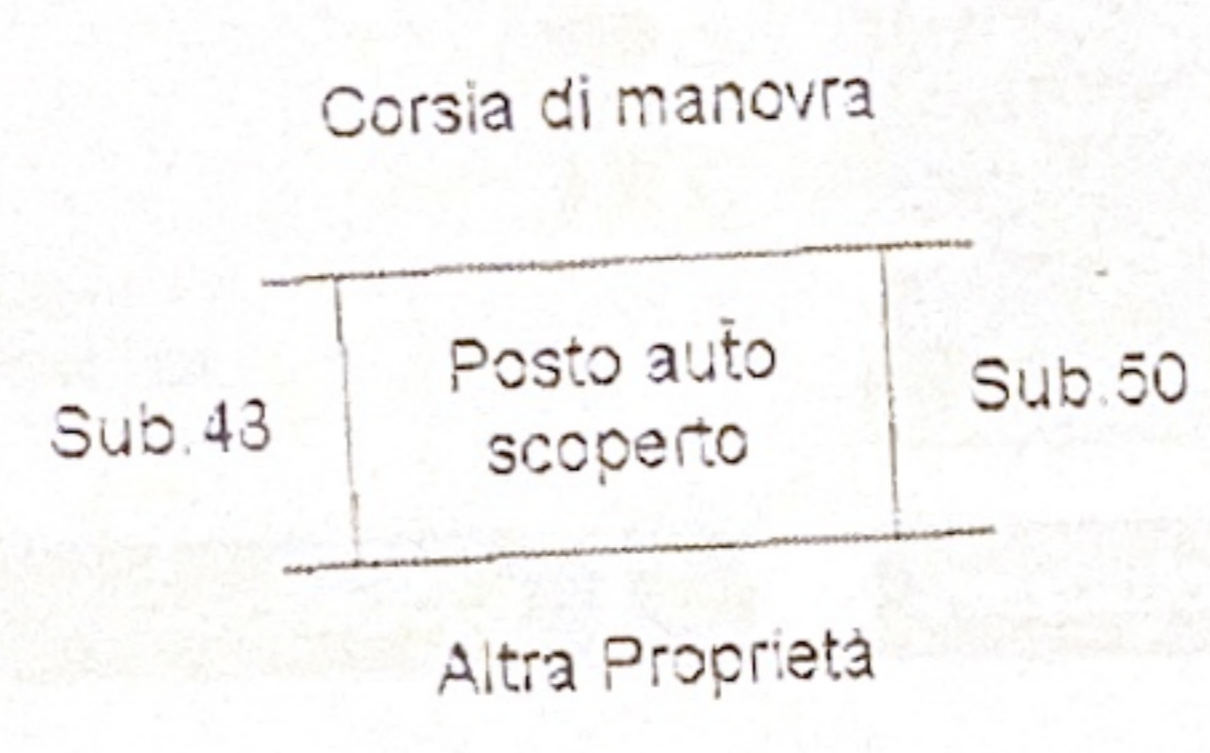

PIANTA PIANO TERRA



Ultima planimetria in atti

Data: 11/04/2018 - n. T53930 - Richiedente:

Totale schede: 1 - Formato di acquisizione: A4(210x297) - Formato stampa richiesto: A4(210x297)

Catasto dei Fabbricati - Situazione al 11/04/2018 - Comune di MARMIROLO (E962) - < Foglio: 40 - Particella: 852 - Subalterno: 49 >