

**Agenzia del Territorio
CATASTO FABBRICATI
Ufficio Provinciale di
Palermo**

Dichiarazione protocollo n. PA0166634 del 09/04/2008

Planimetria di u.i.u. in Comune di Palermo

Via Pindemonte

civ. 37

Identificativi Catastali:

Sezione:

Foglio: 59

Particella: 5

Subalterno: 18

Compilata da:

Furnari Claudio

Iscritto all'albo:

Architetti

Prov. Palermo

N. 4828

Scheda n. 1

Scala 1:200

PIANO QUINTO

H=3,25 mt

Via Pindemonte

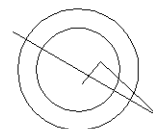
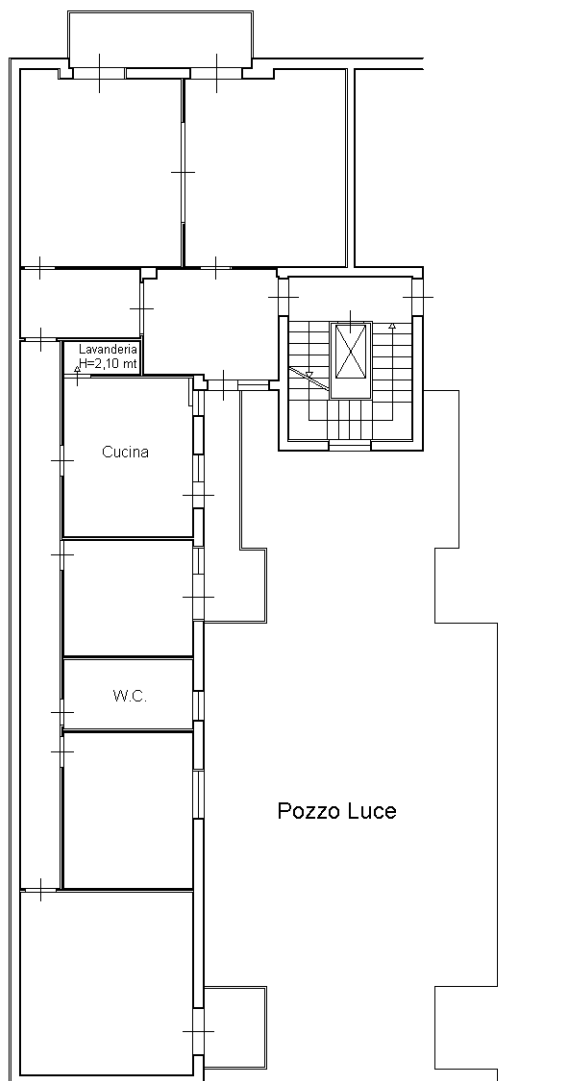

Ultima planimetria in atti