

MODULARIO
F. rig. rend. 497



MINISTERO DELLE FINANZE
DIPARTIMENTO DEL TERRITORIO
CATASTO EDILIZIO URBANO (RDL 13-4-1939, n. 652)

MOD. BN (CEU)

LIRE
500

Planimetria di u.i.u. in Comune di Messina via C/da Sivrira Vill. Bordonaro Civ.

PIANO TERRA lotto F4 scala C

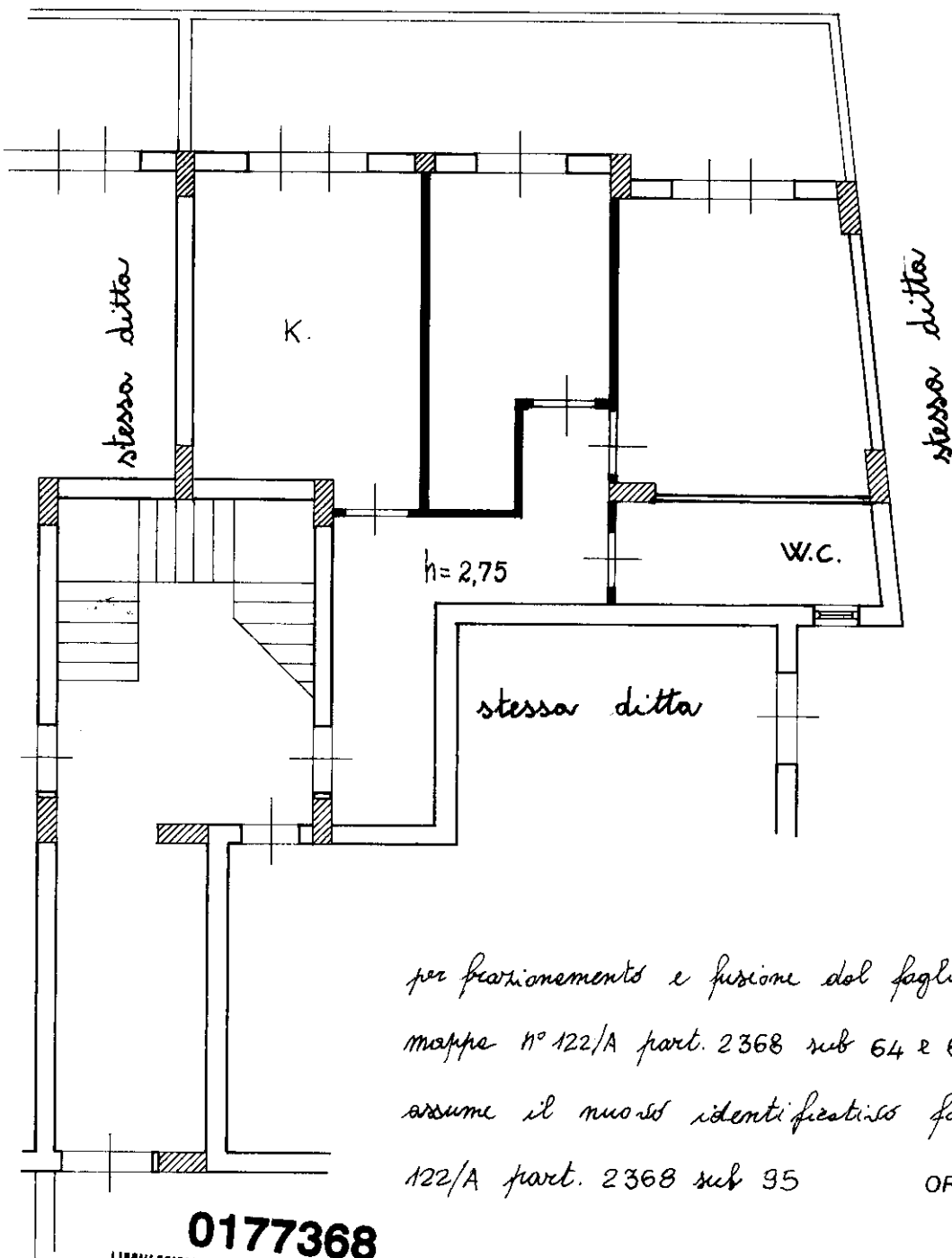

0177368



0177368

ORIENTAMENTO

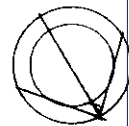

SCALA DI 1:...

Dichiarazione di N.C.
Denuncia di variazione

Compilata dal **Geom. Biancuzzo Santino Silvio**
(Titolo, cognome e nome)

RISERVATO ALL'UFFICIO

Ultima planimetria catastale

Iscritto all'albo de **i Geometri**
Messina 1510

Data presentazione: 12/03/1996 - Data: 22/07/2025 - n. T121890 - Richiedente: LPRGTN63C04F158R

Totale schede: 1 - Formato di acquisizione: A4 (210x297) - Formato stampa richiesto: A4 (210x297)

Catasto Edilizio Urbano - Situazione al 22/07/2025 - Comune di MESSINA (F158) - < Foglio 122 - Particella 2368 - Subalterno 95 >
VIA ERNESTO CIANCIOLO n. 45 Edificio F4 Scala C Piano T