

**Agenzia del Territorio  
CATASTO FABBRICATI  
Ufficio Provinciale di  
Sassari**

Dichiarazione protocollo n. 000230850 del 04/09/2002

Planimetria di u.i.u. in Comune di Olbia

Via Svezia

civ. SN

Identificativi Catastali:

Sezione:  
Foglio: 36  
Particella: 3193  
Subalterno: 7

Compilata da:  
Piludu Salvatore  
Iscritto all'albo:  
Geometri

Prov. Sassari

N. 2072

Scheda n. 1

Scala 1:200

Piano  
Secondo  
h.i.  
2.70  
m.

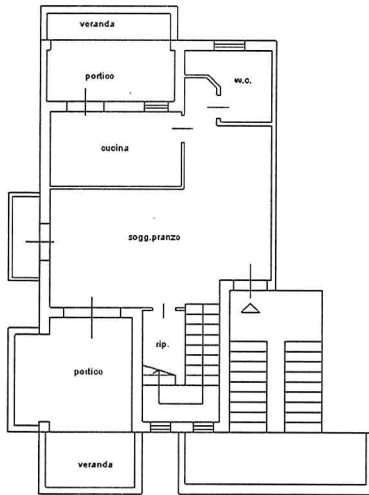

Piano  
Terzo  
h.i.  
2.70  
m

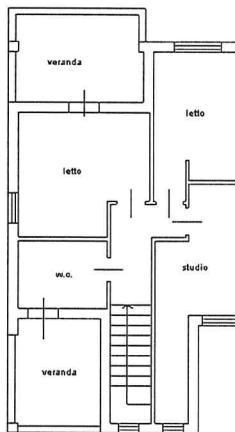

orientamento