

ALLEGATO 1

DOCUMENTAZIONE FOTOGRAFICA

Compendio in
Comune di Fivizzano (MS) Loc. Crocetta

1a) **Lotto 1**

Appartamento

Fg. 10 Map.81 Sub.32

+

Garage

Fg. 10 Map. 81 Sub.9

1b) **Lotto 2**

Appartamento

Fg. 10 Map.81 Sub.33

+

Garage

Fg. 10 Map.81 Sub.11

1c) **Lotto 3**

Appartamento

Fg. 10 Map.81 Sub.34

+

Garage

Fg. 10 Map.81 Sub.12

1d) **Lotto 4**

Appartamento

Fg. 10 Map.81 Sub.35

+

Garage

Fg. 10 Map.81 Sub.14

1e) **Lotto 5**

Appartamento

Fg. 10 Map.81 Sub.36

+

Garage

Fg. 10 Map.81 Sub.15

ALLEGATO **1a**
DOCUMENTAZIONE FOTOGRAFICA

Lotto 1

Appartamento
Fg. 10 Map.81 Sub.32
+
Garage
Fg. 10 Map. 81 Sub.9

DOCUMENTAZIONE FOTOGRAFICA

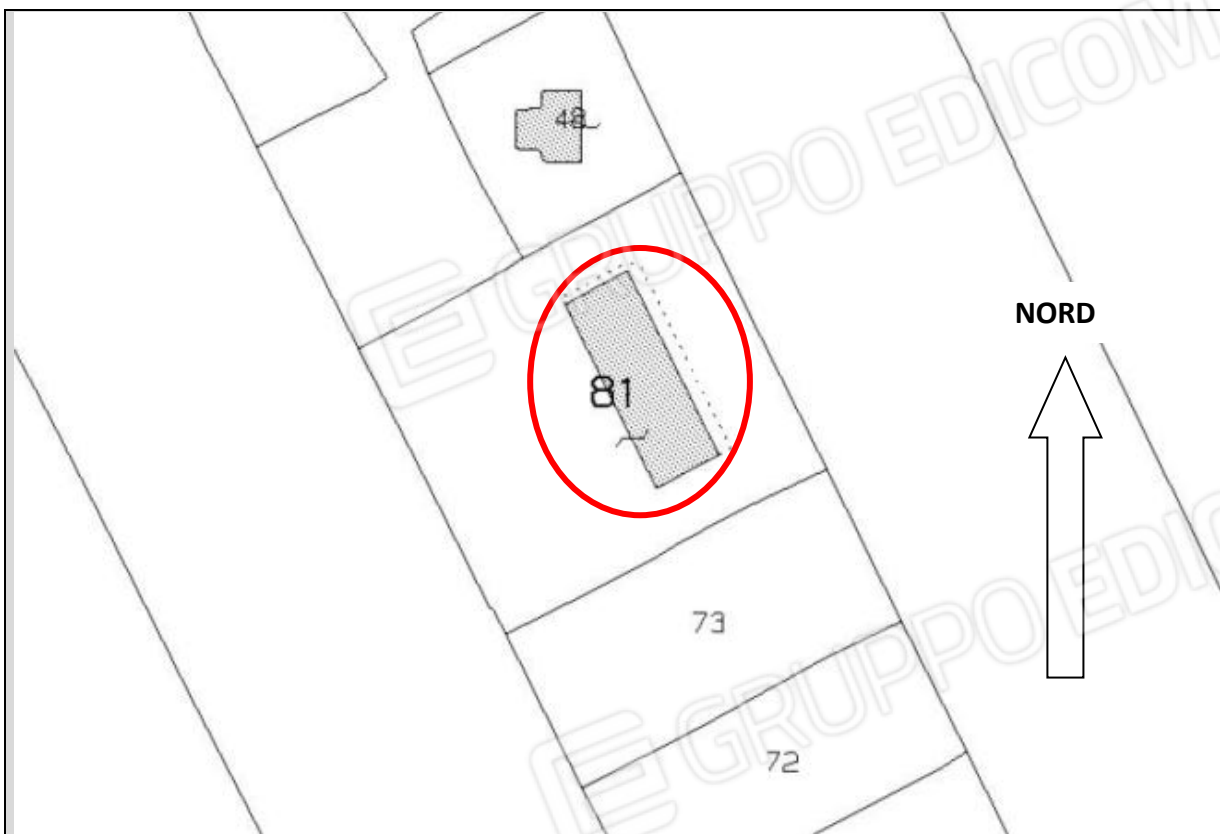

Estratto di Mappa: Cerchiato in rosso Il fabbricato che ricomprende le unità immobiliari
Oggetto di Pignoramento, Comune di Fivizzano (MS) Loc. Crocetta, Fg.10 Map. 81

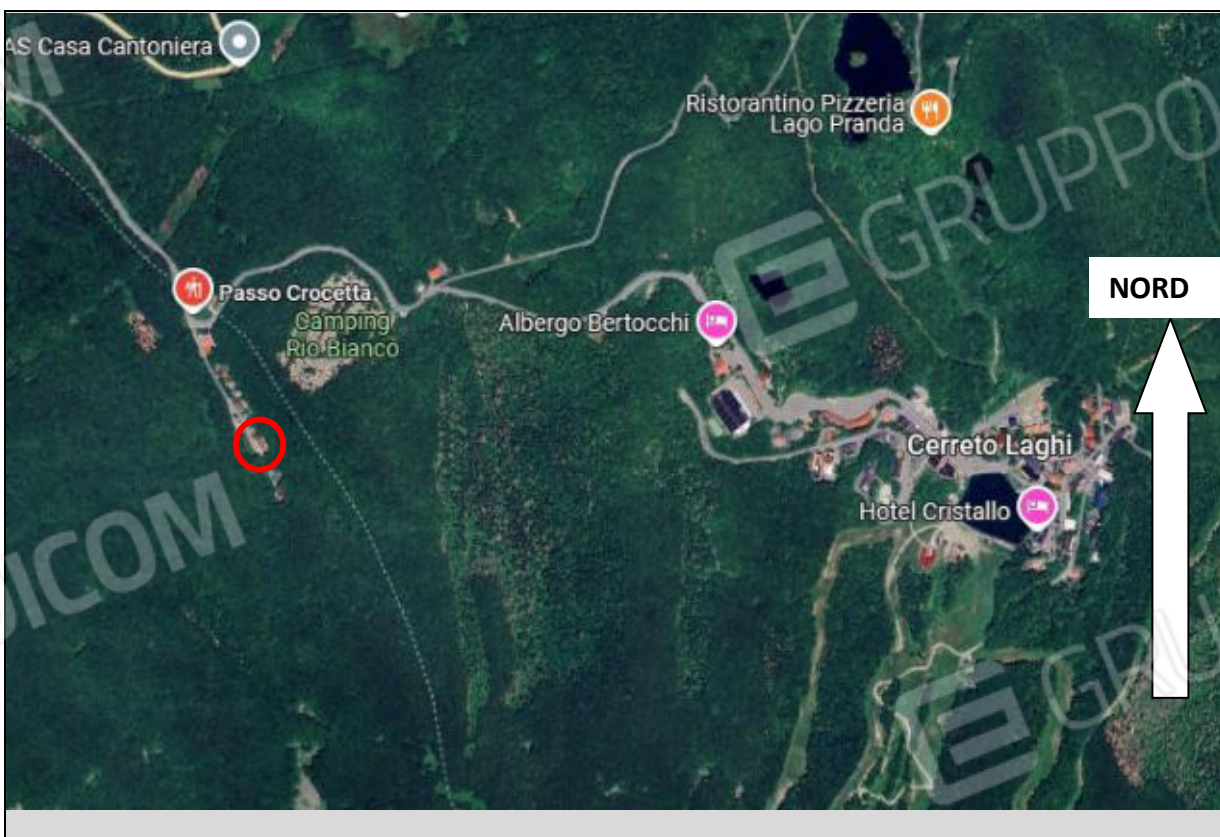

Vista Aerea: Cerchiato in rosso il Fabbricato comprendente le unità immobiliari oggetto di
Pignoramento, Comune di Fivizzano (MS) Loc. Crocetta, Fg.10 Map. 81

Foto 1 -2

DOCUMENTAZIONE FOTOGRAFICA

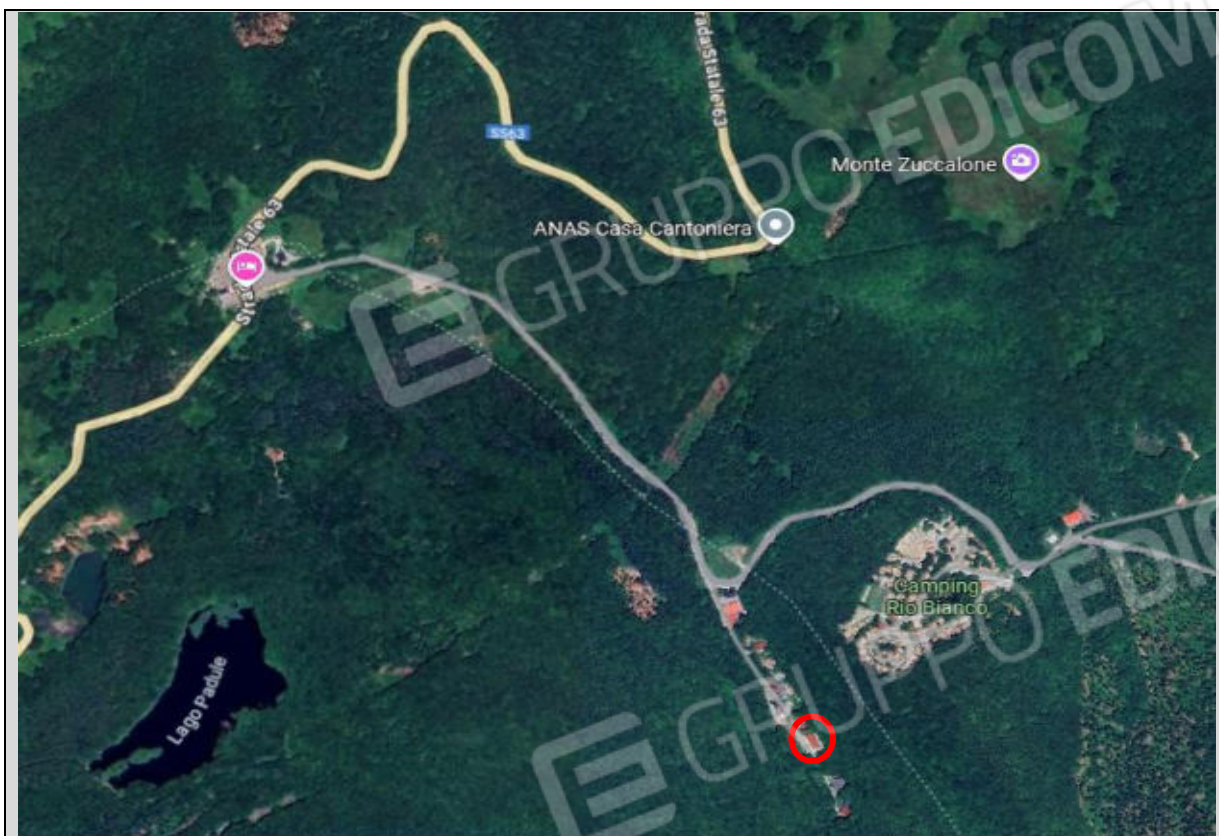

Vista Aerea: Cerchiato in rosso il Fabbricato comprendente le unità immobiliari oggetto di Pignoramento, Comune di Fivizzano (MS) Loc. Crocetta, Fg.10 Map. 81

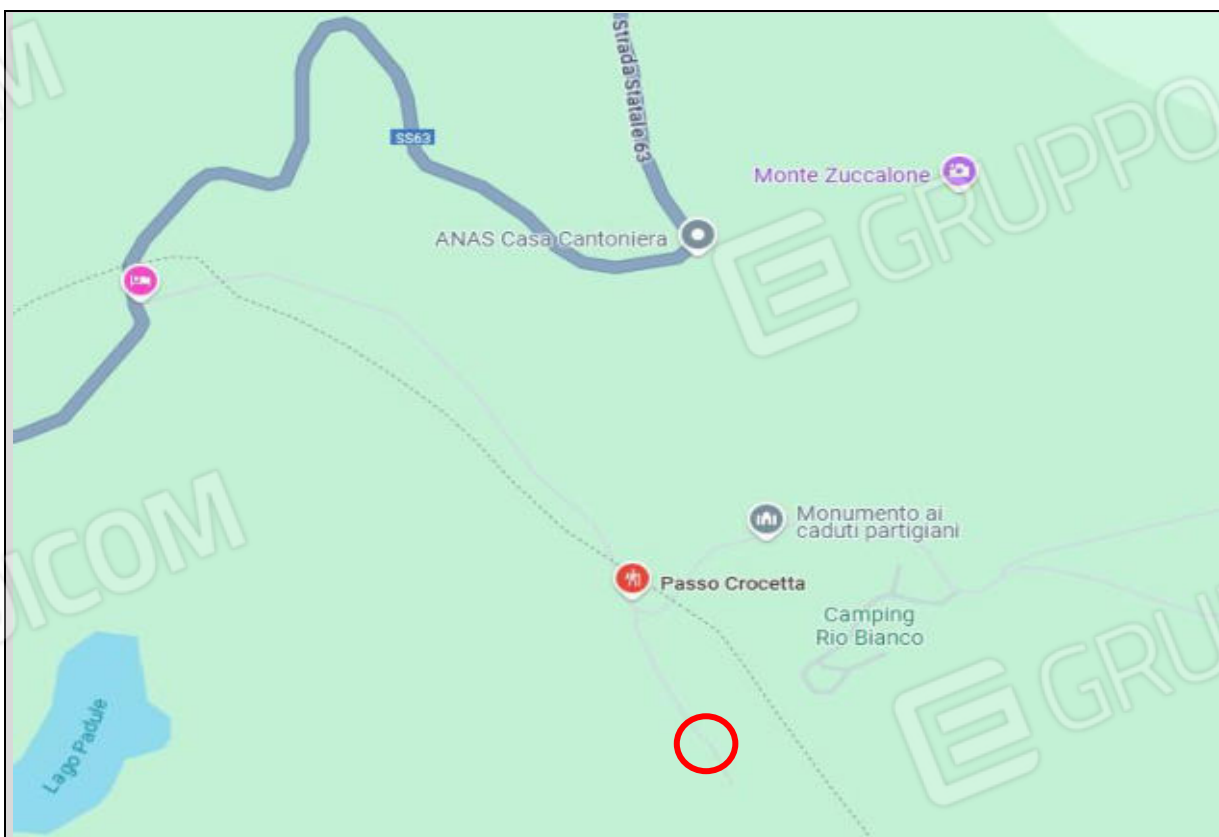

Stradario : Cerchiato in rosso la zona dove si trova il Fabbricato comprendente le unità immobiliari Oggetto di Pignoramento, Comune di Fivizzano (MS) Loc. Crocetta, Fg.10 Map. 81

Foto 3 -4

DOCUMENTAZIONE FOTOGRAFICA

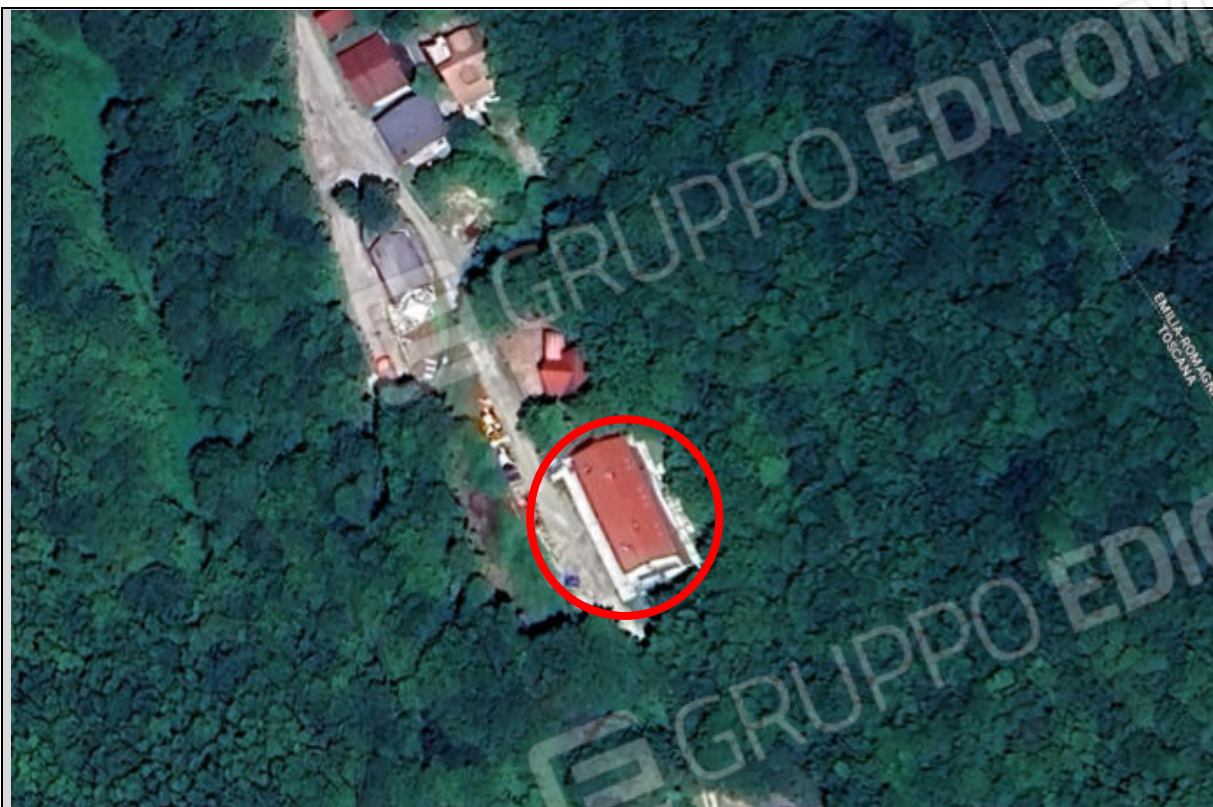

Vista Aerea: Cerchiato in rosso il Fabbricato comprendente le unità immobiliari oggetto di Pignoramento, Comune di Fivizzano (MS) Loc. Crocetta, Fg.10 Map. 81



Vista Esterna: Ubicazione delle unità immobiliari di cui al Lotto 1
Comune di Fivizzano, Fg.10 Map.81 sub.9 (garage) + sub.32 (appartamento)

Foto 5 -6

DOCUMENTAZIONE FOTOGRAFICA



Vista Esterna: Locale adibito a garage Comune di Fivizzano, Fg.10 Map.81 sub.9



Vista Interna: Locale adibito a garage Comune di Fivizzano, Fg.10 Map.81 sub.9
Piano seminterrato

Foto 7- 8

DOCUMENTAZIONE FOTOGRAFICA



Vista Esterna: Ingresso all'appartamento di cui al sub. 32 posto al piano terra facciata lato Nord



Vista Interna: Locale cottura - soggiorno dell'abitazione posta al piano terra di cui al sub.32

Foto 9 -10

DOCUMENTAZIONE FOTOGRAFICA



Vista Interna: Zona cottura dell'abitazione posta al piano terra di cui al sub.32



Vista Interna: camera lato sud dell'abitazione posta al piano terra di cui al sub.32

Foto 11 -12

DOCUMENTAZIONE FOTOGRAFICA



Vista Interna camera lato nord dell'abitazione posta al piano terra di cui al sub.32



Vista interna: bagno dell'abitazione posta al piano terra di cui al sub.32

Foto 13 -14

DOCUMENTAZIONE FOTOGRAFICA



Vista Interna: Caldaia posta nel bagno



Vista Interna: Angolo doccia all'interno del bagno

Foto 15 -16

DOCUMENTAZIONE FOTOGRAFICA



Vista Interna: Zona soggiorno del locale cottura - soggiorno



Foto 17 - 18

ALLEGATO **1b**
DOCUMENTAZIONE FOTOGRAFICA

Lotto 2

Appartamento
Fg. 10 Map.81 Sub.33
+
Garage
Fg. 10 Map. 81 Sub.11

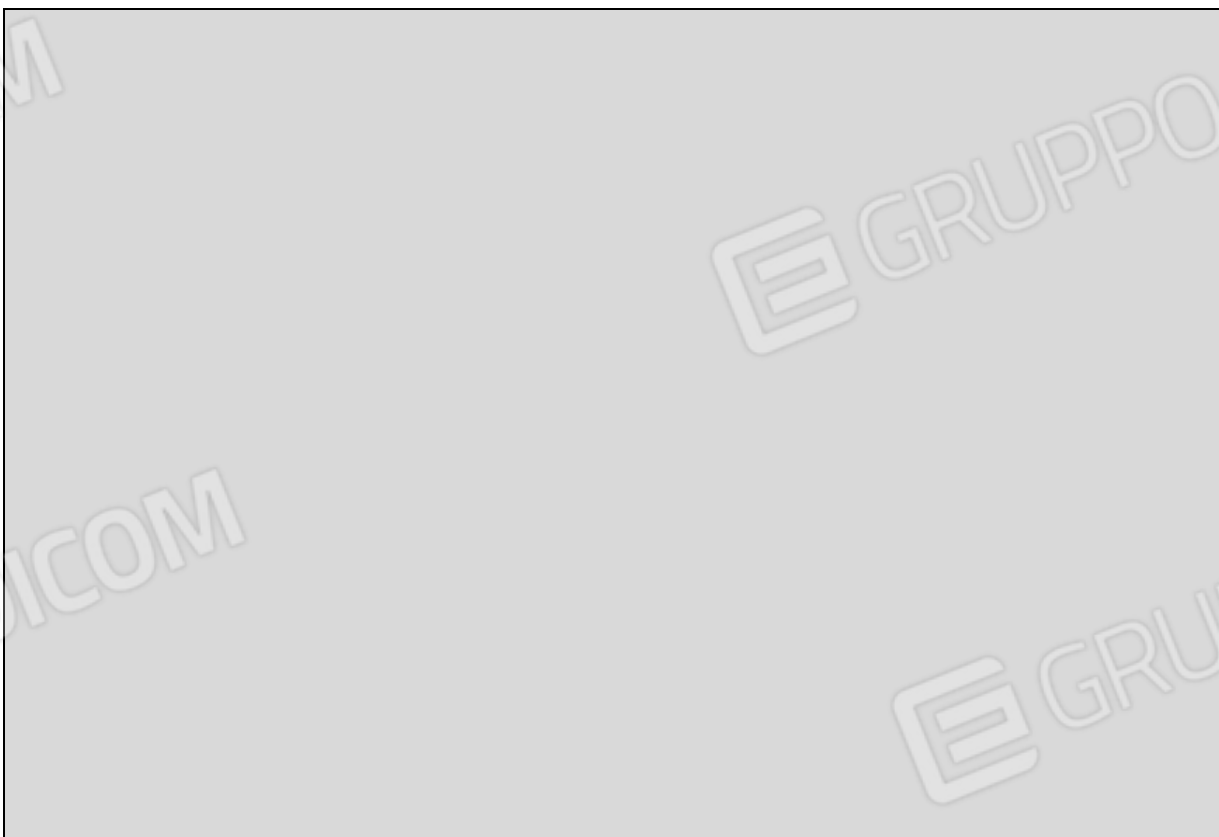
DOCUMENTAZIONE FOTOGRAFICA

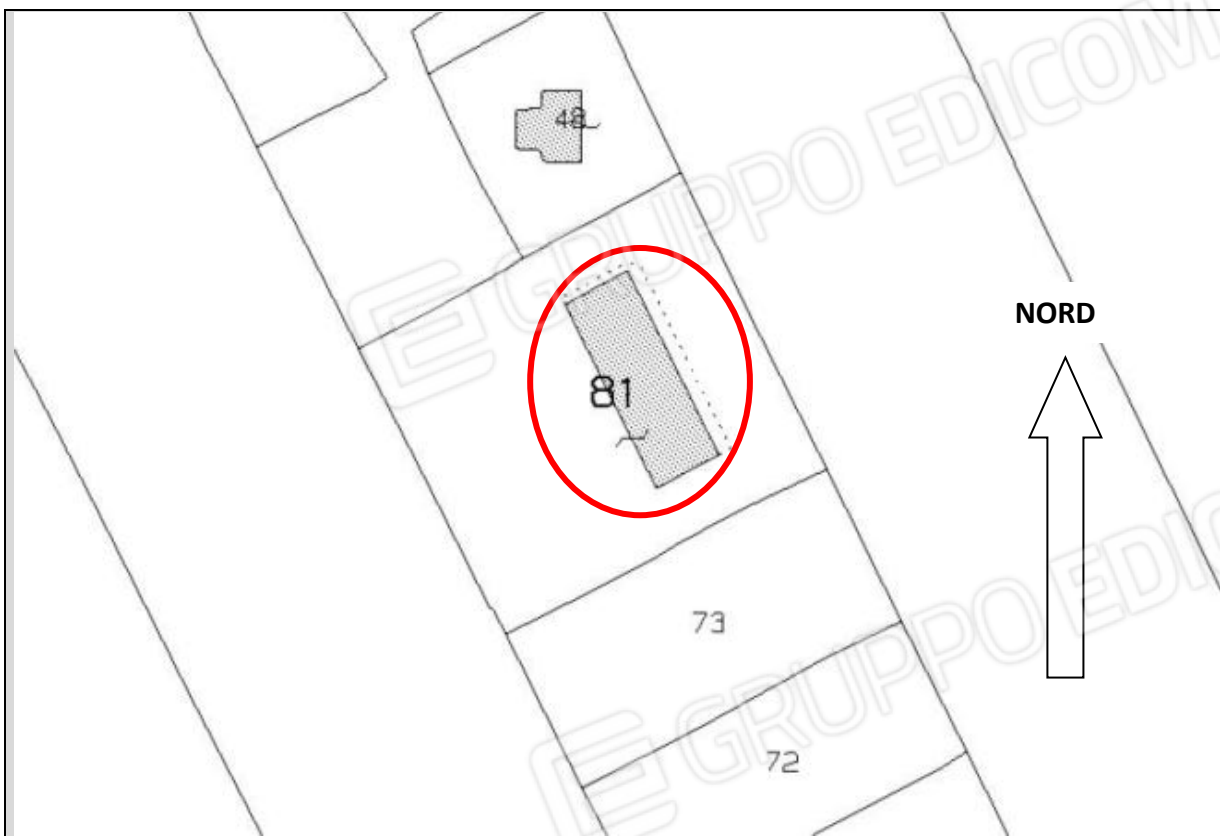

Estratto di Mappa: Cerchiato in rosso Il fabbricato che ricomprende le unità immobiliari
Oggetto di Pignoramento, Comune di Fivizzano (MS) Loc. Crocetta, Fg.10 Map. 81

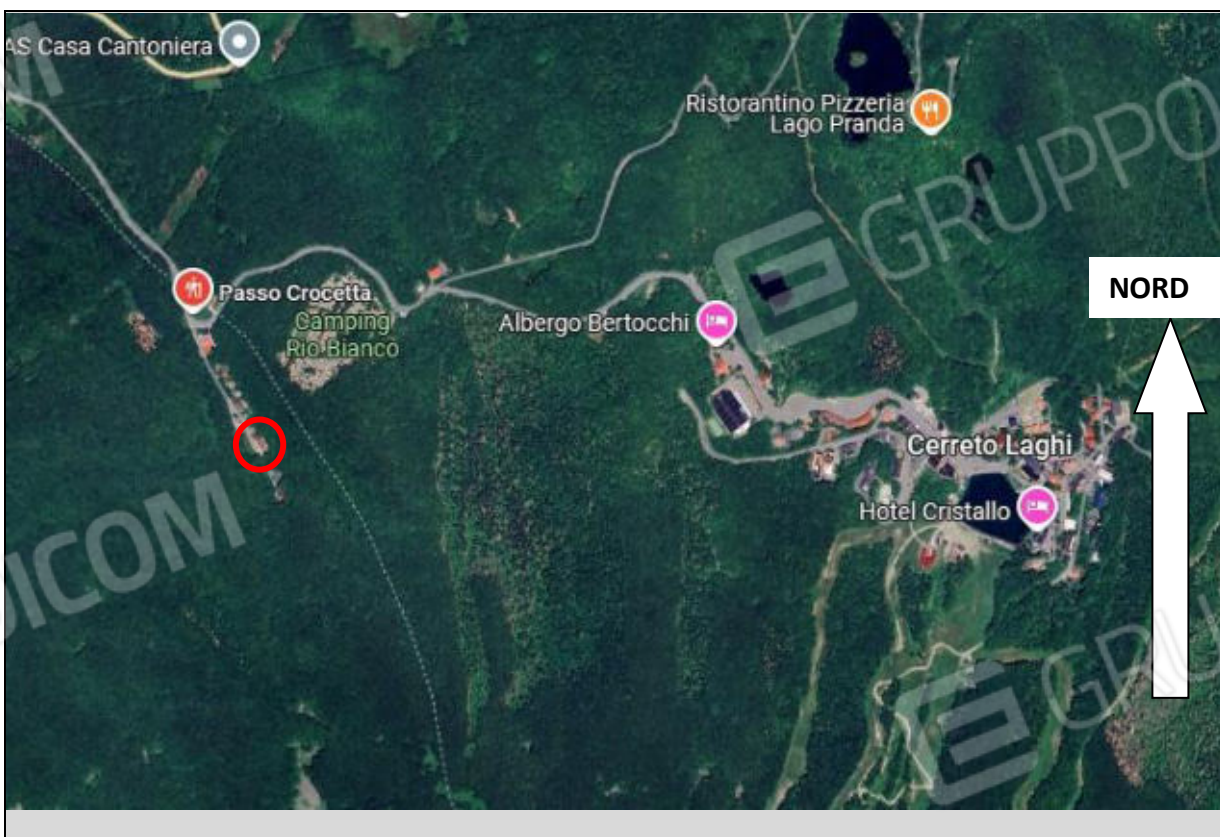

Vista Aerea: Cerchiato in rosso il Fabbricato comprendente le unità immobiliari oggetto di
Pignoramento, Comune di Fivizzano (MS) Loc. Crocetta, Fg.10 Map. 81

Foto 1 -2

DOCUMENTAZIONE FOTOGRAFICA

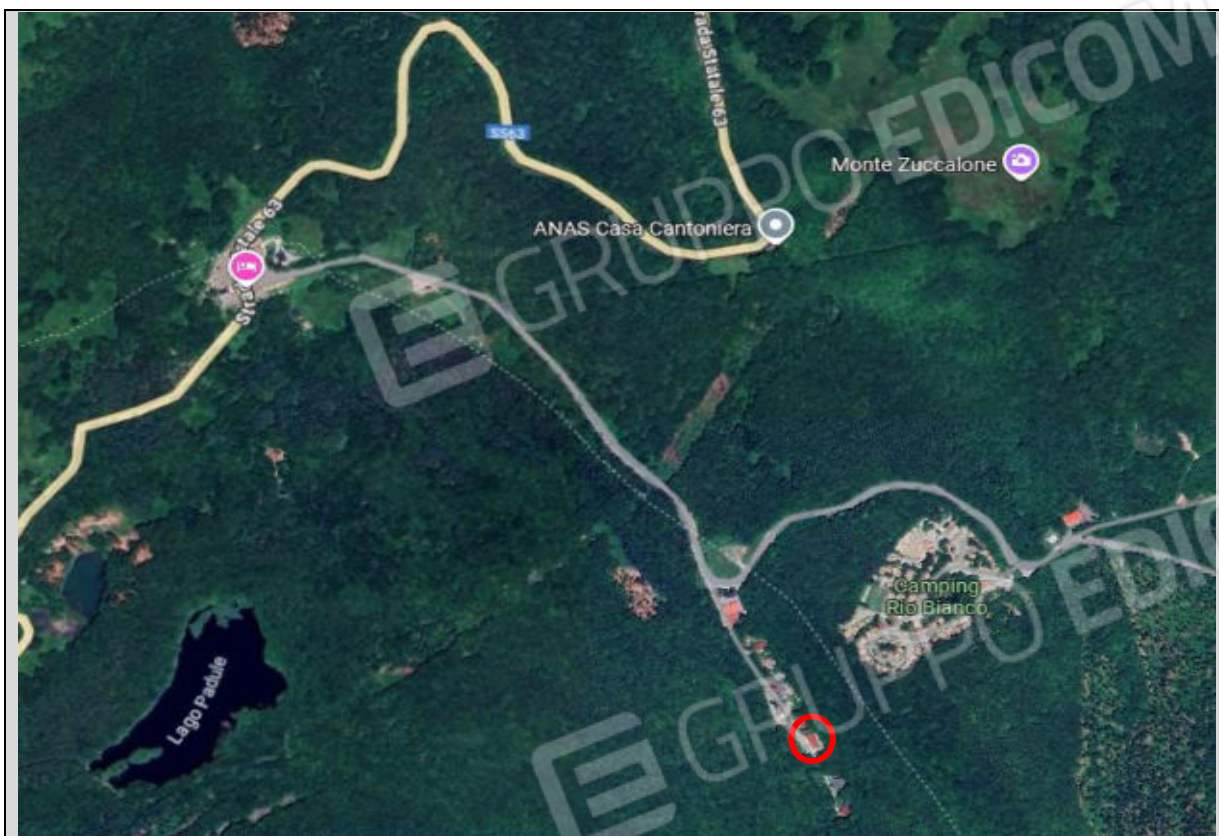

Vista Aerea: Cerchiato in rosso il Fabbricato comprendente le unità immobiliari oggetto di Pignoramento, Comune di Fivizzano (MS) Loc. Crocetta, Fg.10 Map. 81

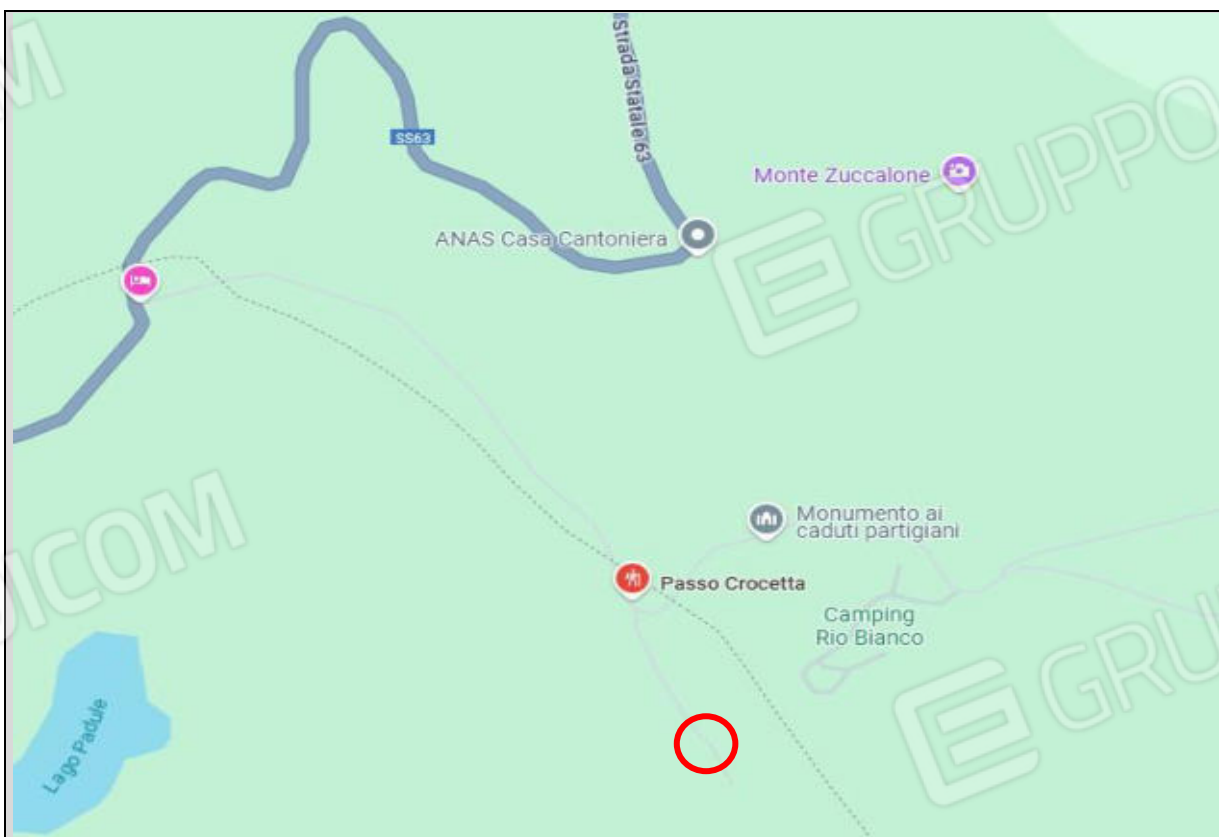

Stradario : Cerchiato in rosso la zona dove si trova il Fabbricato comprendente le unità immobiliari Oggetto di Pignoramento, Comune di Fivizzano (MS) Loc. Crocetta, Fg.10 Map. 81

Foto 3 -4

DOCUMENTAZIONE FOTOGRAFICA

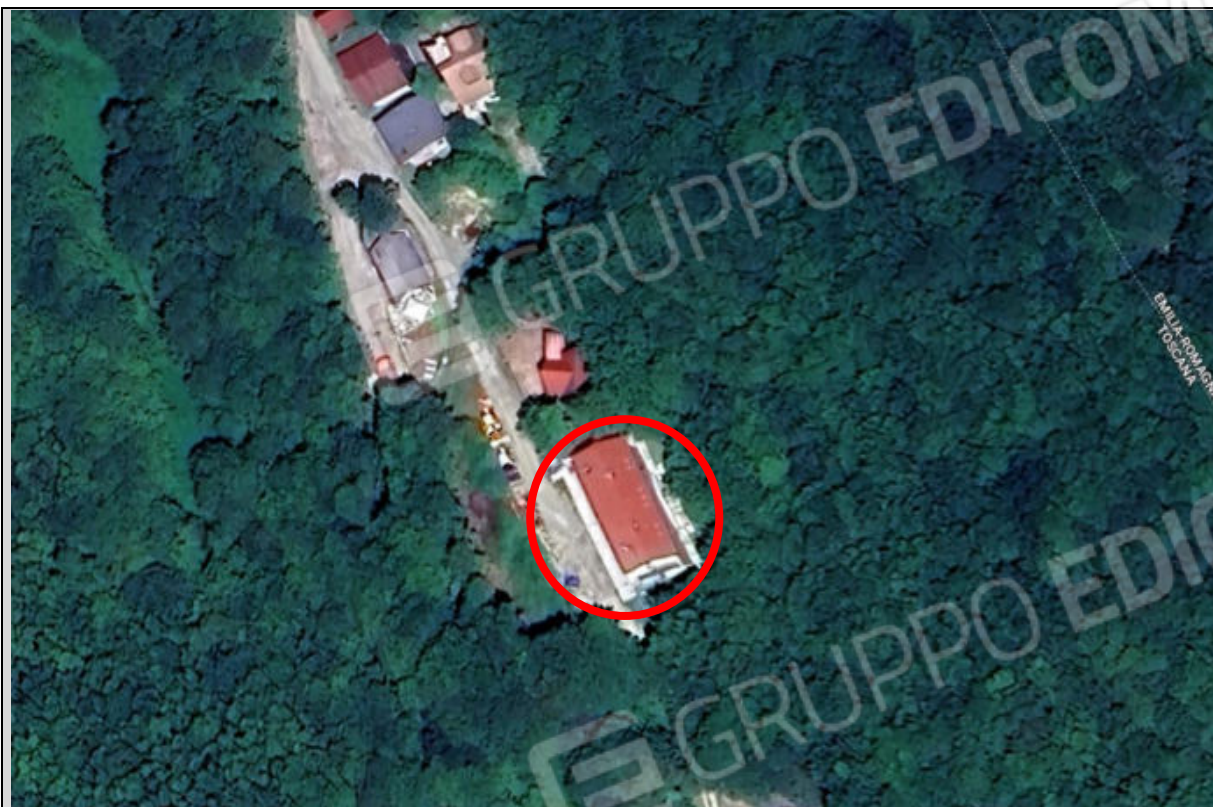

Vista Aerea: Cerchiato in rosso il Fabbricato comprendente le unità immobiliari oggetto di Pignoramento, Comune di Fivizzano (MS) Loc. Crocetta, Fg.10 Map. 81



Vista Esterna: Ubicazione delle unità immobiliari di cui al Lotto 2
Comune di Fivizzano, Fg.10 Map.81 sub.11 (garage) + sub.33 (appartamento)

Foto 5 -6

DOCUMENTAZIONE FOTOGRAFICA



Vista Esterna: Locale adibito a garage Comune di Fivizzano, Fg.10 Map.81 sub.11
Piano seminterrato



Vista Interna: Locale adibito a garage Comune di Fivizzano, Fg.10 Map.81 sub.11
Piano seminterrato

Foto 7- 8

DOCUMENTAZIONE FOTOGRAFICA



Ingresso dell'unità immobiliare
(appartamento) sub.33

Vista Esterna: Ingresso all'appartamento di cui al sub. 33 posto al piano terra facciata lato Est



Vista Interna: Locale cottura - soggiorno dell'abitazione posta al piano terra di cui al sub.33

Foto 9 -10

DOCUMENTAZIONE FOTOGRAFICA



Vista Interna: Zona ingresso soggiorno dell'abitazione posta al piano terra di cui al sub.33



Vista Interna: bagno dell'abitazione posta al piano terra di cui al sub.33

Non risulta installata la caldaia (assente)

Foto 11 -12

DOCUMENTAZIONE FOTOGRAFICA



Vista Interna : bagno dell'abitazione posta al piano terra di cui al sub.33
Non risulta installata la caldaia (assente)



Vista interna: camera posta nell'angolo sud ovest dell'appartamento

Foto 13 -14

DOCUMENTAZIONE FOTOGRAFICA



Vista Interna: Zona disimpegno di ingresso alle camere



Vista Interna: Cameretta posta nell'angolo nord ovest dell'appartamento

Foto 15 -16

DOCUMENTAZIONE FOTOGRAFICA



Vista Interna: camera posta nell'angolo sud ovest dell'appartamento



Foto 17 - 18

ALLEGATO **1c**
DOCUMENTAZIONE FOTOGRAFICA

Lotto 3

Appartamento
Fg. 10 Map.81 Sub.34
+
Garage
Fg. 10 Map. 81 Sub.12

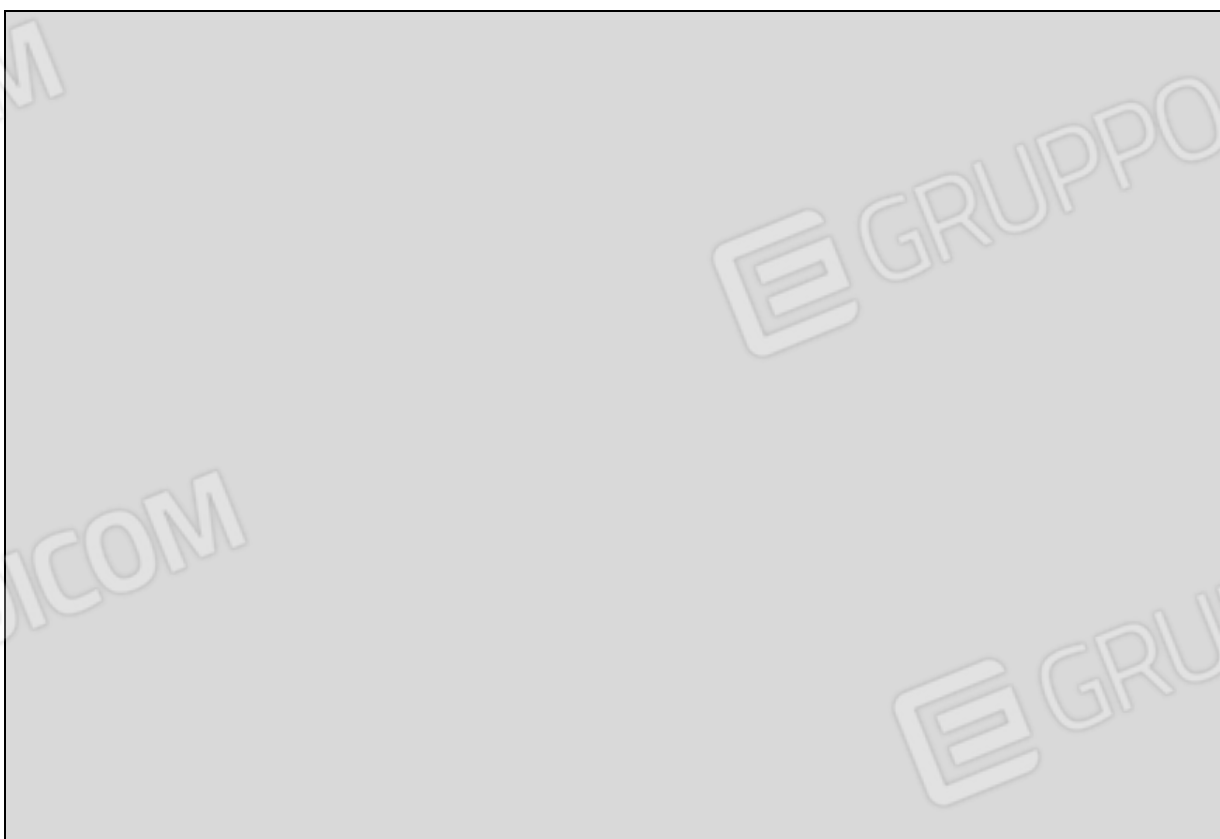
OCUMENTAZIONE FOTOGRAFICA

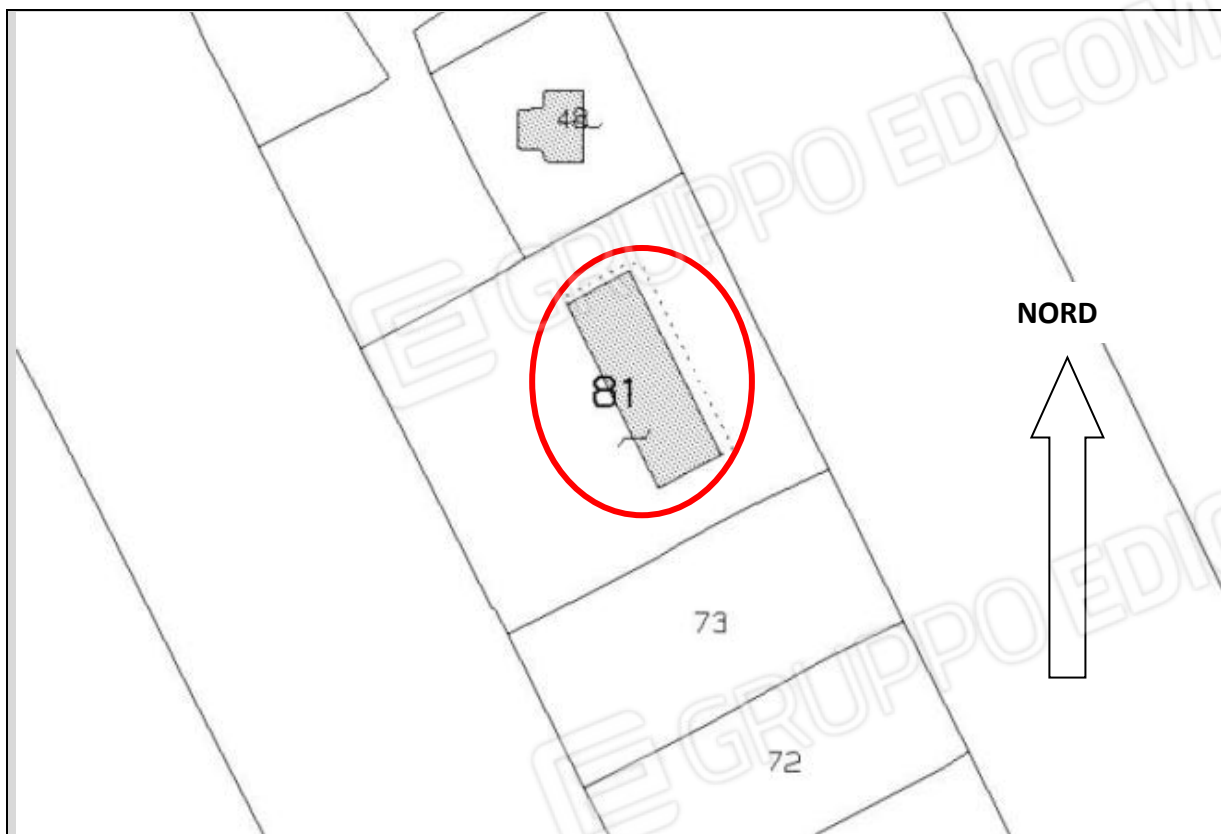

Estratto di Mappa: Cerchiato in rosso Il fabbricato che ricomprende le unità immobiliari
Oggetto di Pignoramento, Comune di Fivizzano (MS) Loc. Crocetta, Fg.10 Map. 81

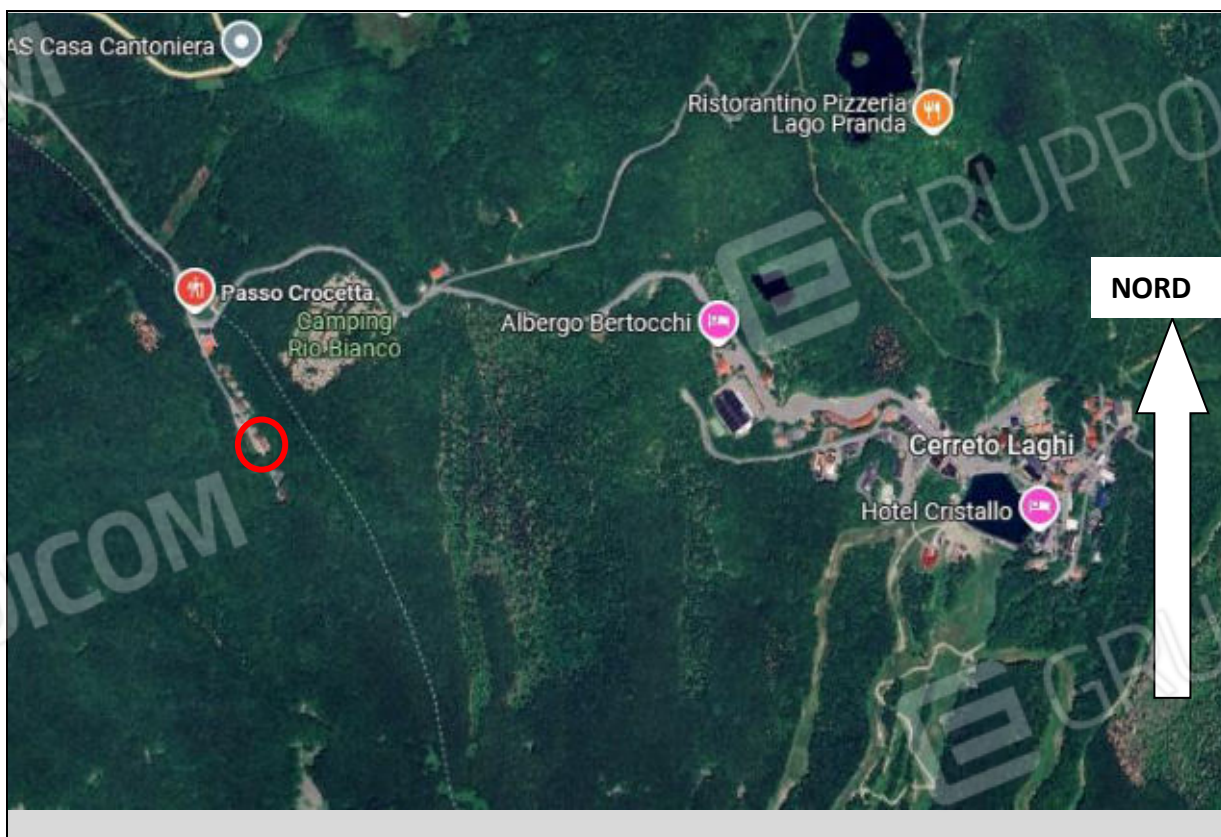

Vista Aerea: Cerchiato in rosso il Fabbricato comprendente le unità immobiliari oggetto di
Pignoramento, Comune di Fivizzano (MS) Loc. Crocetta, Fg.10 Map. 81

Foto 1 -2

DOCUMENTAZIONE FOTOGRAFICA

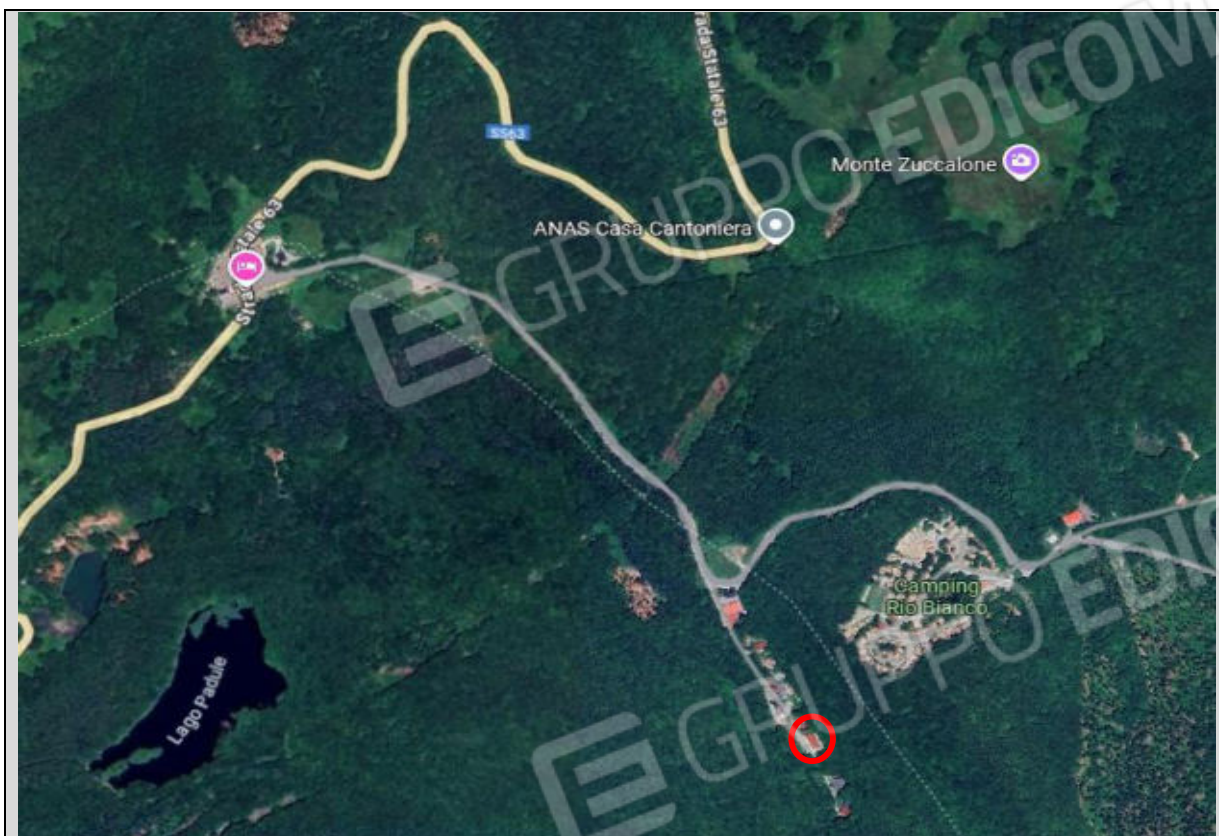

Vista Aerea: Cerchiato in rosso il Fabbricato comprendente le unità immobiliari oggetto di Pignoramento, Comune di Fivizzano (MS) Loc. Crocetta, Fg.10 Map. 81

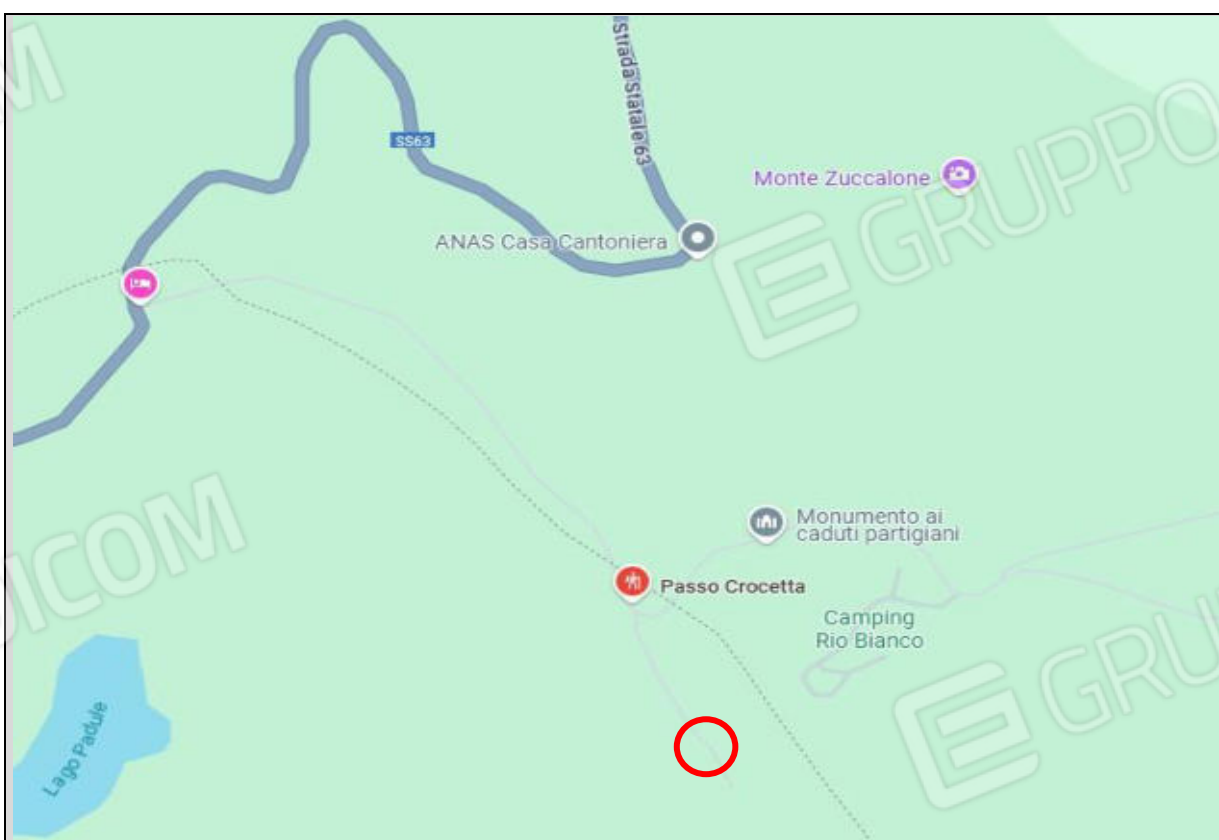

Stradario : Cerchiato in rosso la zona dove si trova il Fabbricato comprendente le unità immobiliari Oggetto di Pignoramento, Comune di Fivizzano (MS) Loc. Crocetta, Fg.10 Map. 81

Foto 3 -4

DOCUMENTAZIONE FOTOGRAFICA

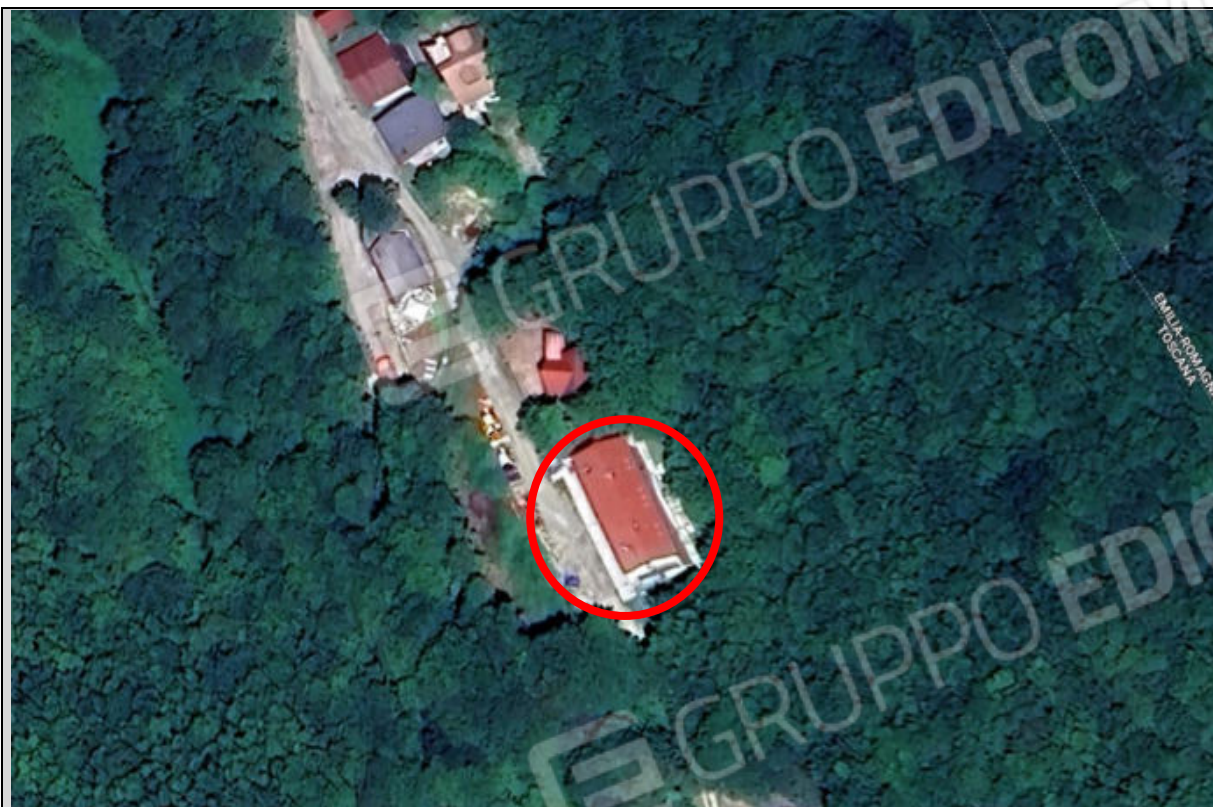

Vista Aerea: Cerchiato in rosso il Fabbricato comprendente le unità immobiliari oggetto di Pignoramento, Comune di Fivizzano (MS) Loc. Crocetta, Fg.10 Map. 81



Vista Esterna: Ubicazione delle unità immobiliari di cui al Lotto 3
Comune di Fivizzano, Fg.10 Map.81 sub.12 (garage) + sub.34 (appartamento)

Foto 5 -6

DOCUMENTAZIONE FOTOGRAFICA



Vista Esterna: Locale adibito a garage Comune di Fivizzano, Fg.10 Map.81 sub.12
Piano seminterrato



Vista Interna: Locale adibito a garage Comune di Fivizzano, Fg.10 Map.81 sub.12
Piano seminterrato

Foto 7- 8

DOCUMENTAZIONE FOTOGRAFICA



Ingresso dell'unità immobiliare
(appartamento) sub.34

Vista Esterna: Ingresso all'appartamento di cui al sub. 34 posto al piano terra facciata lato Est



Vista Interna: Locale cottura - soggiorno dell'abitazione posta al piano terra di cui al sub.34

Foto 9 -10

DOCUMENTAZIONE FOTOGRAFICA



Vista Interna: Camera dell'abitazione posta al piano terra di cui al sub.34



Vista Interna: bagno dell'abitazione posta al piano terra di cui al sub.34

Foto 11 -12

DOCUMENTAZIONE FOTOGRAFICA



Caldia murale posta nel bagno
(appartamento) sub.34

30/01/2025

Vista Interna : bagno dell'abitazione posta al piano terra di cui al sub.33



Vista interna: Balcone accessibile dalla camera.

Foto 13 -14

DOCUMENTAZIONE FOTOGRAFICA



Vista Interna: Camera vista dal balcone



Foto 15 -16

ALLEGATO **1d**
DOCUMENTAZIONE FOTOGRAFICA

Lotto 4

Appartamento
Fg. 10 Map.81 Sub.35
+
Garage
Fg. 10 Map. 81 Sub.14

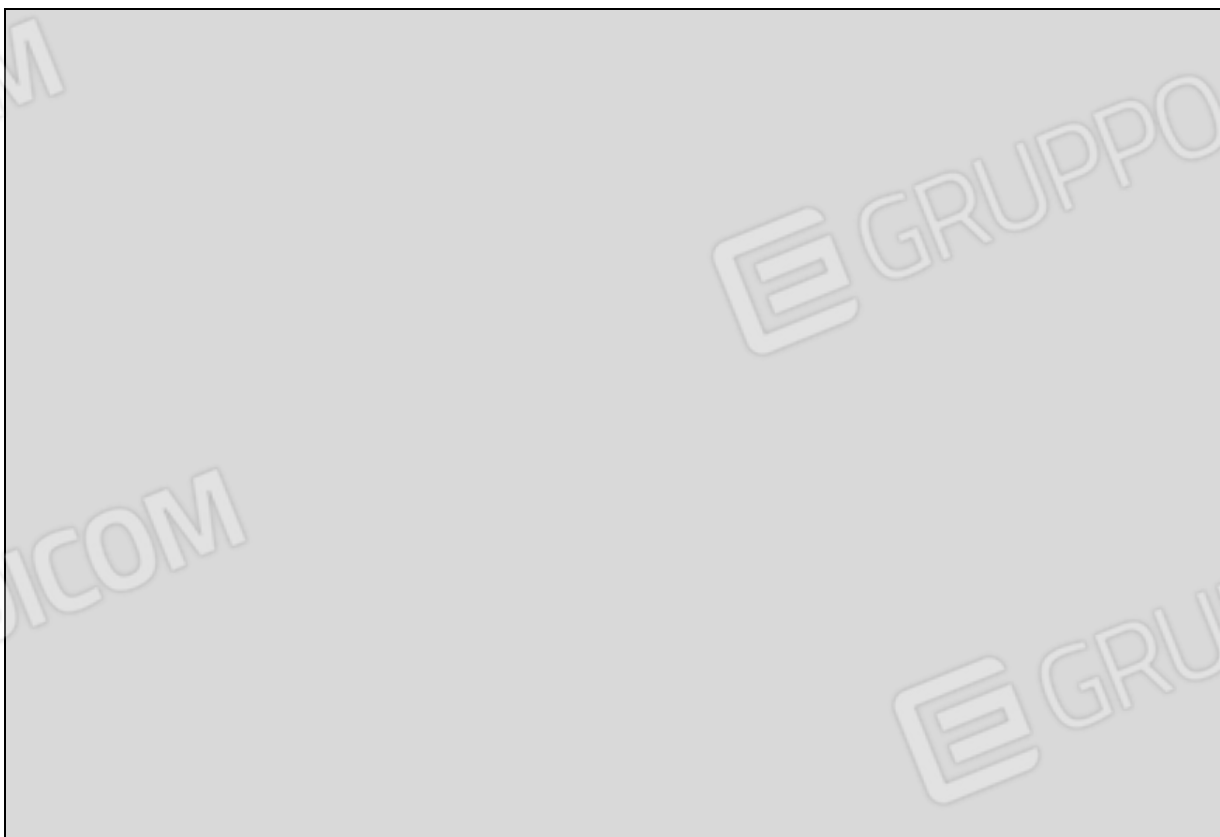
DOCUMENTAZIONE FOTOGRAFICA

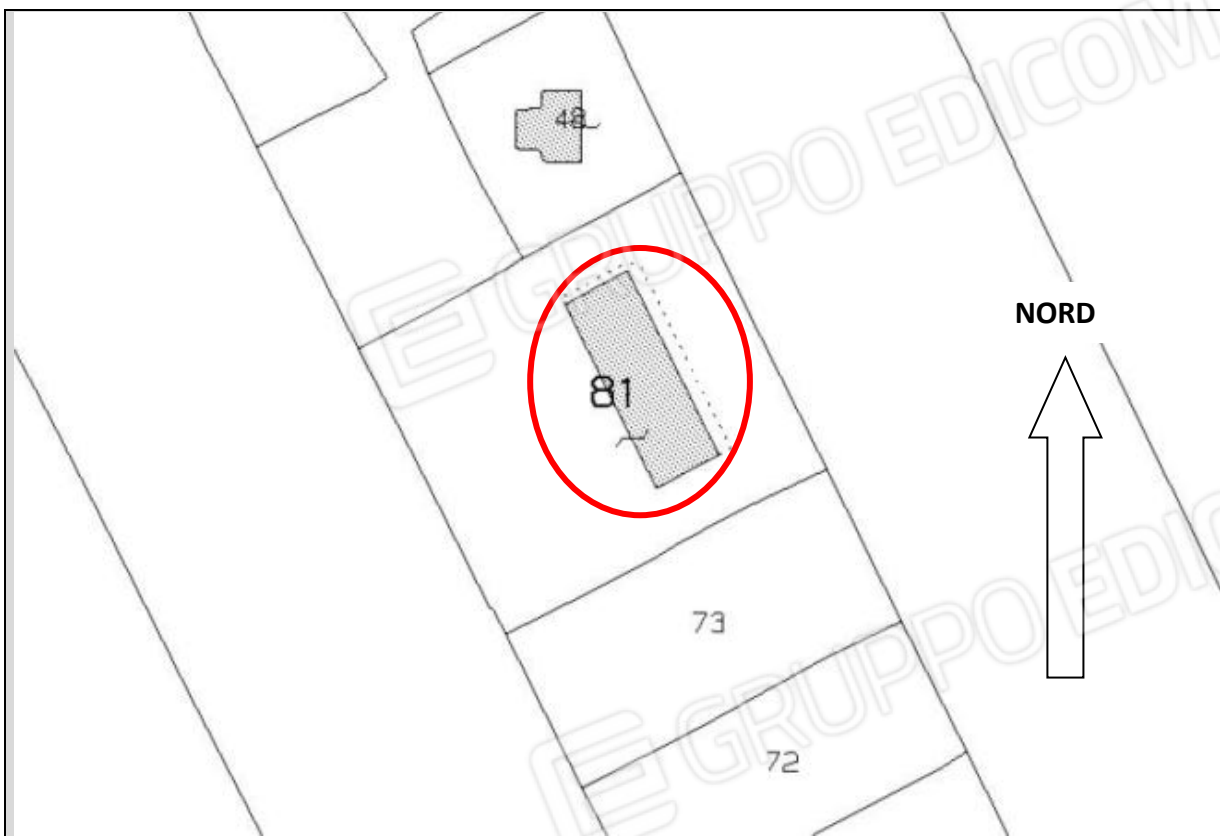

Estratto di Mappa: Cerchiato in rosso Il fabbricato che ricomprende le unità immobiliari
Oggetto di Pignoramento, Comune di Fivizzano (MS) Loc. Crocetta, Fg.10 Map. 81

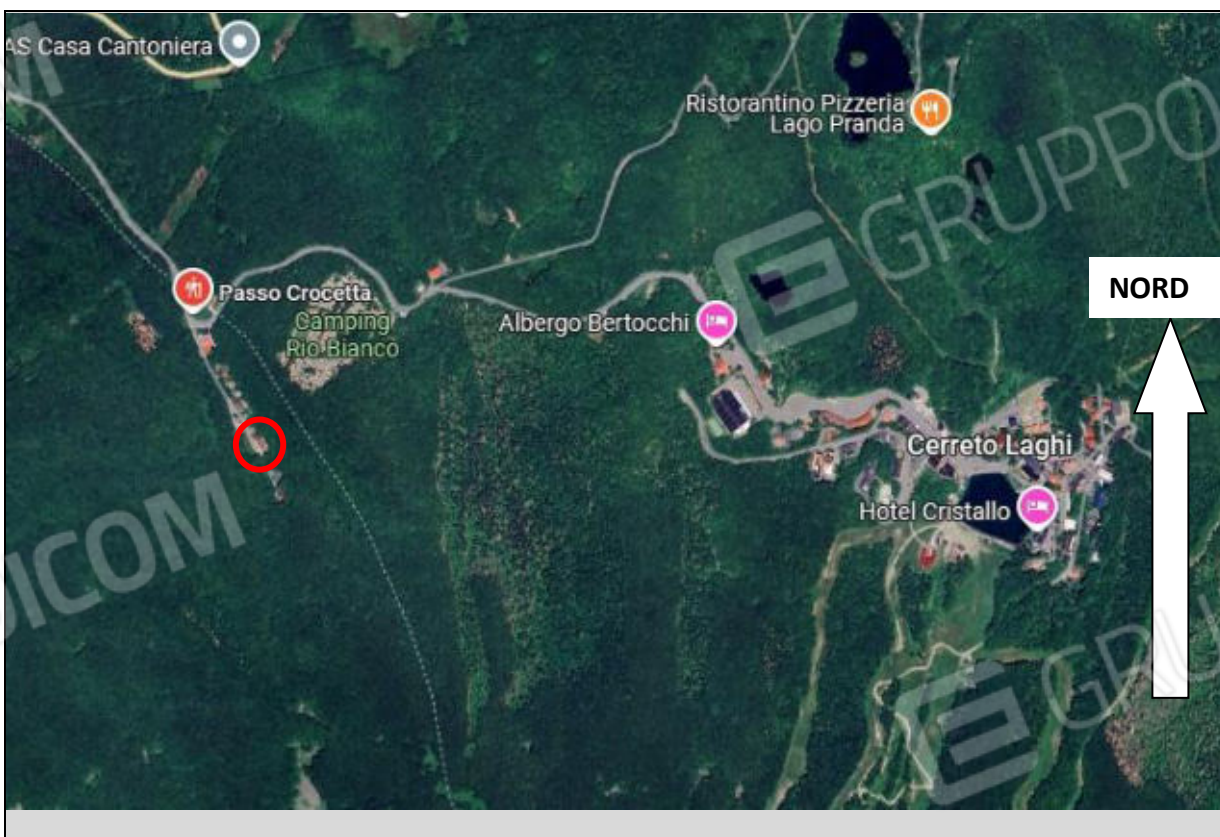

Vista Aerea: Cerchiato in rosso il Fabbricato comprendente le unità immobiliari oggetto di
Pignoramento, Comune di Fivizzano (MS) Loc. Crocetta, Fg.10 Map. 81

Foto 1 -2

DOCUMENTAZIONE FOTOGRAFICA

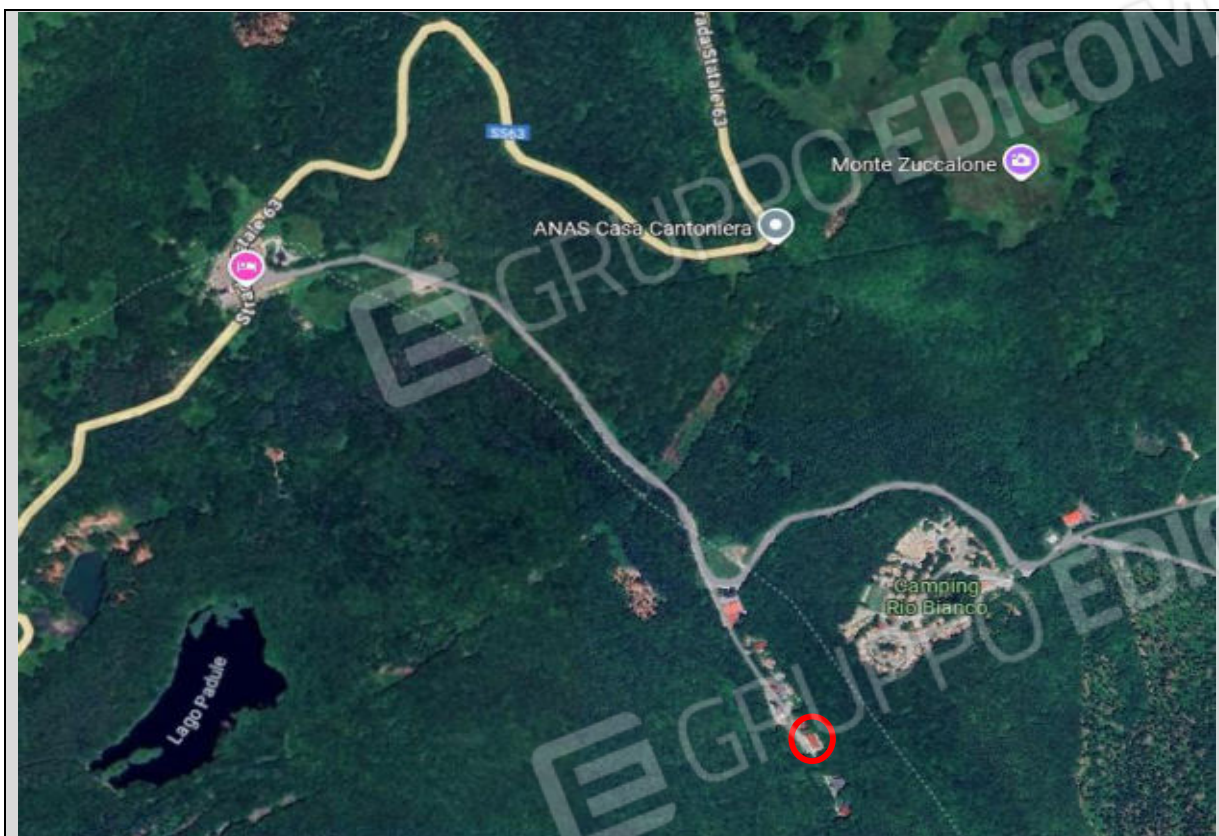

Vista Aerea: Cerchiato in rosso il Fabbricato comprendente le unità immobiliari oggetto di Pignoramento, Comune di Fivizzano (MS) Loc. Crocetta, Fg.10 Map. 81

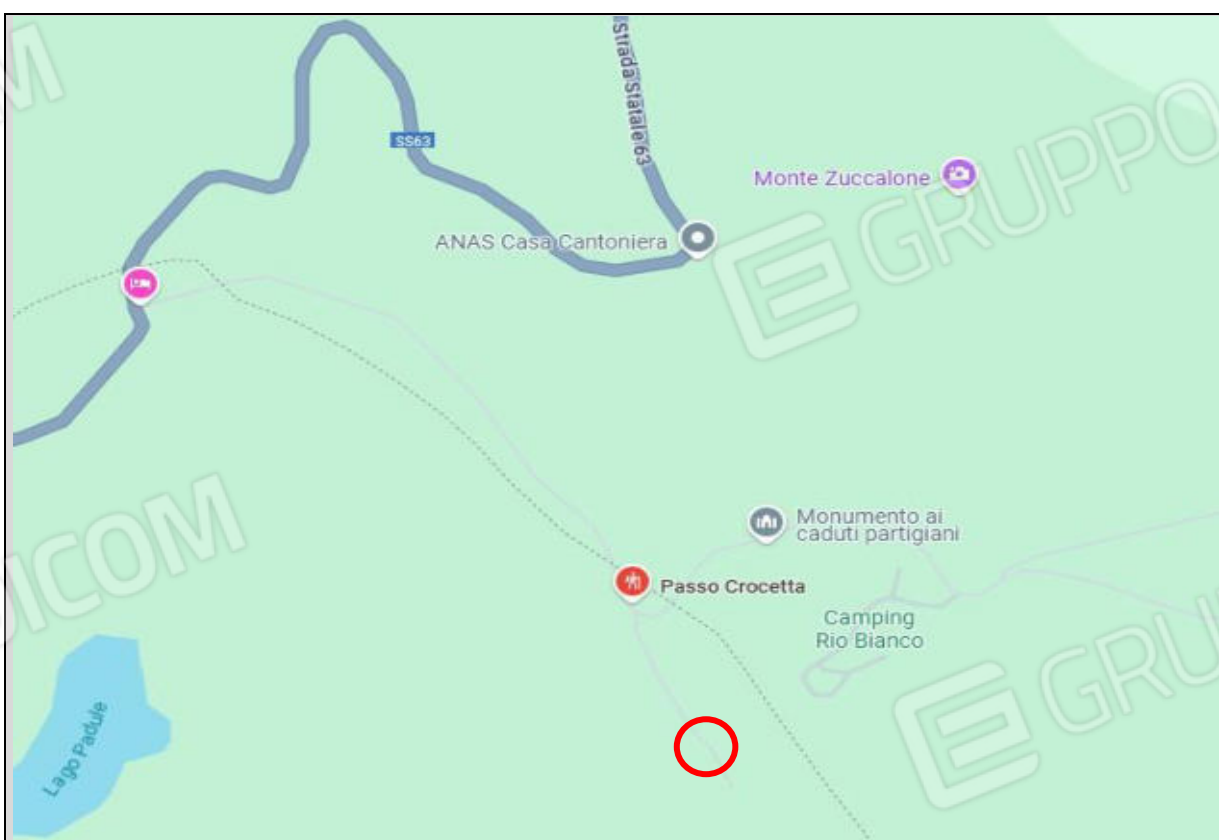

Stradario : Cerchiato in rosso la zona dove si trova il Fabbricato comprendente le unità immobiliari Oggetto di Pignoramento, Comune di Fivizzano (MS) Loc. Crocetta, Fg.10 Map. 81

Foto 3 -4

DOCUMENTAZIONE FOTOGRAFICA

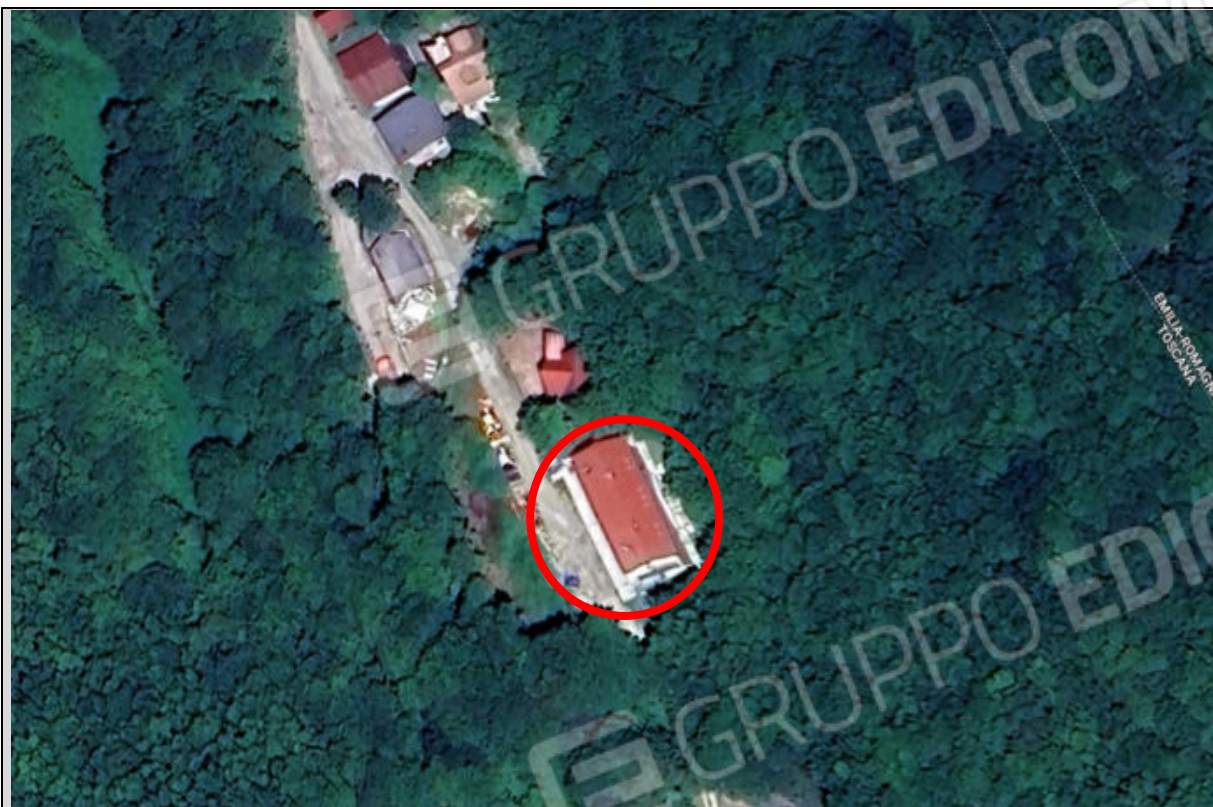

Vista Aerea: Cerchiato in rosso il Fabbricato comprendente le unità immobiliari oggetto di Pignoramento, Comune di Fivizzano (MS) Loc. Crocetta, Fg.10 Map. 81



Vista Esterna: Ubicazione delle unità immobiliari di cui al Lotto 4
Comune di Fivizzano, Fg.10 Map.81 sub.14 (garage) + sub.35 (appartamento)

Foto 5 -6

DOCUMENTAZIONE FOTOGRAFICA



Vista Esterna: Locale adibito a garage Comune di Fivizzano, Fg.10 Map.81 sub.14
Piano seminterrato



Vista Interna: Locale adibito a garage Comune di Fivizzano, Fg.10 Map.81 sub.14
Piano seminterrato

Foto 7- 8

DOCUMENTAZIONE FOTOGRAFICA



Ingresso dell'unità immobiliare
(appartamento) sub.35

Vista Esterna: Ingresso all'appartamento di cui al sub. 35 posto al piano terra facciata lato Sud



Vista Esterna: Ingresso all'appartamento di cui al sub. 35 posto al piano terra facciata lato Sud

Foto 9 -10

DOCUMENTAZIONE FOTOGRAFICA



Vista Interna: Zona ingresso soggiorno dell'abitazione posta al piano terra di cui al sub.35
Si nota l'assenza completa della pavimentazione, delle porte interne e finiture



Vista Interna: Zona disimpegno vista dal locale ingresso-soggiorno
Si nota l'assenza completa della pavimentazione, delle porte interne e finiture

Foto 11 -12

DOCUMENTAZIONE FOTOGRAFICA

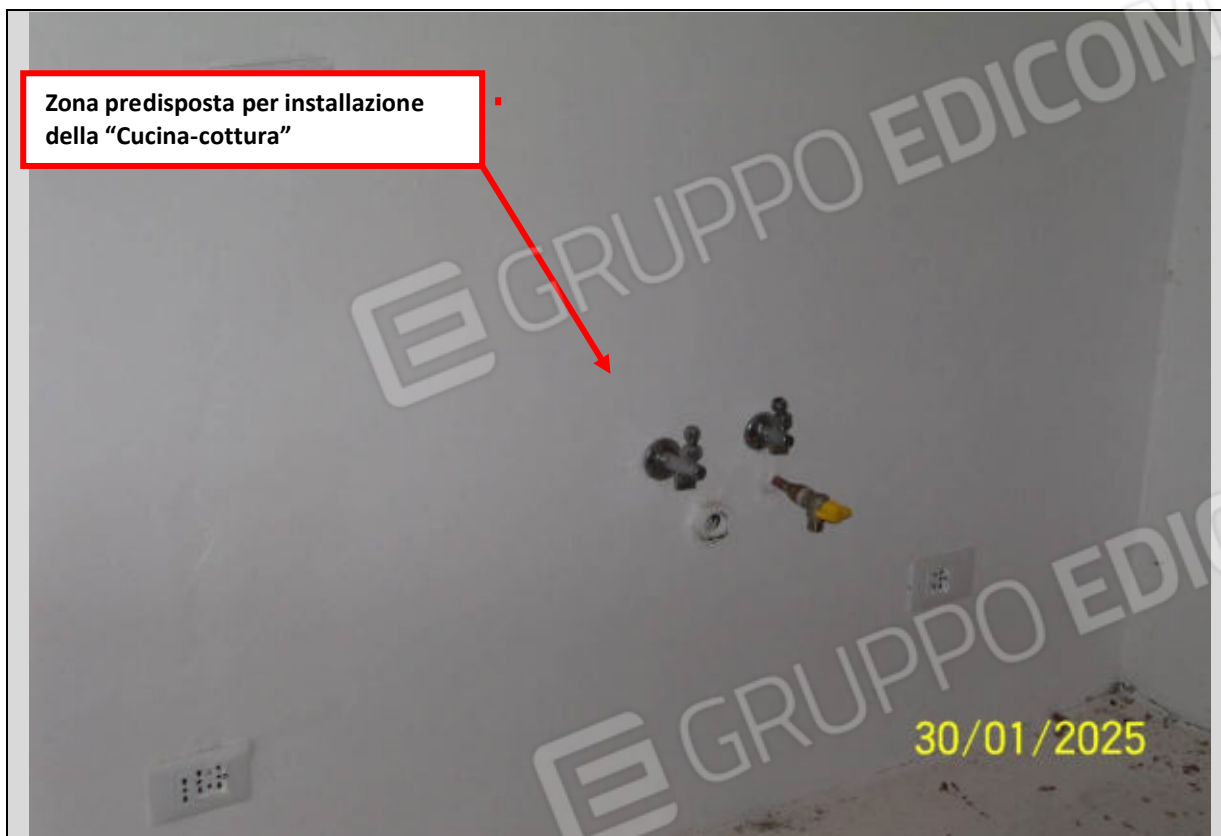

Vista Interna : Parete del locale ingresso-soggiorno dove è prevista la zona cottura



Vista interna: Bagno dell'appartamento

Foto 13 -14

DOCUMENTAZIONE FOTOGRAFICA



Vista Interna: Caldaia murale posta nel bagno



Vista Interna: Camera con accesso al balcone esclusivo

Foto 15 -16

ALLEGATO **1e**
DOCUMENTAZIONE FOTOGRAFICA

Lotto 5

Appartamento
Fg. 10 Map.81 Sub.36

+

Garage
Fg. 10 Map. 81 Sub.15

DOCUMENTAZIONE FOTOGRAFICA

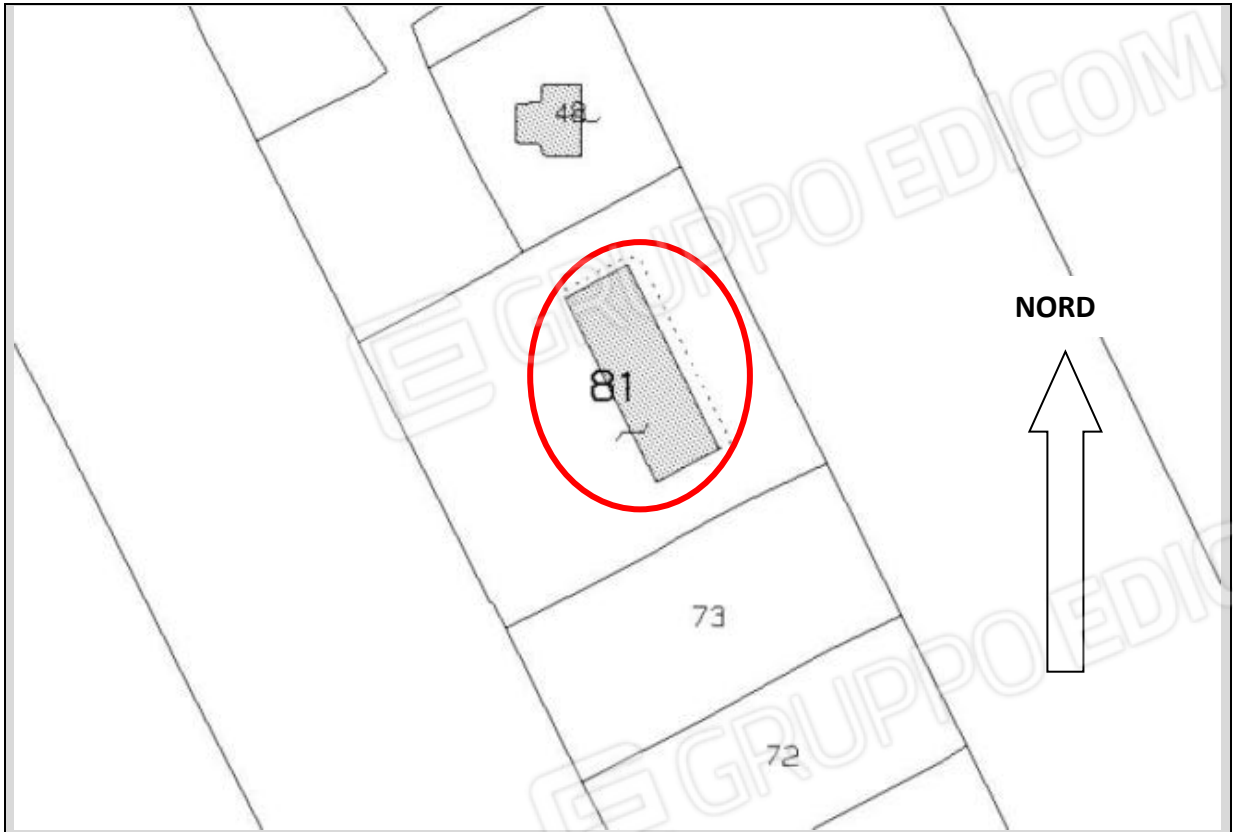

Estratto di Mappa: Cerchiato in rosso Il fabbricato che ricomprende le unità immobiliari
Oggetto di Pignoramento, Comune di Fivizzano (MS) Loc. Crocetta, Fg.10 Map. 81

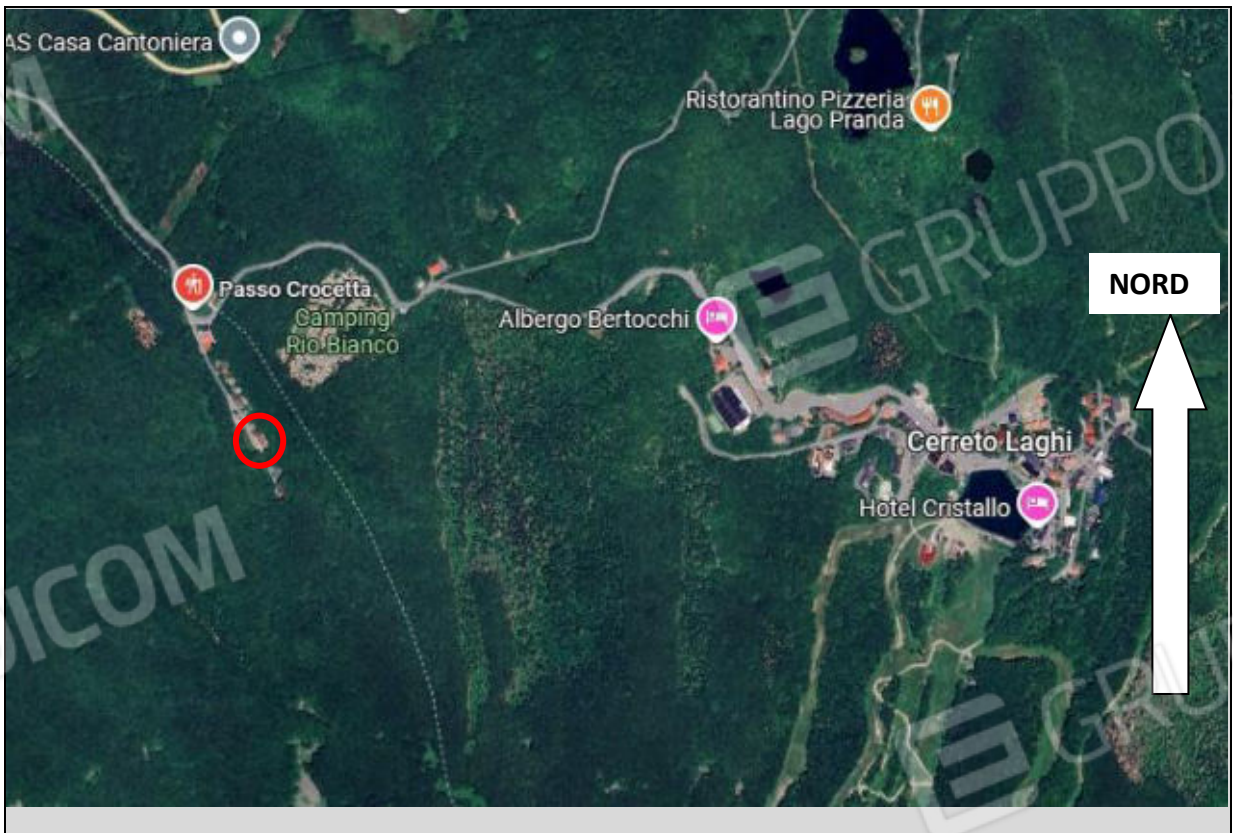

Vista Aerea: Cerchiato in rosso il Fabbricato comprendente le unità immobiliari oggetto di
Pignoramento, Comune di Fivizzano (MS) Loc. Crocetta, Fg.10 Map. 81

Foto 1 -2

DOCUMENTAZIONE FOTOGRAFICA



Vista Aerea: Cerchiato in rosso il Fabbricato comprendente le unità immobiliari oggetto di Pignoramento, Comune di Fivizzano (MS) Loc. Crocetta, Fg.10 Map. 81

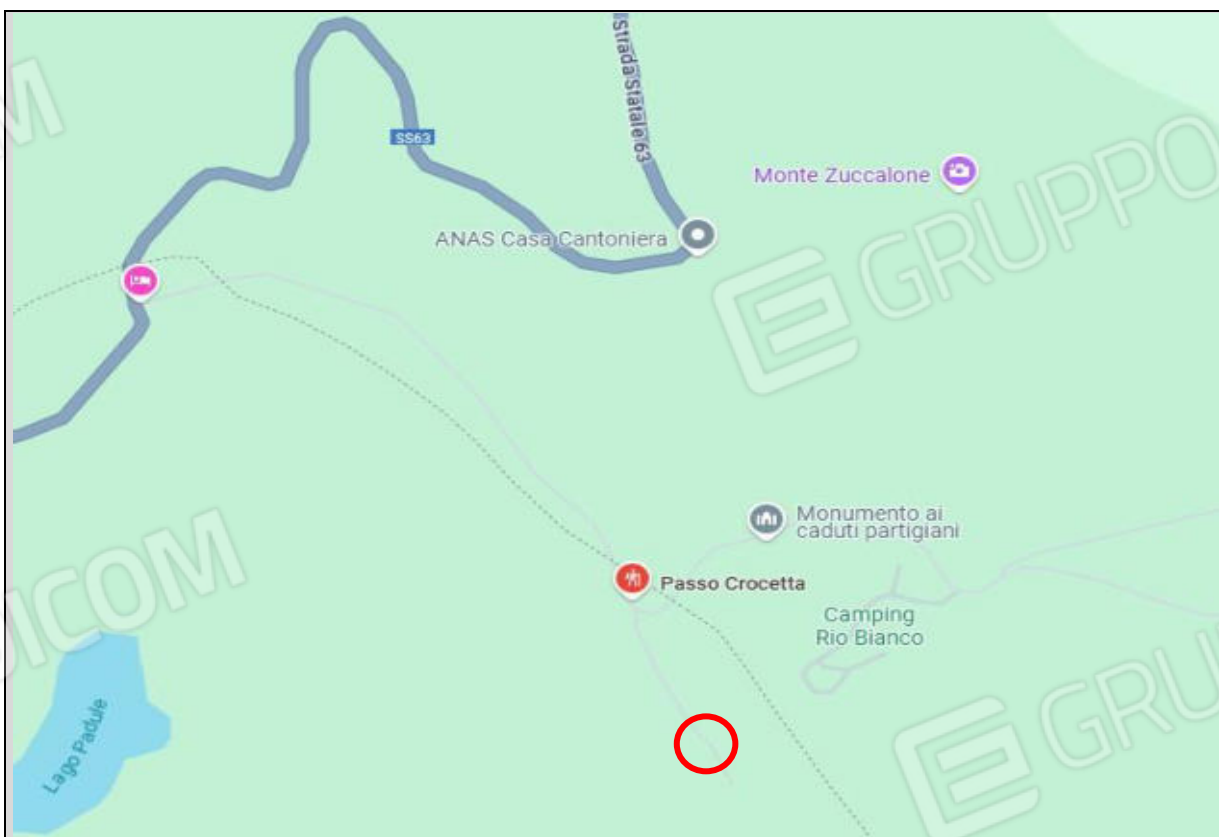

Stradario : Cerchiato in rosso la zona dove si trova il Fabbricato comprendente le unità immobiliari Oggetto di Pignoramento, Comune di Fivizzano (MS) Loc. Crocetta, Fg.10 Map. 81

Foto 3 -4

DOCUMENTAZIONE FOTOGRAFICA

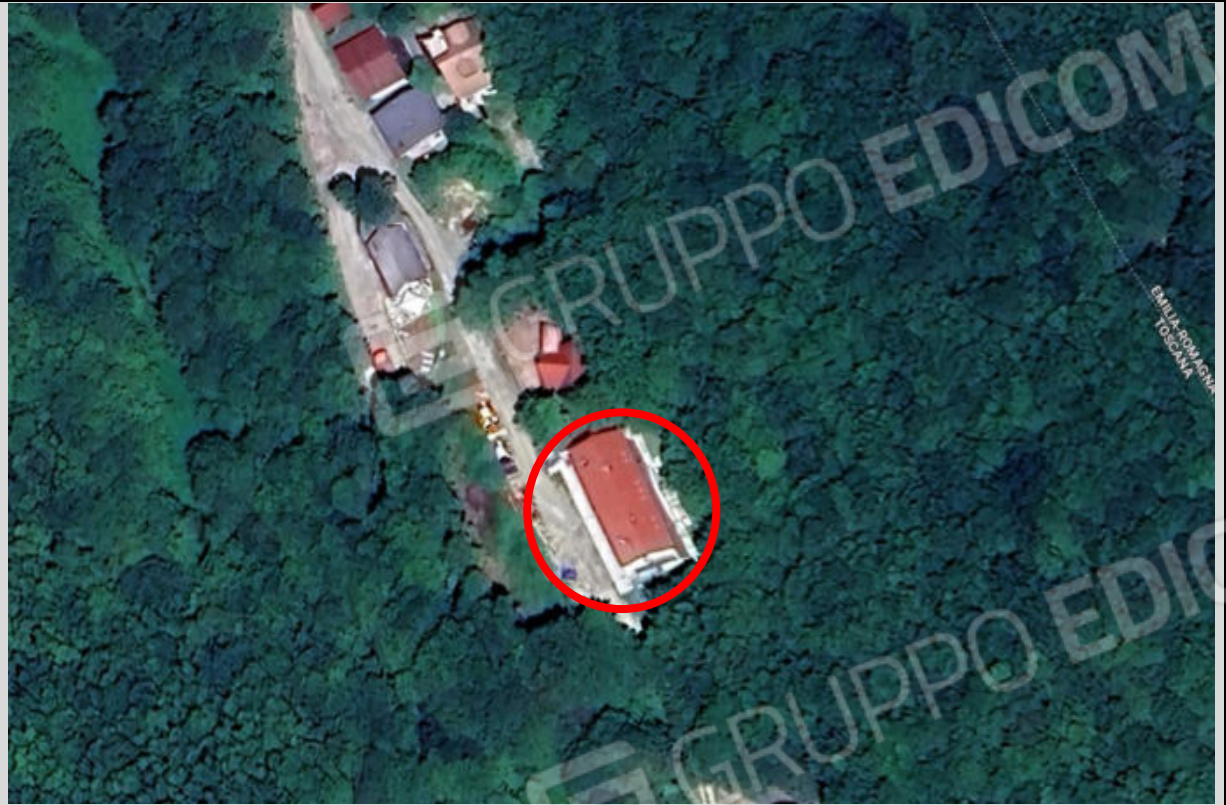

Vista Aerea: Cerchiato in rosso il Fabbricato comprendente le unità immobiliari oggetto di Pignoramento, Comune di Fivizzano (MS) Loc. Crocetta, Fg.10 Map. 81



appartamento di cui al sub. 36

Garage di cui al sub. 15

Vista Esterna: Ubicazione delle unità immobiliari di cui al Lotto 5
Comune di Fivizzano, Fg.10 Map.81 sub.15 (garage) + sub.36 (appartamento)

Foto 5 -6

DOCUMENTAZIONE FOTOGRAFICA



Vista Esterna: Locale adibito a garage Comune di Fivizzano, Fg.10 Map.81 sub.15
Piano seminterrato



Vista Interna: Locale adibito a garage Comune di Fivizzano, Fg.10 Map.81 sub.15
Piano seminterrato

Foto 7- 8

DOCUMENTAZIONE FOTOGRAFICA



Vista Esterna: Ingresso all'appartamento di cui al sub. 36 posto al piano primo facciata lato Est



Vista Esterna: Ingresso all'appartamento di cui al sub. 36 posto al piano primo facciata lato Est

Foto 9 -10

DOCUMENTAZIONE FOTOGRAFICA



Vista Interna: Zona ingresso soggiorno-cottura dell'abitazione posta al piano primo di cui al Sub. 36.



Vista Interna: Zona disimpegno vista dal locale ingresso-soggiorno
Si nota l'assenza delle "ciambrane" delle porte interne

Foto 11 -12

DOCUMENTAZIONE FOTOGRAFICA



Vista Interna : Bagno dell'appartamento



Vista interna: Caldaia murale posta nel bagno

Foto 13 -14

DOCUMENTAZIONE FOTOGRAFICA



Vista Interna: Camera lato Nord Ovest con accesso al balcone esclusivo



Vista Interna: Camera lato Sud Ovest con accesso al balcone esclusivo

Foto 15 -16

DOCUMENTAZIONE FOTOGRAFICA



Vista Interna: Camera lato Sud Ovest

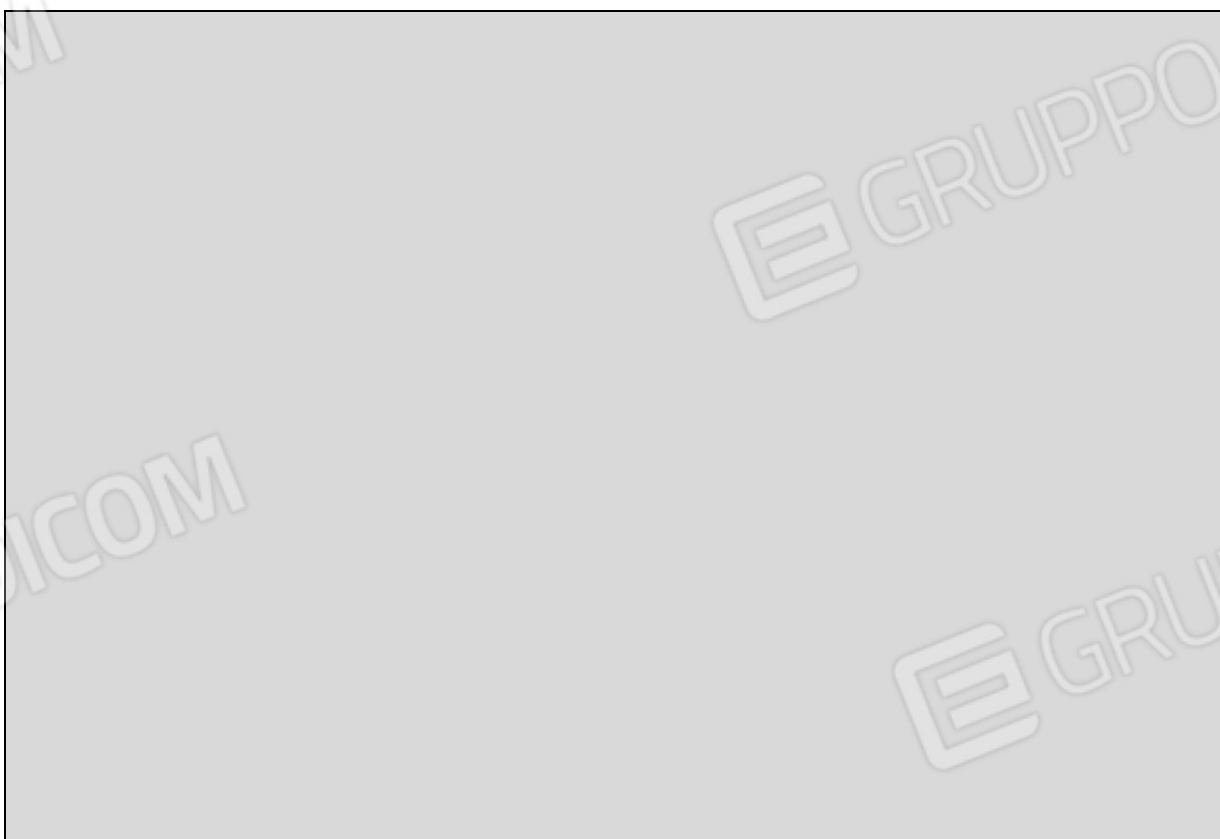

Foto 17

