

Data presentazione: 21/07/1970 - Data: 10/11/2025 - n. T158071 - Richiedente: LBNVNI86H13D0375
Totale schede: 1 - Formato di acquisizione: A3(420x594) - Formato stampa richiesto: A3(297x420)
Ultima planimetria in atti

MODULARIO
R. Cat. S. T. - 200



MINISTERO DELLE FINANZE
DIREZIONE GENERALE DEL CATASTO E DEI SERVIZI TECNICI ERARIALI
NUOVO CATASTO EDILIZIO URBANO

Lire
30

Planimetria dell'immobile situato nel Comune di **RUBIERA** Via **CIRCONVALLAZIONE SUD**
Ditta _____
Allegata alla dichiarazione presentata all'Ufficio Tecnico Erariale di **REGGIO EMILIA**

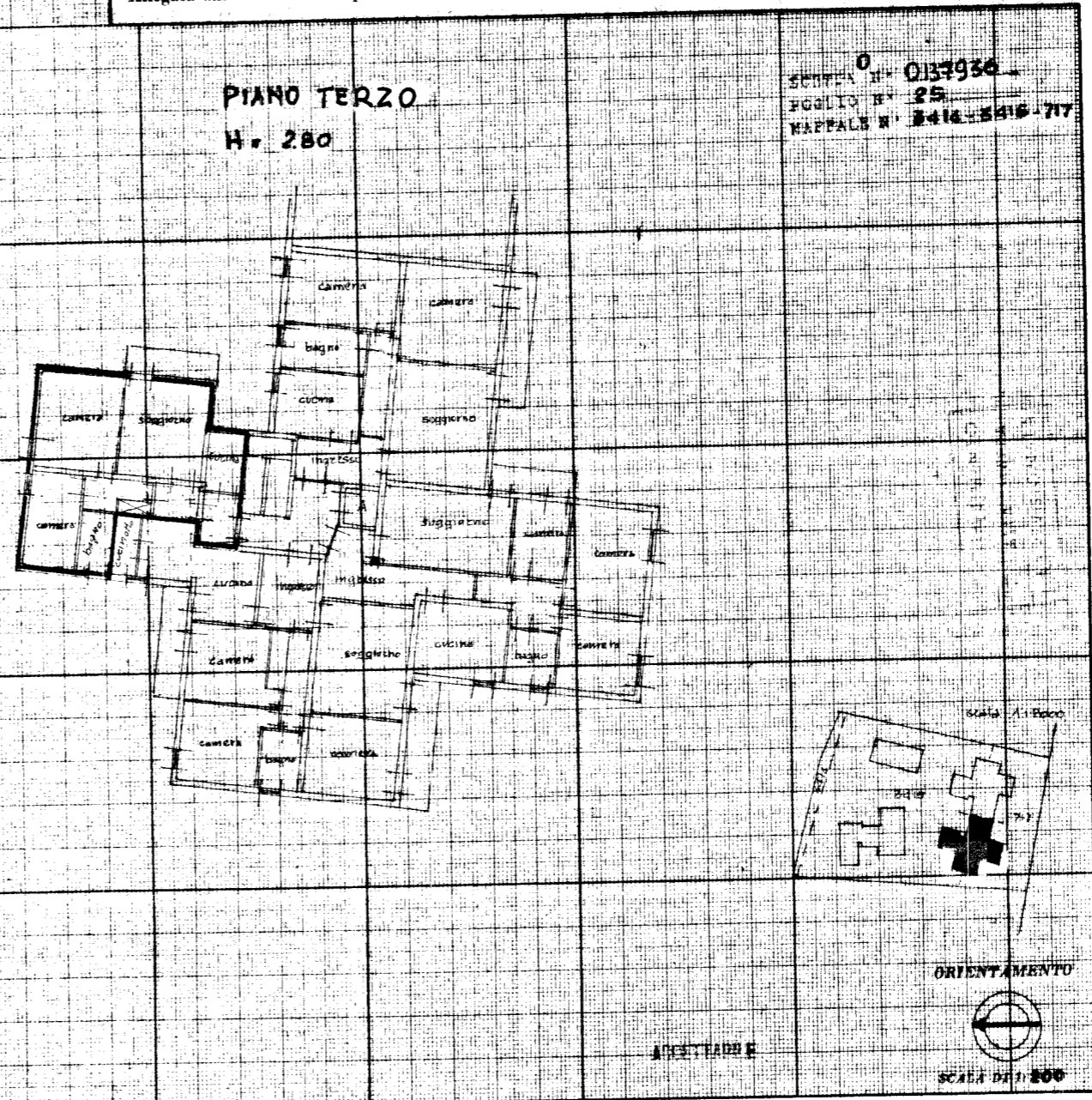
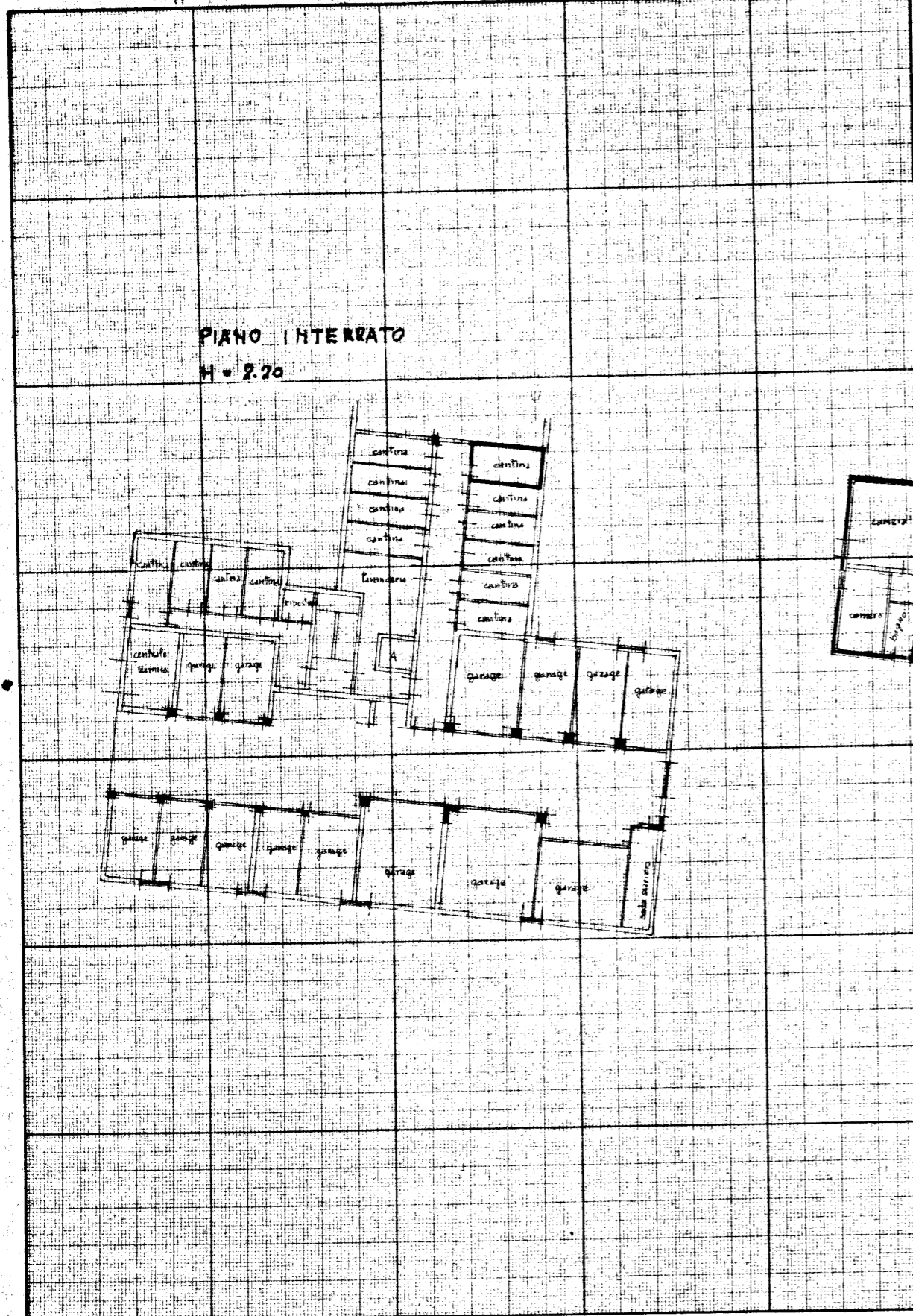

SCHEMA N° 0134930
FOGLIO N° 25
MAPPALE N° 2414-5810-717

SPAZIO RISERVATO PER LE ANNOTAZIONI D'UFFICIO
DATA **2 LUG 1970**
PROT. N° **1578/2017**
F25 map/417/44

Compilata dal **INGEGNERE**
GIOVANNI TORI
Iscritto all'Albo degli **INGEGNERI**
della Provincia di **MODENA**
DATA **15-7-1970**
Firma: *Giovanni Tori*

Data presentazione: 21/07/1970 - Data: 10/11/2025 - n. T158071 - Richiedente: LBNVNI86H13D0375

MODULARIO
P. - Col. S. T. - 200



MINISTERO DELLE FINANZE

DIREZIONE GENERALE DEL CATASTO E DEI SERVIZI TECNICI CATASTALI

NUOVO CATASTO EDIZIONE URBANA

48

24/11
hacite

Planimetria dell'immobile situato nel Comune di RUBIERA (MO) - P. PARTICELLA 226 -
Ditta **PAGLIA GIUSEPPE**

Allegata alla dichiarazione presentata all'Ufficio Tecnico Comunale di RUBIERA (MO) - P. PARTICELLA 226 -

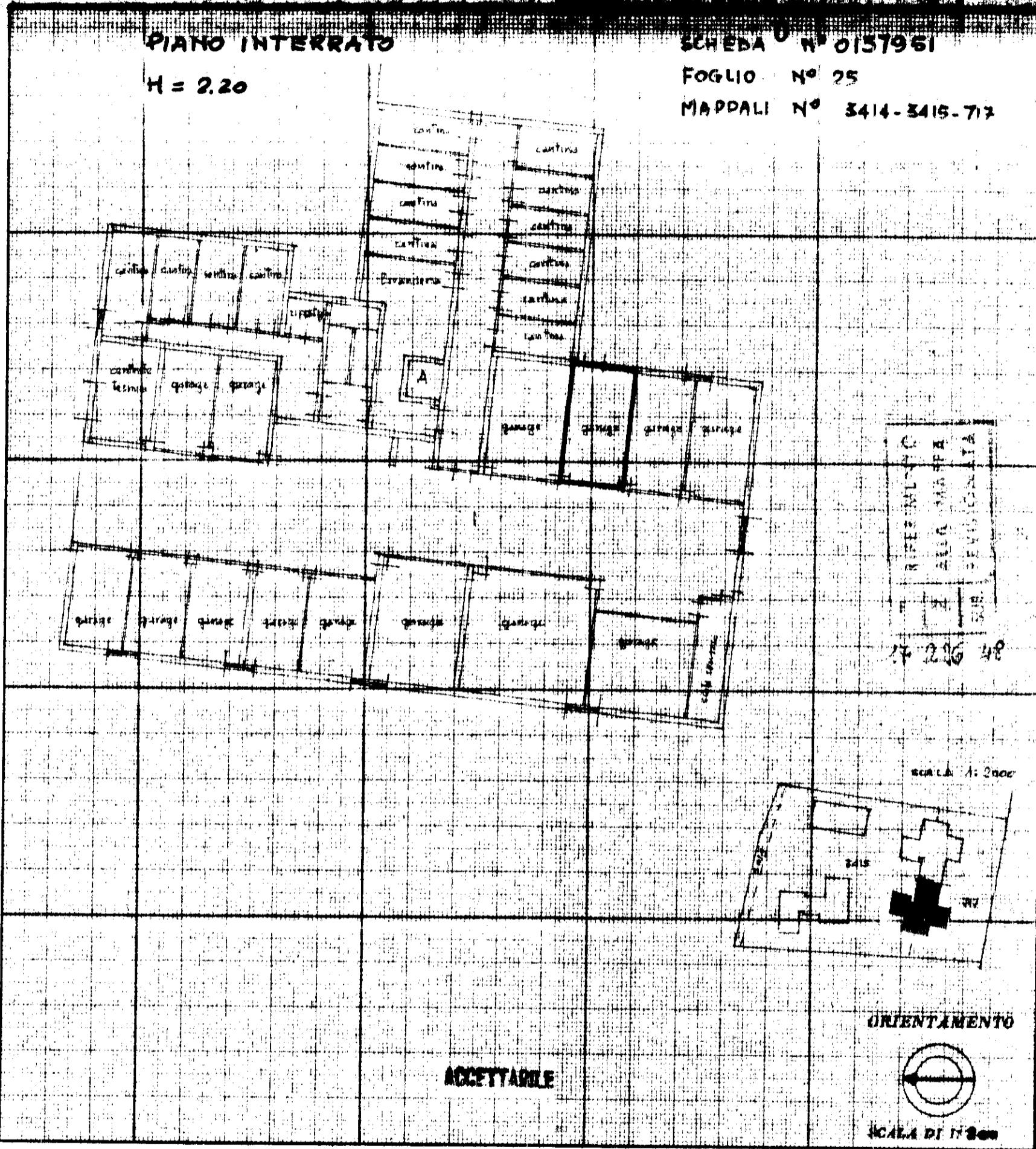

SPAZIO RISERVATO PER LE ANNOTAZIONI D'UFFICIO

DATA 21 LUG. 1970
 PROT. N° 1578/1995

F25 map p 717/48

Compilato dal **INGEGNERE**

GIOVANNI TORRI
(Titolo, nome e cognome del tecnico)

Iscritto all'Albo degli **INGEGNERI**
della Provincia di **MODENA**

DATA 15.7.1970

Firma: *Giovanni Torri*

ISTITUTO REGIONALE DEL CATASTO