

**Agenzia delle Entrate
CATASTO FABBRICATI
Ufficio Provinciale di
Milano**

Dichiarazione protocollo n. MI0194130 del 11/03/2026

Comune di Milano

Via Carlo D' Adda

civ. 22

Identificativi Catastali:

Sezione:

Foglio: 516

Particella: 176

Subalterno: 741

Compilata da:

Mantovani Tommaso

Iscritto all'albo:

Geometri

Prov. Milano

N. 10286

Planimetria

Scheda n. 1

Scala 1:200

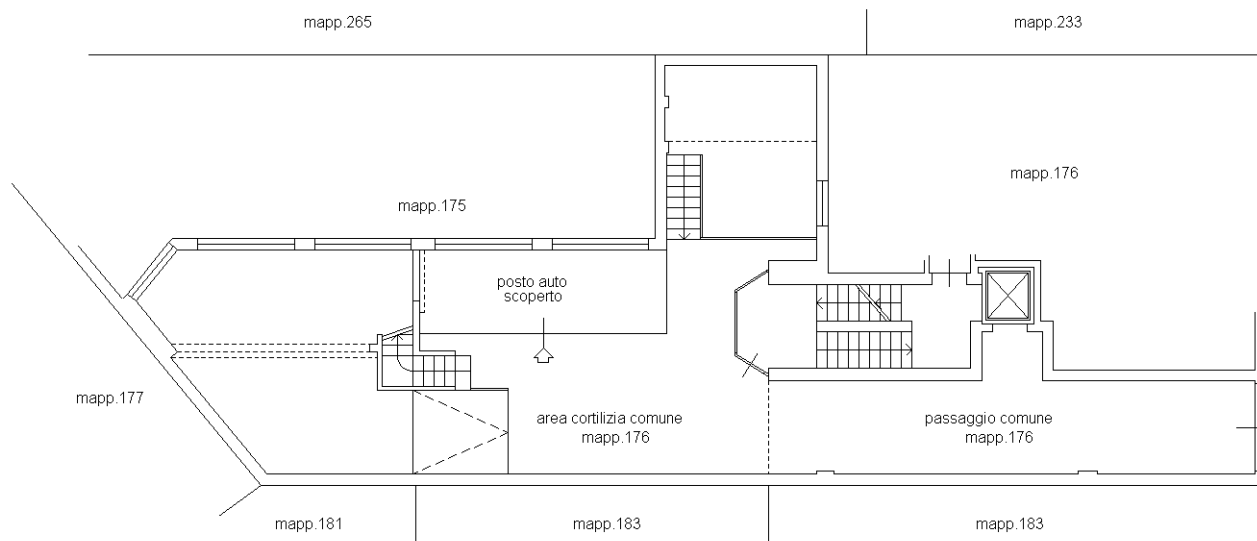

VIA CARLO D' ADDA

PIANO TERRENO



Catasto dei Fabbricati - Situazione al 12/03/2026 - Comune di MILANO(F205) - < Foglio 516 - Particella 176 - Subalterno 741 >
VIA CARLO D'ADDA n. 22 Piano T

Ultima planimetria in atti