

MODULARIO  
F. - ng. rend. - 497



MINISTERO DELLE FINANZE  
DIREZIONE GENERALE DEL CATASTO E DEI SERVIZI TECNICI ERARIALI

Mod. B (Nuovo Catasto Edilizio Urbano)

Lire  
150

NUOVO CATASTO EDILIZIO URBANO

(R. DECRETO-LEGGE 18 APRILE 1989, N. 637)

Planimetria dell'immobile situato nel Comune di SACILE Via PESTAROLE 3

Ditta [REDACTED]

Allegata alla dichiarazione presentata all'Ufficio Tecnico Erariale di PORDENONE

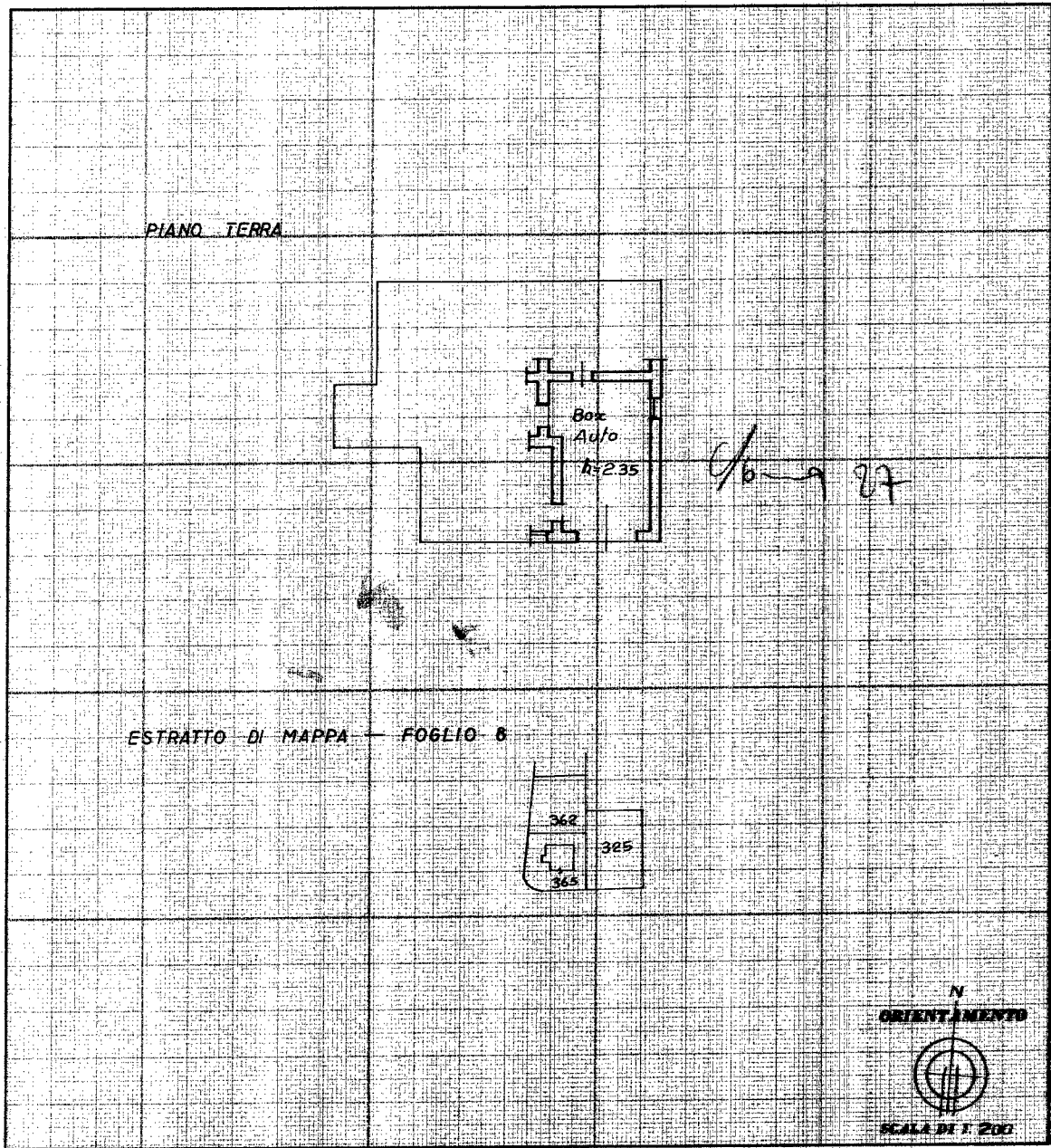

SPAZIO RISERVATO PER LE ANNOTAZIONI D'UFFICIO

DATA 31/7/87  
PROT. N° 2431/B

PARTITA	FOGLIO	8
BUSTA	MAPPA	365
CATEG.	SITE	2

Completata dal [REDACTED]  
(nome e cognome del tecnico)

Iscritto all'Albo dei Geometri  
della Provincia di Pordenone  
5 MAR 1987

DATA  
Firma: [Signature]

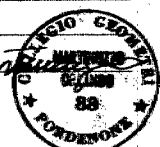

Ultima planimetria in atti

**Agenzia delle Entrate**  
**CATASTO FABBRICATI**  
**Ufficio Provinciale di**  
**Pordenone**

Dichiarazione protocollo n. _____ del _____	
Comune di Sacile	
Via Pestarole	civ. 3
Identificativi Catastali: Sezione: Foglio: 8 Particella: 365 Subalterno: 2	Compilata da: Chiaruttini Iacopo Iscritto all'albo: Geometri Prov. Pordenone N. 1303

Planimetria
Scheda n. 1      Scala 1:200

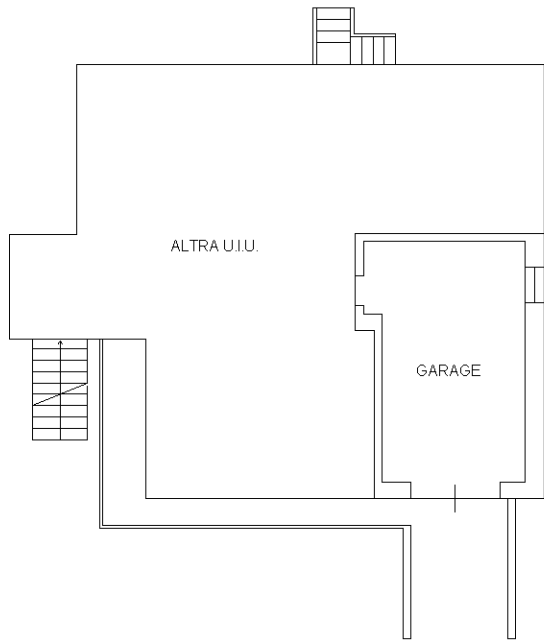

PIANO TERRA h=2.35m

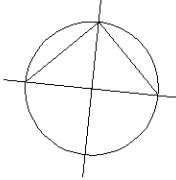

**Agenzia delle Entrate**  
**CATASTO FABBRICATI**  
**Ufficio Provinciale di**  
**Pordenone**

Dichiarazione protocollo n. del

Comune di Sacile

Via Pestarole

civ. 3

Identificativi Catastali:

Sezione:

Foglio: 8

Particella: 365

Subalterno: 4

Compilata da:  
Chiaruttini Iacopo

Iscritto all'albo:  
Geometri

Prov. Pordenone

N. 1303

Planimetria

Scheda n. 1

Scala 1:200

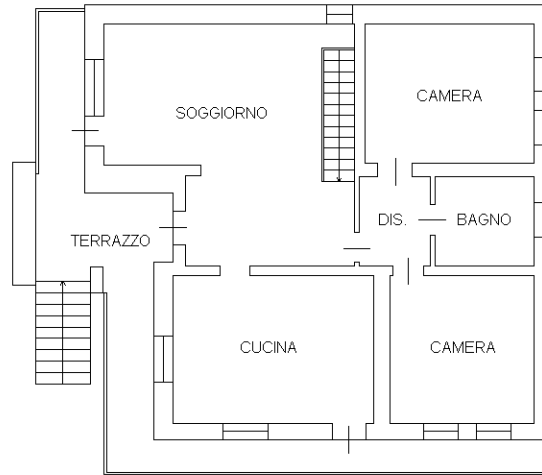

PIANO PRIMO h=2.80m

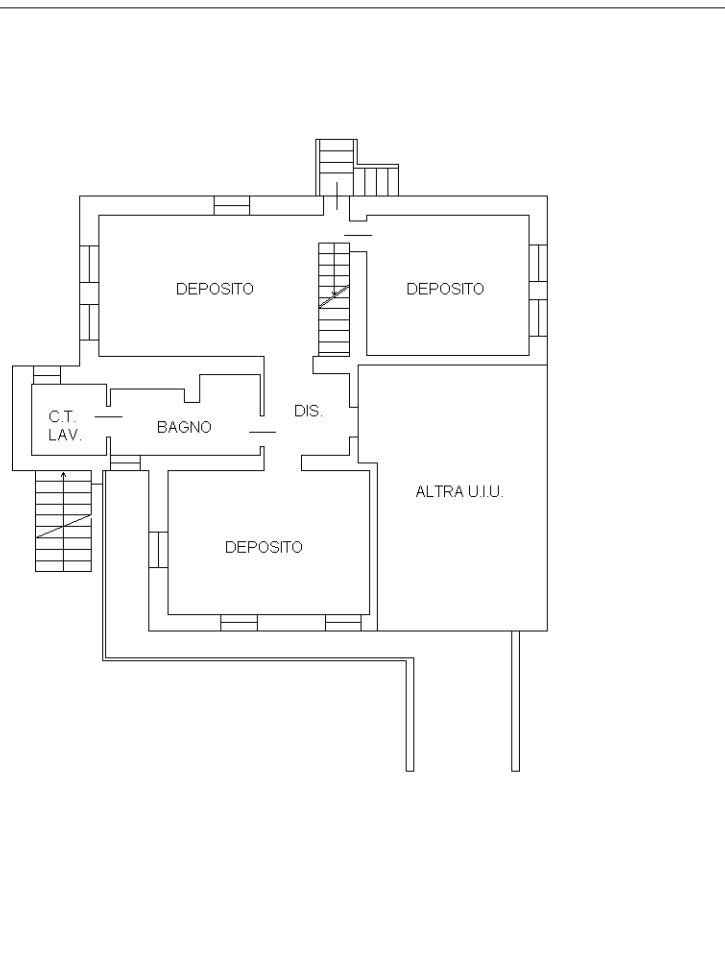

PIANO TERRA h=2.35m

