

Agenzia delle Entrate
CATASTO FABBRICATI
Ufficio Provinciale di
Roma

Dichiarazione protocollo n. RM0777521 del 05/12/2025

Comune di Mentana

Via Antonio Moscatelli

civ. 164

Identificativi Catastali:

Sezione:

Foglio: 13

Particella: 1451

Subalterno: 504

Compilata da:

Fia Armando

Iscritto all'albo:

Geometri

Prov. Roma

N. 11310

Planimetria

Scheda n. 1

Scala 1:100

ABITAZIONE

PIANO SECONDO - INT.6B

H = 3,00m

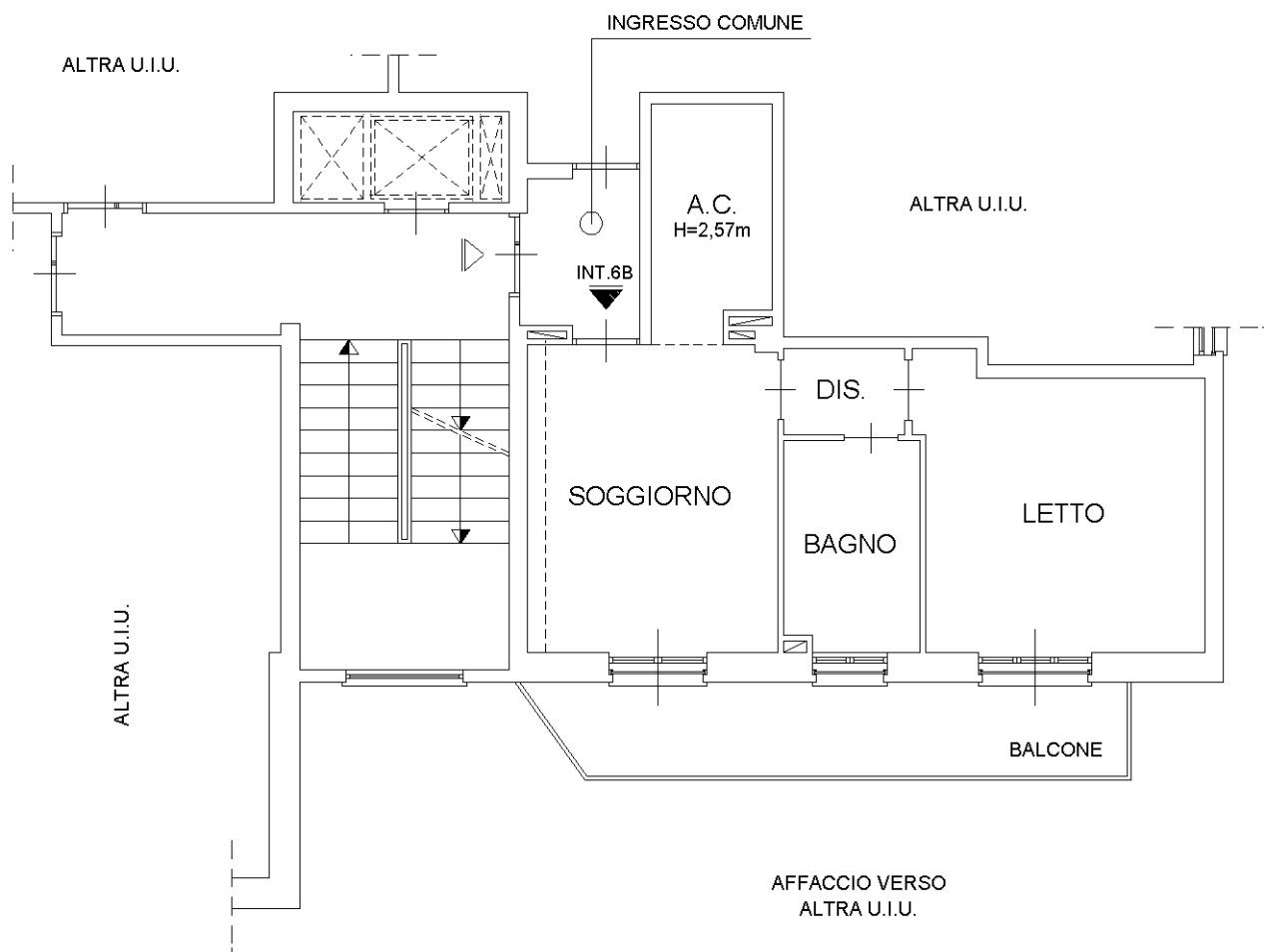

Ultima planimetria in atti