



NUOVO CATASTO EDILIZIO URBANO

(R. DECRETO-LEGGE 13 APRILE 1959, N. 652)

Planimetria dell'immobile situato nel Comune di Roma Via F. Guarducci n. 27
Ditta Sec. Imm. FLAVIA NOVA s.r.l.
Allegata alla dichiarazione presentata all'Ufficio Tecnico Erariale di Roma

Scheda D n. 0982111
piano 6°
int. h. = m. 3.00

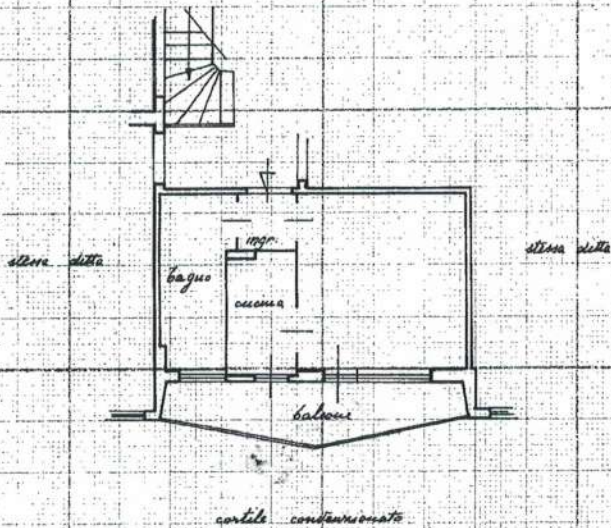

ORIENTAMENTO



SCALA DI 1.

SPAZIO RISERVATO PER LE ANNOTAZIONI D'UFFICIO

DATA
PROT. N°

Compilata dal geom. Ciriani Uberto
(Titolo, nome e cognome del tecnico)

Iscritto all'Albo de l. geome.
della Provincia di Roma

DATA 15.2.1960

Firma: Ciriani

10 metri