

**Agenzia delle Entrate
CATASTO FABBRICATI
Ufficio provinciale di
Lodi**

Dichiarazione protocollo n. LO0021002 del 23/11/2021
Comune di Senna Lodigiana
Via John Fitzgerald Kennedy

Identificativi Catastali:
Sezione: 5
Foglio: 81
Particella: 81
Subalterno: 707

Compilata da:
Ognissanti Mario
Iscritto all'albo:
Geometri
Prov. Piacenza N. 02032

Planimetria
Scala 1: 200
Sch. n. 1

Ultima planimetria in atti

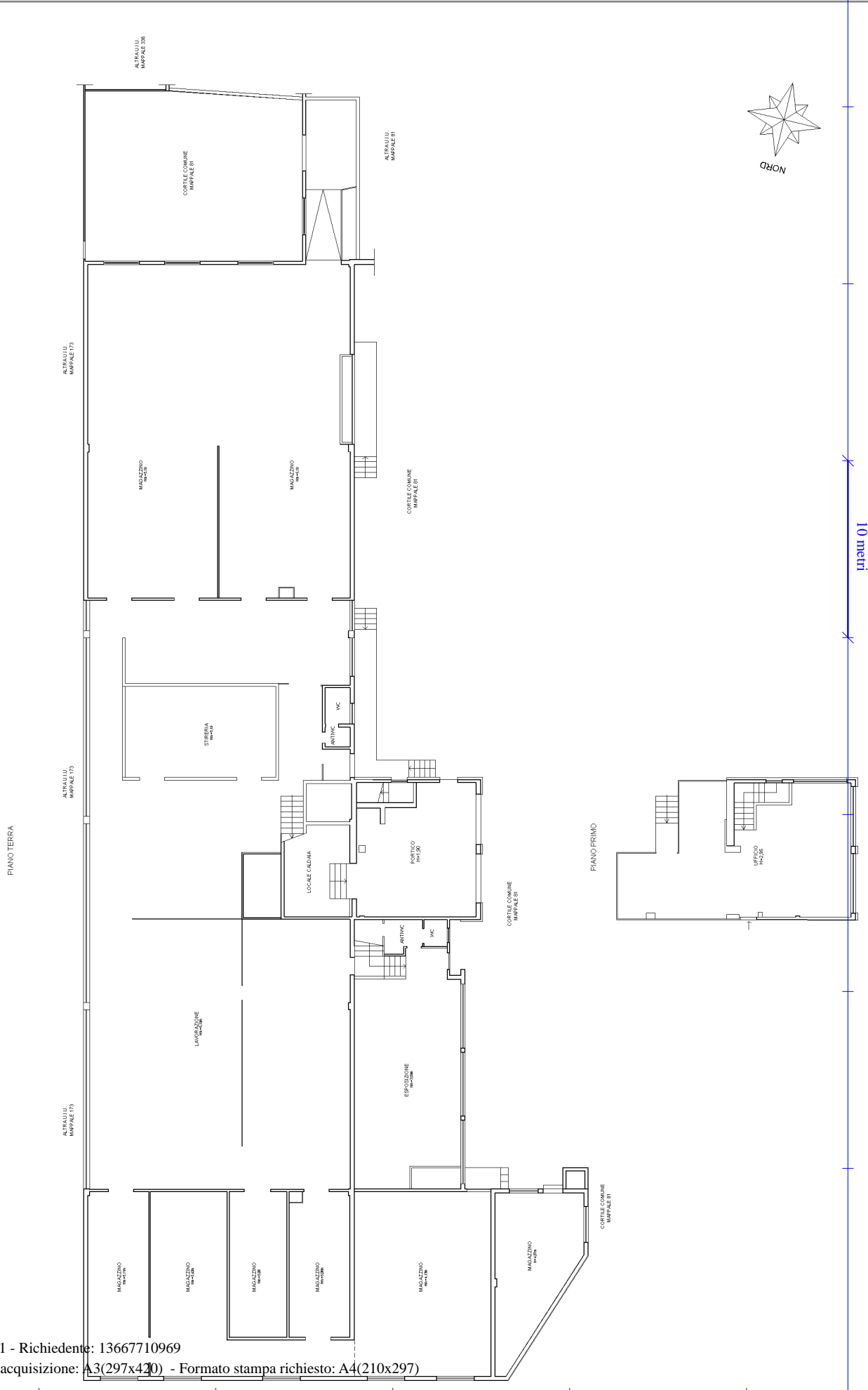

**Agenzia delle Entrate
CATASTO FABBRICATI
Ufficio Provinciale di
Lodi**

Dichiarazione protocollo n. LO0021002 del 23/11/2021

Comune di Senna Lodigiana

Via John Fitzgerald Kennedy

civ. 1

Identificativi Catastali:

Sezione:

Foglio: 5

Particella: 81

Subalterno: 707

Compilata da:
Ognissanti Mario

Iscritto all'albo:
Geometri

Prov. Piacenza

N. 02032

Planimetria

Scheda n. 2

Scala 1:200

PIANO TERRA

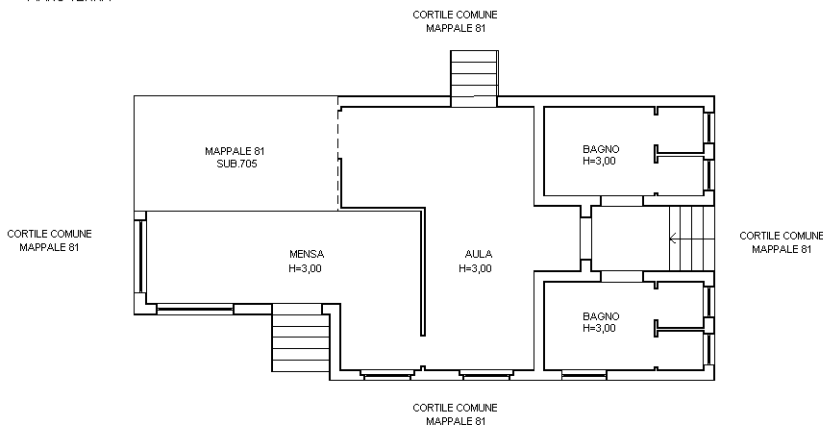

PIANO INTERRATO

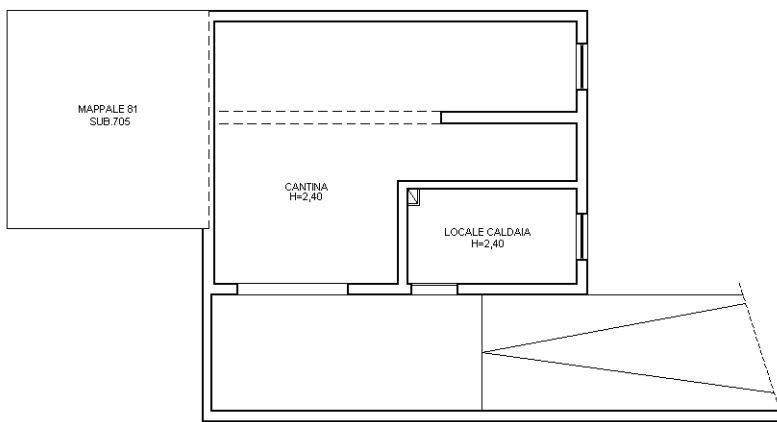

NORD

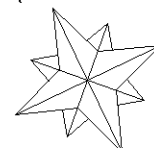

Ultima planimetria in atti