

MODULARIO  
F. rig. rend. 497



MINISTERO DELLE FINANZE  
DIPARTIMENTO DEL TERRITORIO

# CATASTO EDILIZIO URBANO (RDL 13-4-1939, n. 652)

MOD. B

LIRE  
200

Planimetria di u.i.u. in Comune di ROMA via PIETRO ADAMI civ. 24

PIANO SECONDO  
APPARTAMENTO INTERNO 8  
H = 3.00

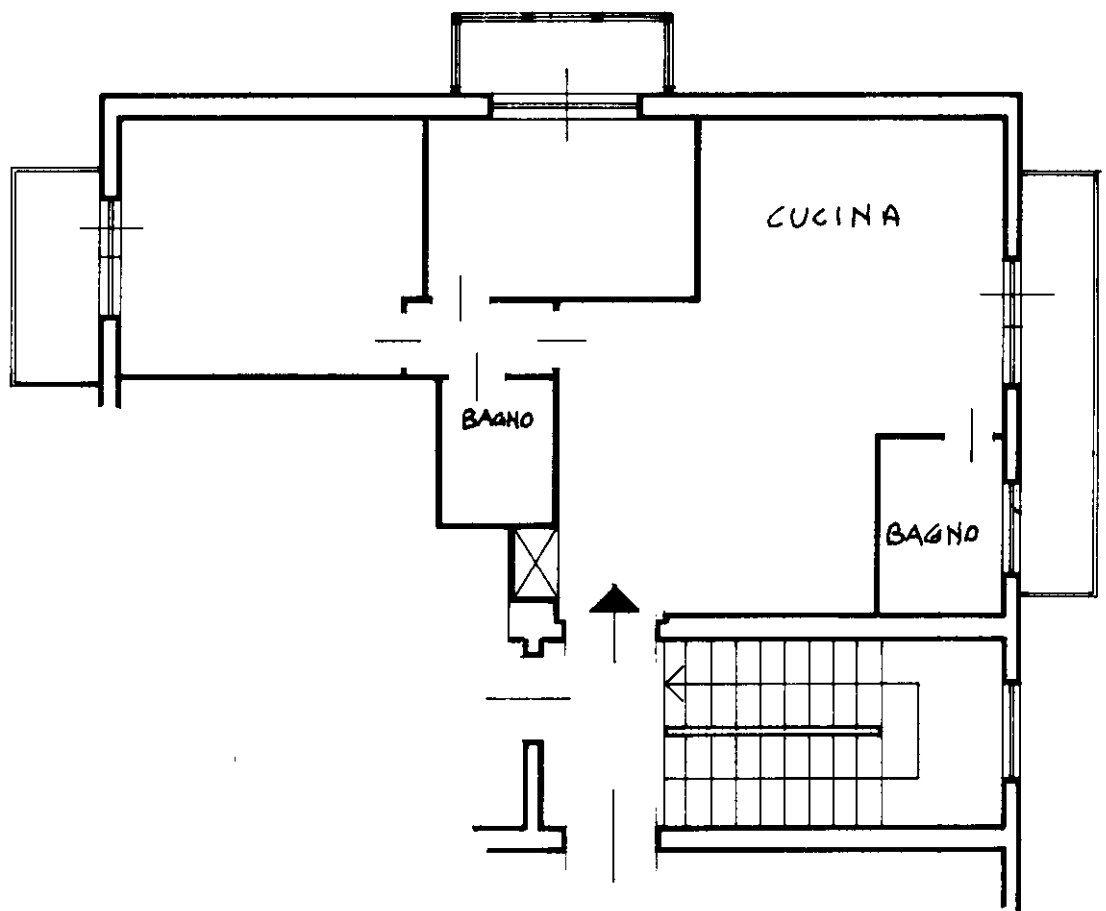

Prot. (Mod. 8) n° 196/2022  
Volture e/o U.I.U. n° 4  
IMPORTO £ 10000

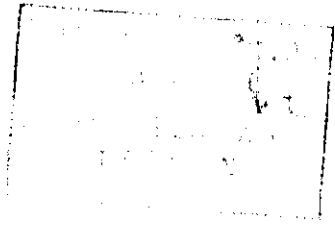

inam 01  
Situazione al 19/09/2022 - Comune di ROMA(H501) - < Foglio 352 - Particella 45 - Subalterno 8 >  
VI. PIETRO ADAMI n. 32 Interno 8 Piano 2

ORIENTAMENTO



SCALA DI 1:

Ultima planimetria in atti

RISERVATO ALL'UFFICIO