

**Agenzia del Territorio  
CATASTO FABBRICATI  
Ufficio Provinciale di  
Milano**

Dichiarazione protocollo n. \_\_\_\_\_ del \_\_\_\_\_  
Planimetria di u.i.u. in Comune di Milano  
Via Borgospesso

civ. 12

Identificativi Catastali:  
Sezione:  
Foglio: 351  
Particella: 152  
Subalterno: 710

Compilata da:  
Paoli Antonella  
Iscritto all'albo:  
Architetti  
Prov. Milano

N. 8098

Schema n. 1      Scala 1:200



*Antonella Paoli*

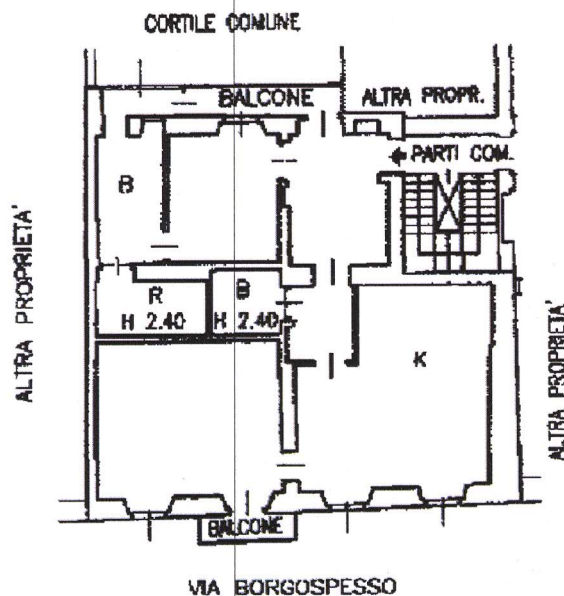

PIANO PRIMO  
H 2.91

