



N=5039900

E=1490800

I Particella: 270

Comune: (MI) INVERUNO

Foglio: 12

Scala originale: 1:2000

Dimensione cornice: 534.000 x 378.000 m. Protocollo pratica T30482/2025

6-Giu-2025 14:33:14

MODULARIO
a.r.l. n. 487



MINISTERO DELLE FINANZE
DIPARTIMENTO DEL TERRITORIO

CATASTO EDILIZIO URBANO (RDL 13-4-1939, n. 652)

MOD. BM (CE)

LIRE
200

Planimetria di u.i.u. in Comune di INVERUNO via NUOVA VIA DI P.L.

civ. SAK

PIANO INTERRATO

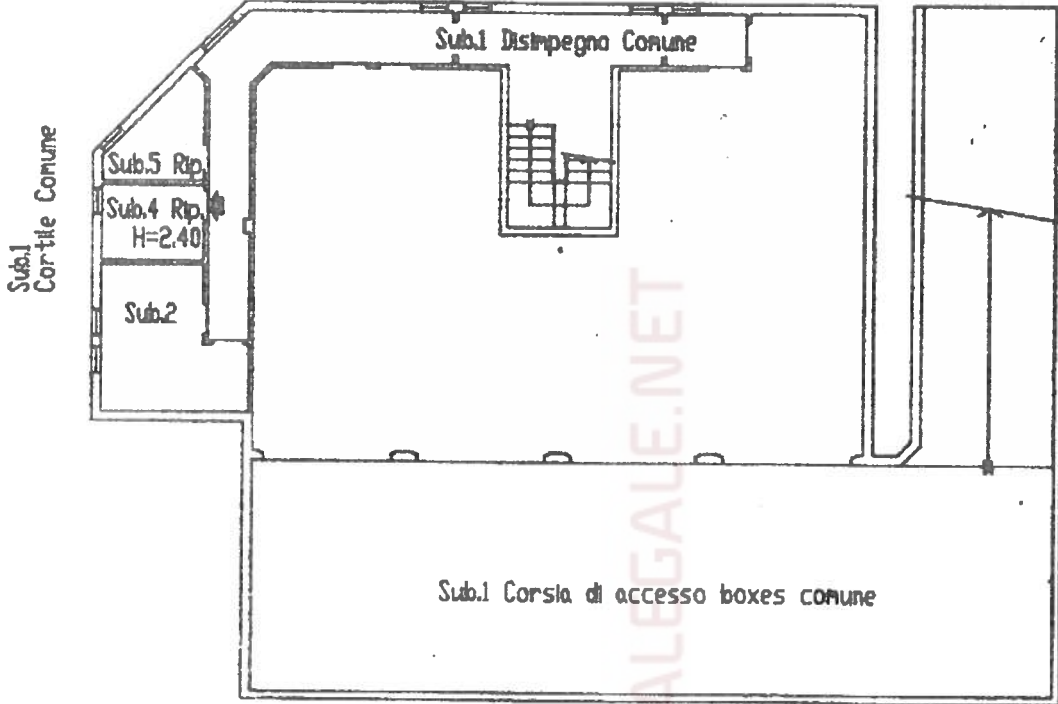

PIANO PRIMO

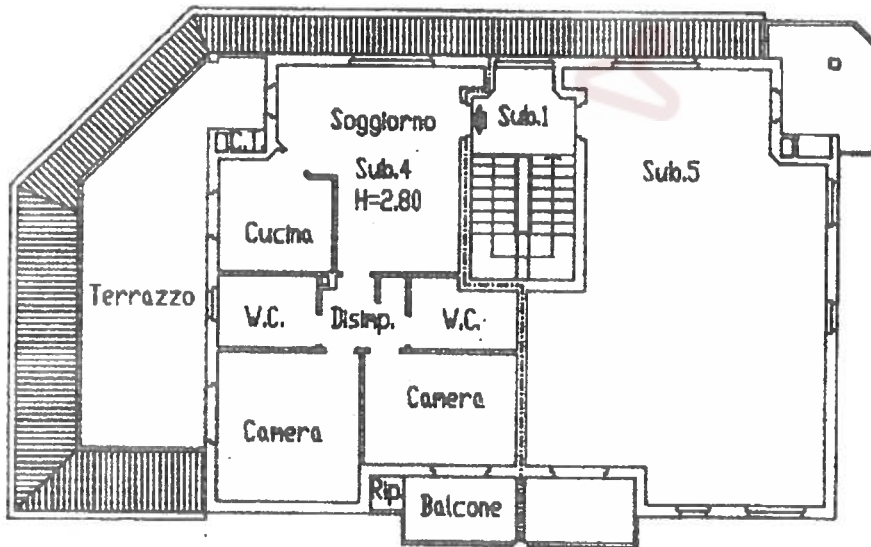

ORIENTAMENTO



SCALA DI 1:200

Dichiarazione di N.C.
Denuncia di variazione

Compilata dal Geometra
(Titolo, cognome e nome) GOMARASCA GIANPAOLO

RISERVATO ALL'UFFICIO

Identificativi catastali

Iscritto all'albo de Geometri

Data presentazione: 30/03/2000 - Data: 06/06/2025 - n. T77414 - Richiedente: BN7FVM57R43F205M

data 12/03/2000 prov. Milano n. 270 sub. 4

Totale schede: 1 - Formato di acquisizione: A4

data 12/03/2000 prov. Milano n. 270 sub. 4

n. 270 sub. 4

data 12/03/2000 prov. Milano n. 270 sub. 4

Firma [Signature]

Firma [Signature]

invar 01
Catasto dei Fabbricati - Situazione al 06/06/2025 - Comune di INVERUNO(E313) - < Foglio 12 - Particella 270 - Subalterno 4 >
VIA TINO MODO 2 B.000101

MODULARIO
a/r n. 497



MINISTERO DELLE FINANZE
DIPARTIMENTO DEL TERRITORIO
CATASTO EDILIZIO URBANO (RDL 13-4-1939, n. 652)

MOD. BN (CEU)

LIRE
200

Planimetria di u.i.u. in Comune di INVERUNO via NUOVA VIA DI P.L. civ. S.N.C.

PIANO INTERRATO

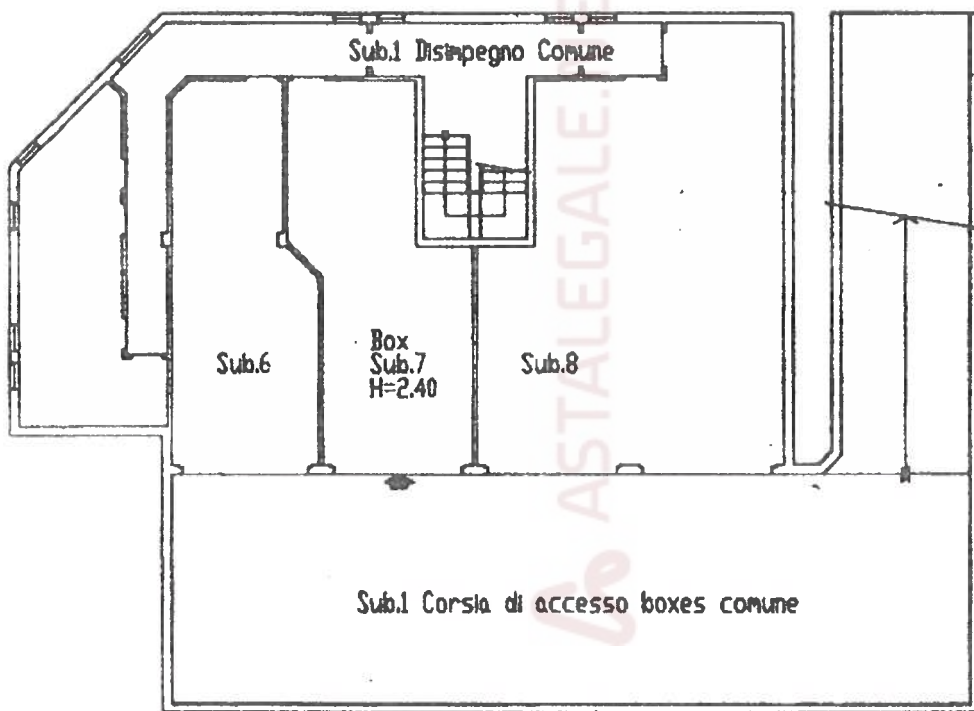

ORIENTAMENTO



SCALA DI 1:200

Dichiarazione di N.C.

Denuncia di variazione

Compilata dal Geometra

(Titolo, cognome e nome)
GOMARASCA GIANPAOLO

Identificativi catastali

Compilata dal Geometra

(Titolo, cognome e nome)
GOMARASCA GIANPAOLO

Formato di acquisizione: A4

Formato di acquisizione: A4

n. 270 sub. 7

data 06/06/2025 Firma [Signature]

RISERVATO ALL'UFFICIO

Catasto di Fabbriati - Situazione al 06/06/2025 - Comune di INVERUNO(E313) - < Foglio 12 - Particella 270 - Subalterno 7 >
invari 01
VIA JINDO MODO 2 B.000.01

Astalegale.net - E' vietata la stampa e la riproduzione dei documenti per fini di carattere commerciale. Pubblicazione eseguita giusta iscriz. elenco Min. della Giustizia PDG-28/10/2009

Visura storica per immobile

Situazione degli atti informatizzati al 06/06/2025

Dati della richiesta	Comune di INVERUNO (Codice:E313)
Catasto Fabbricati	Provincia di MILANO
	Foglio: 12 Particella: 270 Sub.: 4

INTESTATI

1	[...]	*	(1) Proprieta' 1/2
2	[...]		(1) Proprieta' 1/2

Unità immobiliare dal 09/11/2015

N.	DATI IDENTIFICATIVI				DATI DI CLASSAMENTO							DATI DERIVANTI DA	
	Sezione Urbana	Foglio	Particella	Sub	Zona Cens.	Micro Zona	Categoria	Classe	Consistenza	Superficie Catastale	Rendita		
1		12	270	4			A/2	4	5,5 vani	Totale: 92 m ² Totale: escluse aree scoperte**: 83 m ²	Euro 539,70	Variazione del 09/11/2015 - Inserimento in visura dei dati di superficie.	
Indirizzo		VIA ALDO MORO n. 2 Piano 1-S1											
Notifica							Partita				Mod.58		-
Annotazioni		-classamento e rendita non rettificati entro dodici mesi dalla data di iscrizione in atti della dichiarazione (d.m. 701/94)											

Mappali Terreni Correlati

Codice Comune E313 - Foglio 12 - Particella 270

Situazione dell'unità immobiliare dal 11/01/2015

N.	DATI IDENTIFICATIVI				DATI DI CLASSAMENTO							DATI DERIVANTI DA
	Sezione Urbana	Foglio	Particella	Sub	Zona Cens.	Micro Zona	Categoria	Classe	Consistenza	Superficie Catastale	Rendita	
1		12	270	4			A/2	4	5,5 vani		Euro 539,70	VARIAZIONE NEL CLASSAMENTO del 11/01/2015 Pratica n. MI0142086 in atti dal 11/01/2015 VARIAZIONE DI CLASSAMENTO (n. 127213.1/2015)

Visura storica per immobile

Situazione degli atti informatizzati al 06/06/2025

Dati della richiesta	Comune di INVERUNO (Codice:E313)
Catasto Fabbricati	Provincia di MILANO
	Foglio: 12 Particella: 270 Sub.: 7

INTESTATI

1	[...]	(1) Proprieta' 1/2
2	[...]	(1) Proprieta' 1/2

Unità immobiliare dal 09/11/2015

N.	DATI IDENTIFICATIVI				DATI DI CLASSAMENTO							DATI DERIVANTI DA	
	Sezione Urbana	Foglio	Particella	Sub	Zona Cens.	Micro Zona	Categoria	Classe	Consistenza	Superficie Catastale	Rendita		
1		12	270	7			C/6	3	39 m²	Totale: 39 m²	Euro 98,69	Variazione del 09/11/2015 - Inserimento in visura dei dati di superficie.	
Indirizzo		VIA ALDO MORO n. 2 Piano S1											
Notifica							Partita				Mod.58		-
Annotazioni		-classamento e rendita non rettificati entro dodici mesi dalla data di iscrizione in atti della dichiarazione (d.m. 701/94)											

Mappali Terreni Correlati

Codice Comune E313 - Foglio 12 - Particella 270

Situazione dell'unità immobiliare dal 11/01/2015

N.	DATI IDENTIFICATIVI				DATI DI CLASSAMENTO							DATI DERIVANTI DA
	Sezione Urbana	Foglio	Particella	Sub	Zona Cens.	Micro Zona	Categoria	Classe	Consistenza	Superficie Catastale	Rendita	
1		12	270	7			C/6	3	39 m²		Euro 98,69	VARIAZIONE NEL CLASSAMENTO del 11/01/2015 Pratica n. MI0142087 in atti dal 11/01/2015 VARIAZIONE DI CLASSAMENTO (n. 127214.1/2015)
Indirizzo		VIA ALDO MORO n. 2 Piano S1										