

**Agenzia del Territorio  
CATASTO FABBRICATI  
Ufficio Provinciale di  
Palermo**

Dichiarazione protocollo n. PA0049204 del 10/02/2012

Planimetria di u.i.u. in Comune di Bagheria

Piazza Vittorio Emanuele Iii

civ. 15-16

Identificativi Catastali:

Sezione:

Foglio: 500

Particella: 1343

Subalterno: 1

Compilata da:

Cirrinzione Arianna Rosaria

Iscritto all'albo:  
Architetti

Prov. Palermo

N. 4532

Scheda n. 1

Scala 1:200

Piano Terra  
H = 3.30 mt

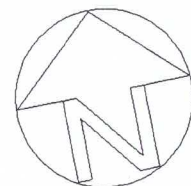
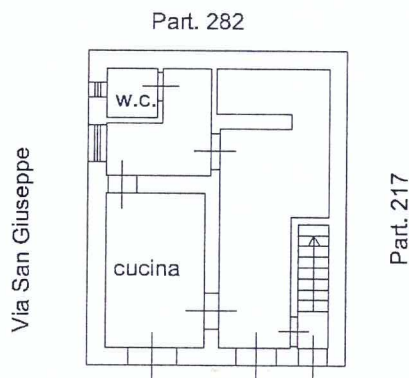

Ultima planimetria in atti

Data: 15/12/2025 - n. T156023 - Richiedente: TRPVLR69A28G273R

Totale schede: 1 - Formato di acquisizione: A4(210x297) - Formato stampa richiesto: A4(210x297)

**Agenzia del Territorio  
CATASTO FABBRICATI  
Ufficio Provinciale di  
Palermo**

Dichiarazione protocollo n. PA0052772 del 13/02/2012

Planimetria di u.i.u. in Comune di Bagheria

Piazza Vittorio Emanuele Iii

civ. 17

Identificativi Catastali:

Sezione:

Foglio: 500

Particella: 1343

Subalterno: 3

Compilata da:

Cirrinzione Arianna Rosaria

Iscritto all'albo:  
Architetti

Prov. Palermo

N. 4532

Scheda n. 1

Scala 1:200

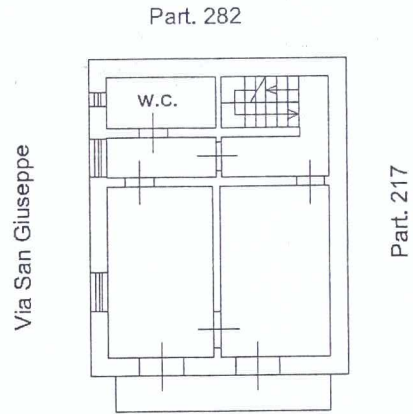

**Piano Secondo**  
H = 3.40 mt

**P.zza Vittorio Emanuele III°**

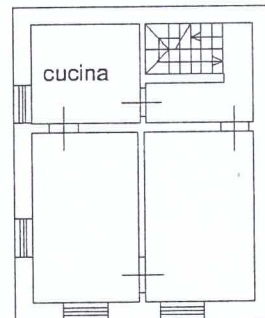

**Piano Terzo**  
H = 3.40 mt

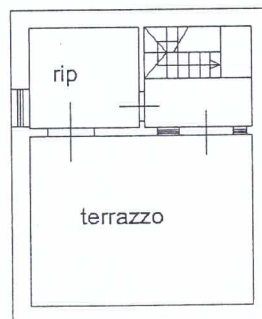

**Piano Quarto**  
H = 3.40 mt

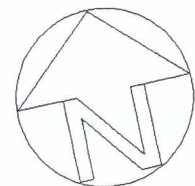

Ultima planimetria in atti

Data: 15/12/2025 - n. T156024 - Richiedente: TRPVLR69A28G273R

Totale schede: 1 - Formato di acquisizione: A4(210x297) - Formato stampa richiesto: A4(210x297)

**Agenzia del Territorio**  
**CATASTO FABBRICATI**  
Ufficio Provinciale di  
Palermo

Dichiarazione protocollo n. PA0049205 del 10/02/2012

Planimetria di u.i.u. in Comune di Bagheria

Piazza Vittorio Emanuele Iii

civ. 17

Identificativi Catastali:

Sezione:

Foglio: 500

Particella: 1343

Subalterno: 2

Compilata da:

Cirrinzione Arianna Rosaria

Iscritto all'albo:

Architetti

Prov. Palermo

N. 4532

Scheda n. 1

Scala 1:200

Piano Primo  
H = 2.40 mt

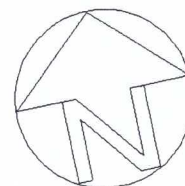
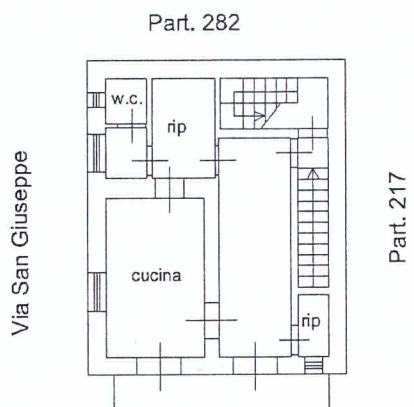

Ultima planimetria in atti

Data: 15/12/2025 - n. T156022 - Richiedente: TRPVLR69A28G273R

Totale schede: 1 - Formato di acquisizione: A4(210x297) - Formato stampa richiesto: A4(210x297)

Catasto dei Fabbricati - Situazione al 15/12/2025 - Comune di BAGHERIA(A546) - < Foglio 500 - Particella 1343 - Subalterno 2 >  
PIAZZA VITTORIO EMANUELE TERZO n. 17 Piano 1