

**Agenzia del Territorio  
CATASTO FABBRICATI  
Ufficio Provinciale di  
Pescara**

Dichiarazione protocollo n. PE0113246 del 23/03/2007

Planimetria di u.i.u. in Comune di Spoltore

Via Del Mattatoio Vecchio

civ.

Identificativi Catastali:

Sezione:

Foglio: 11

Particella: 744

Subalterno: 12

Compilata da:

D'onofrio Alessandro

Iscritto all'albo:

Geometri

Prov. Pescara

N. 1346

Scheda n. 1

Scala 1:200

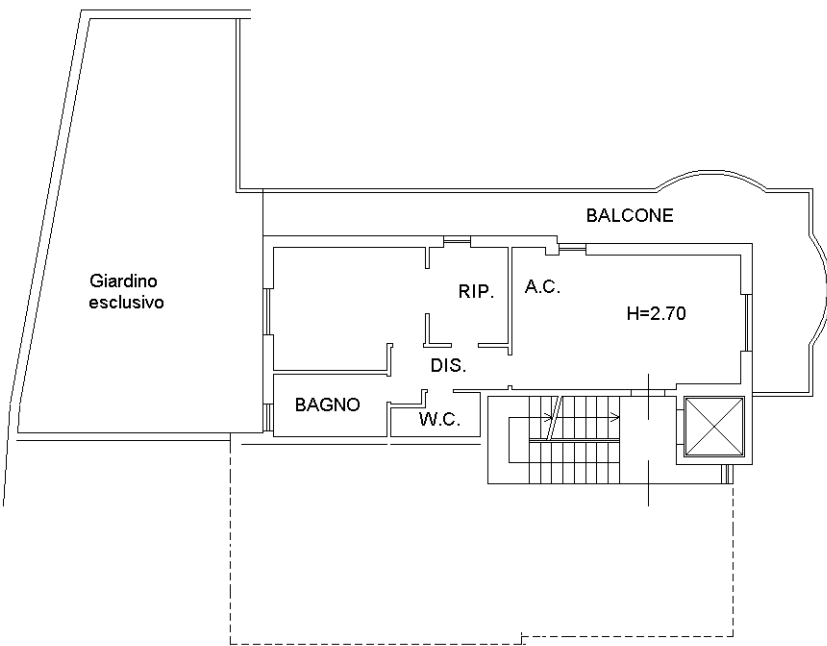

PIANTA PIANO TERRA



Ultima planimetria in atti

Catasto dei Fabbricati - Situazione al 15/02/2025 - Comune di SPOLTRE(1922) - < Foglio 11 - Particella 744 - Subalterno 12 >  
VIA DEL MATTATOIO VECCHIO Piano T