

**Agenzia del Territorio
CATASTO FABBRICATI
Ufficio Provinciale di
Cagliari**

Dichiarazione protocollo n. CA0220539 del 24/05/2011

Planimetria di u.i.u. in Comune di Teulada

Localita Monti Arrubiu

civ. SNC

Identificativi Catastali:

Sezione: C
Foglio: 7
Particella: 407
Subalterno: 1

Compilata da:
Milia Angelo

Iscritto all'albo:
Ingegneri

Prov. Cagliari

N. 5904

Scheda n. 1

Scala 1:200

PIANO TERRA

N.C.T. Mappale 344

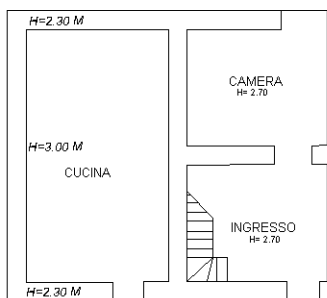

N.C.T. Mappale 355

N.C.T. Mappale 373

PIANO PRIMO

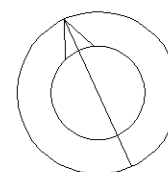
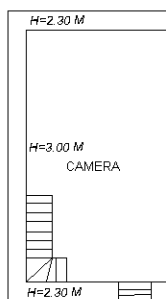

ORIENTAMENTO

Ultima planimetria in atti