

ma planimetria in atti

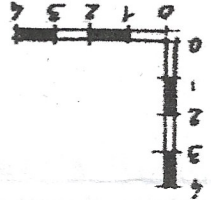

H = 2.80 m

PIANO SETTIMO

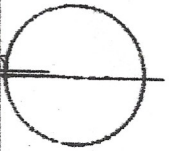
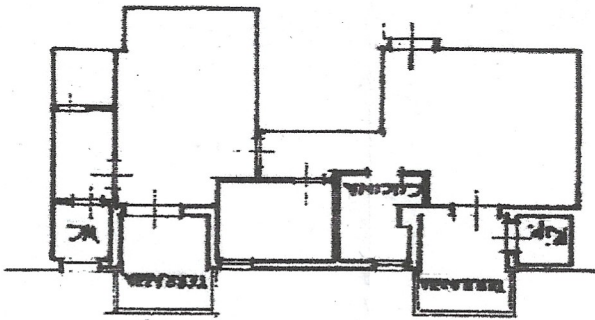

cheda n. 1 Scala 1:200

**AGENZIA DEL TERRITORIO  
CATASTO FABBRICATI  
Ufficio Provinciale di  
Pisa**

Dichiarazione protocollo n. 000032720 del 19/02/2002

Planimetria di n.1.u. in Comune di Pontedera  
Via Brigate Partigiane

Identificativi Catastali:  
Compiata da:  
Di Iapo Andrea  
Iscritto all'albo:  
Geometri  
Prov. Pisa N. 1010

Sezione:  
Foglio: 10  
Particella: 492  
Subalterno: 25