

**Agenzia del Territorio
CATASTO FABBRICATI
Ufficio Provinciale di
Roma**

Dichiarazione protocollo n. RM0772773 del 09/06/2009

Planimetria di u.i.u. in Comune di Roma

Via Francesco Pallavicini

civ. 47

Identificativi Catastali:

Sezione:
Foglio: 798
Particella: 562
Subalterno: 14

Compilata da:
Pagliaro Umberto
Iscritto all'albo:
Geometri

Prov. Roma

N. 4417

Scheda n. 1 Scala 1:100

PIANO QUARTO
Appartamento int.14
H. = cm.300

Via F. Pallavicini

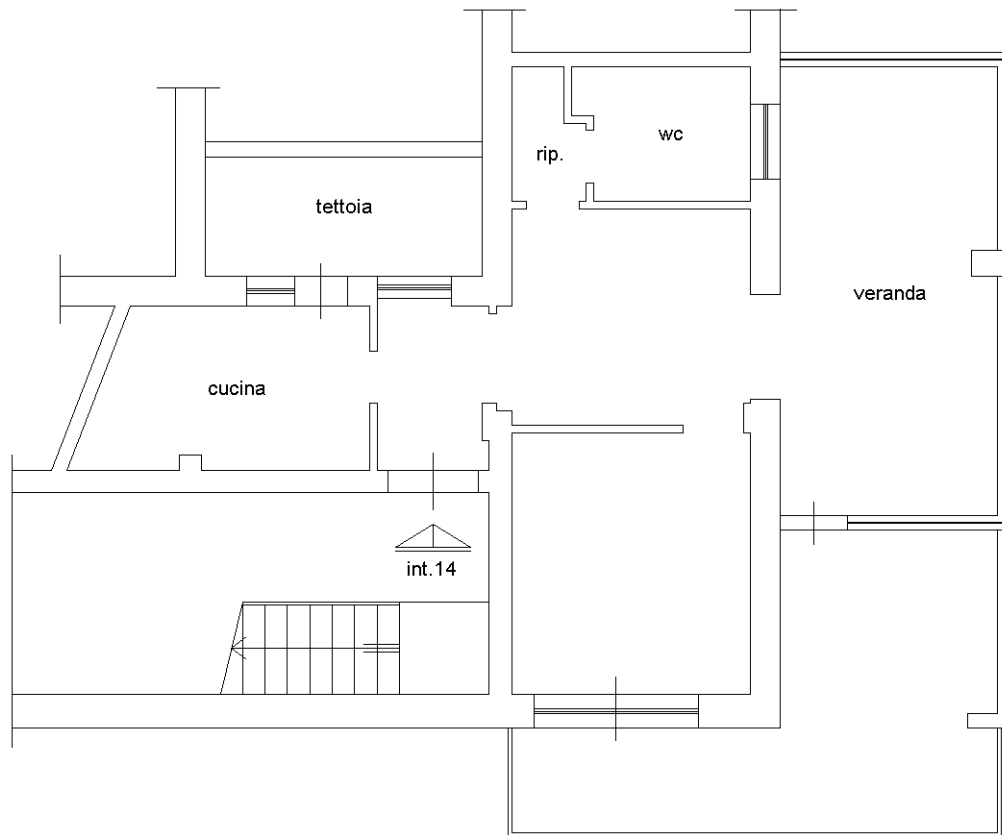

Distacco Condominiale

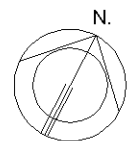

Catasto dei Fabbricati - Situazione al 27/10/2025 - Comune di ROMA(H501) - < Foglio 798 - Particella 562 - Subalterno 14 >
VIA FRANCESCO PALLAVICINI n. 47 Interno 14 Piano 4

Ultima planimetria in atti