

Agenzia delle Entrate
CATASTO FABBRICATI
Ufficio Provinciale di
Modena

Dichiarazione protocollo n. MO0054696 del 27/10/2020

Comune di Sassuolo

Viale Lucania

civ. SN

Identificativi Catastali:

Sezione:

Foglio: 10

Particella: 407

Subalterno: 4

Compilata da:
Decaroli Filippo

Iscritto all'albo:
Geometri

Prov. Modena

N. 02317

Planimetria

Scheda n. 1

Scala 1:200

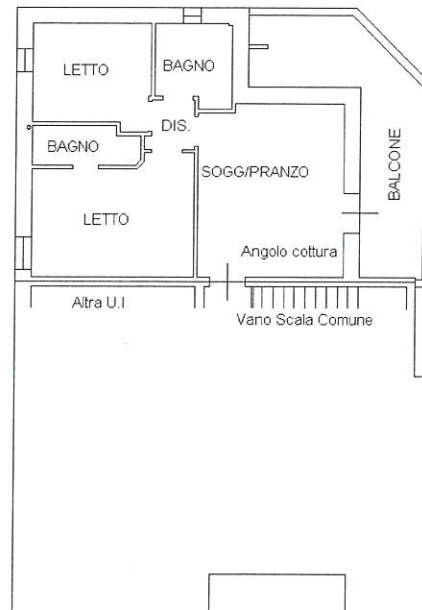

PIANO SECONDO
H = 2,70 ml.

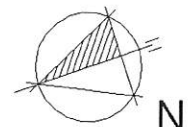

Ultima planimetria in atti

Data: 28/12/2020 - n. T47920 - Richiedente: BJGGNI76T02E349G

Totale schede: 1 - Formato di acquisizione: A4(210x297) - Formato stampa richiesto: A4(210x297)

Catasto dei Fabbricati - Situazione al 28/12/2020 - Comune di SASSUOLO (I462) - < Foglio: 10 - Particella: 407 - Subalterno: 4 >
VIALE LUCANIA n. SN piano: 2;

Agenzia delle Entrate
CATASTO FABBRICATI
Ufficio Provinciale di
Modena

Dichiarazione protocollo n. MO0054696 del 27/10/2020

Comune di Sassuolo

Viale Lucania

civ. SN

Identificativi Catastali:

Sezione:

Foglio: 10

Particella: 407

Subalterno: 7

Compilata da:

Decaroli Filippo

Iscritto all'albo:
Geometri

Prov. Modena

N. 02317

Planimetria

Scheda n. 1

Scala 1:200

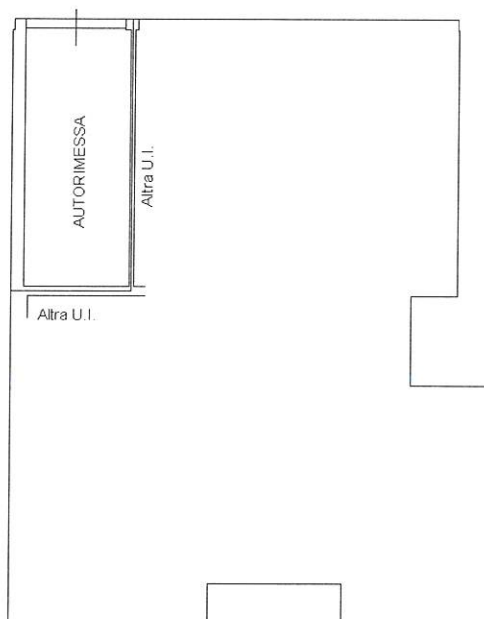

PIANO TERRA
H = 2,50 ml.

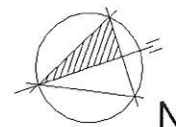

Ultima planimetria in atti

Data: 28/12/2020 - n. T47921 - Richiedente: BJGGNI76T02E349G

Totale schede: 1 - Formato di acquisizione: A4(210x297) - Formato stampa richiesto: A4(210x297)

Catasto dei Fabbricati - Situazione al 28/12/2020 - Comune di SASSUOLO (1462) - < Foglio: 10 - Particella: 407 - Subalterno: 7 >
VIALE LUCANIA n. SN piano: T;