Data presentazione:26/11/1997 - Data: 13/09/2017 - n. T289035 - Richiedente: DCLMRK73C19D653Q

MODULARIO
F. rig. rend. 496

MINISTERO DELLE FINANZE

MOD. AN (CEU)

DIREZIONE GENERALE DEL CATASTO E DEI SS.TT.EE.

CATASTO EDILIZIO URBANO (RDL 13-4-1939, n. 652)

LIRE 750

Planimetria di u.i.u. in Comune di Bastia Umbra via Piazza U. Fifi - Costano - civ.

PIANTA PIANO TERRA

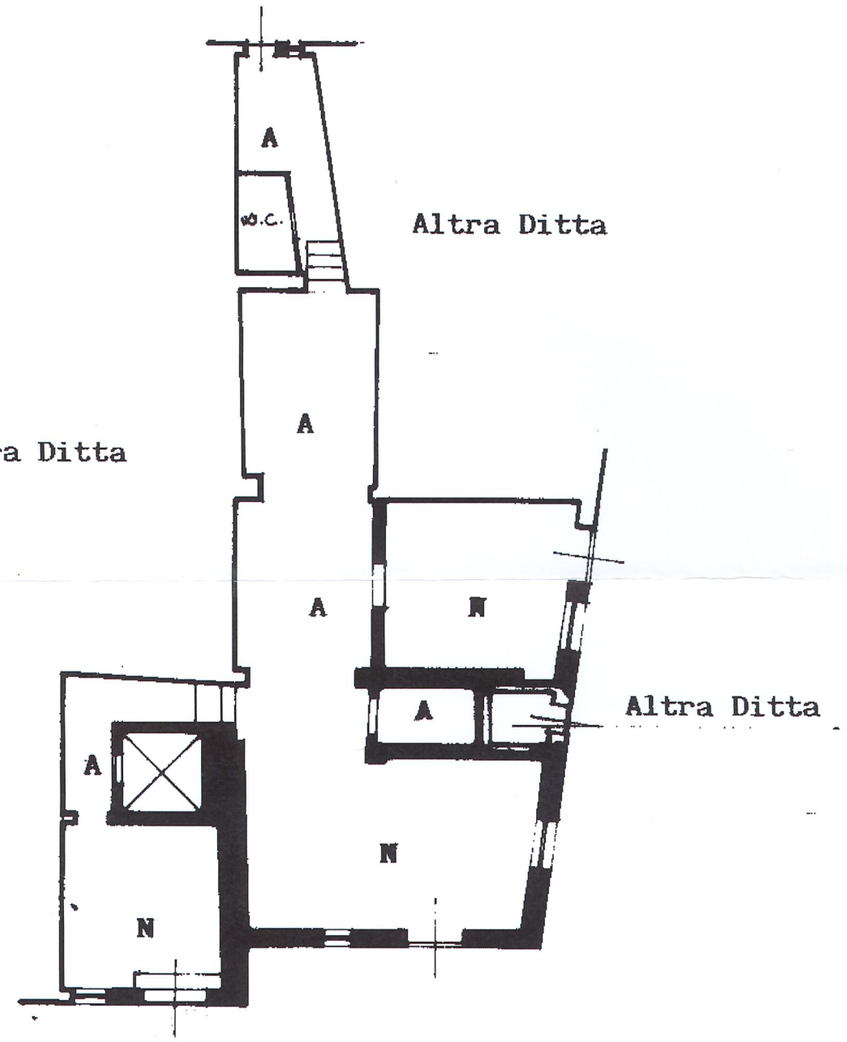

LEGENDA:

N = Negozio

A = Accessorio/Retronegozio/Zona Passaggio

ORIENTAMENTO

SCALA DI 1: 200

Dichiarazione di N.C. ☐
Denuncia di variazione ☒

Ultima planimetria in atti
Data presentazione:26/11/1997 - Data: 13/09/2017 - n. T289035 - Richiedente: DCLMRK73C19D653Q
Totale schede: 1 - Formato di acquisizione: A4(210x297) - Formato stampa richiesto: A4(210x297)

Compilata dal Geometra
(Titolo, cognome e nome)
MESCHINI Duilio
Iscritto all'albo de i Geometri
della provincia di Perugia n. 1336
data 08/08/1997 Firma

RISERVATO ALL'UFFICIO

20 NOV 1997
5566

Catasto dei Fabbricati - Situazione al 13/09/2017 - Comune di BASTIA UMBRA (A710) - < Foglio: 23 - Particella: 72 - Subalterno: 4 >
PIAZZA UMBERTO FIFI SNC piano: T;
10 metri