

PIANTA PIANO TERRA
Stato lecito
scala 1:100

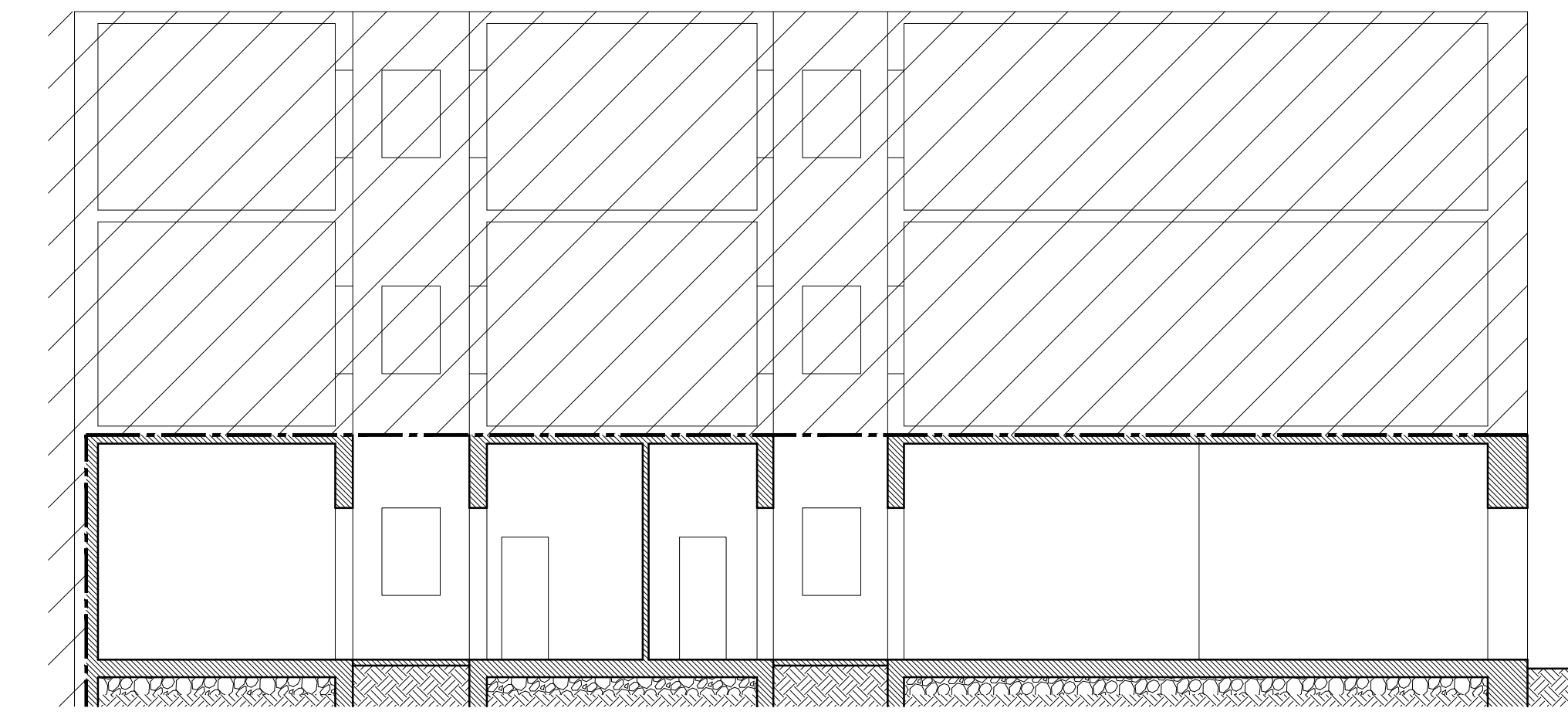

SEZIONE A-A
Stato lecito
scala 1:100

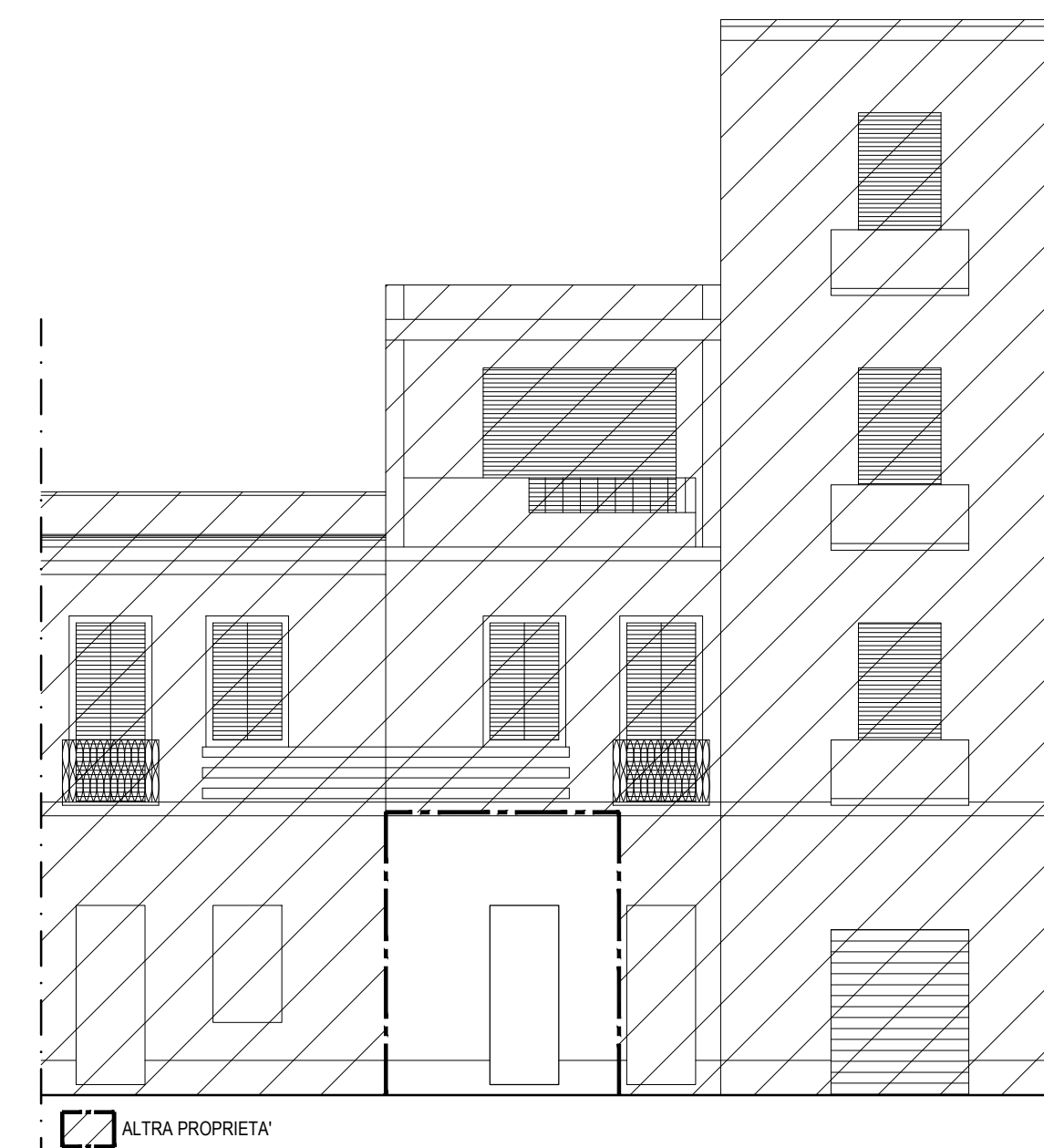

PROSPETTO SU CORSO VITTORIO EMANUELE II
Stato lecito
scala 1:100

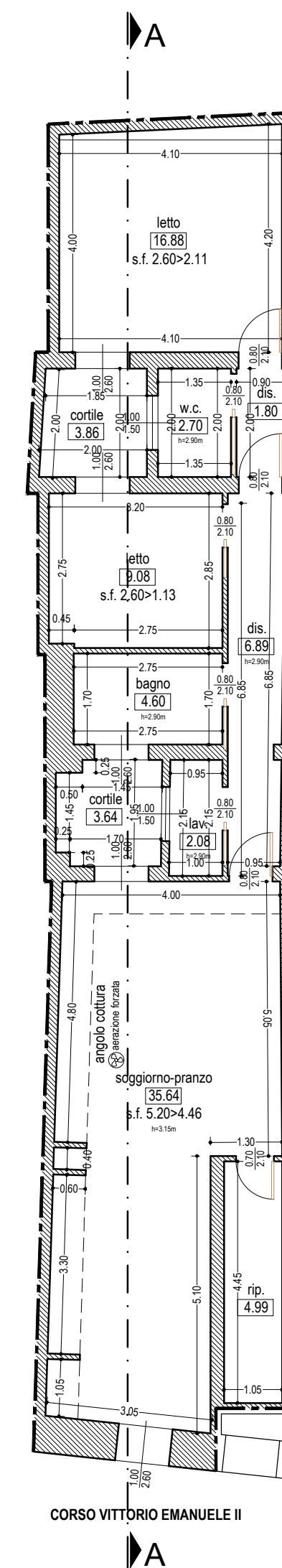

PIANTA PIANO TERRA
Stato attuale
scala 1:100

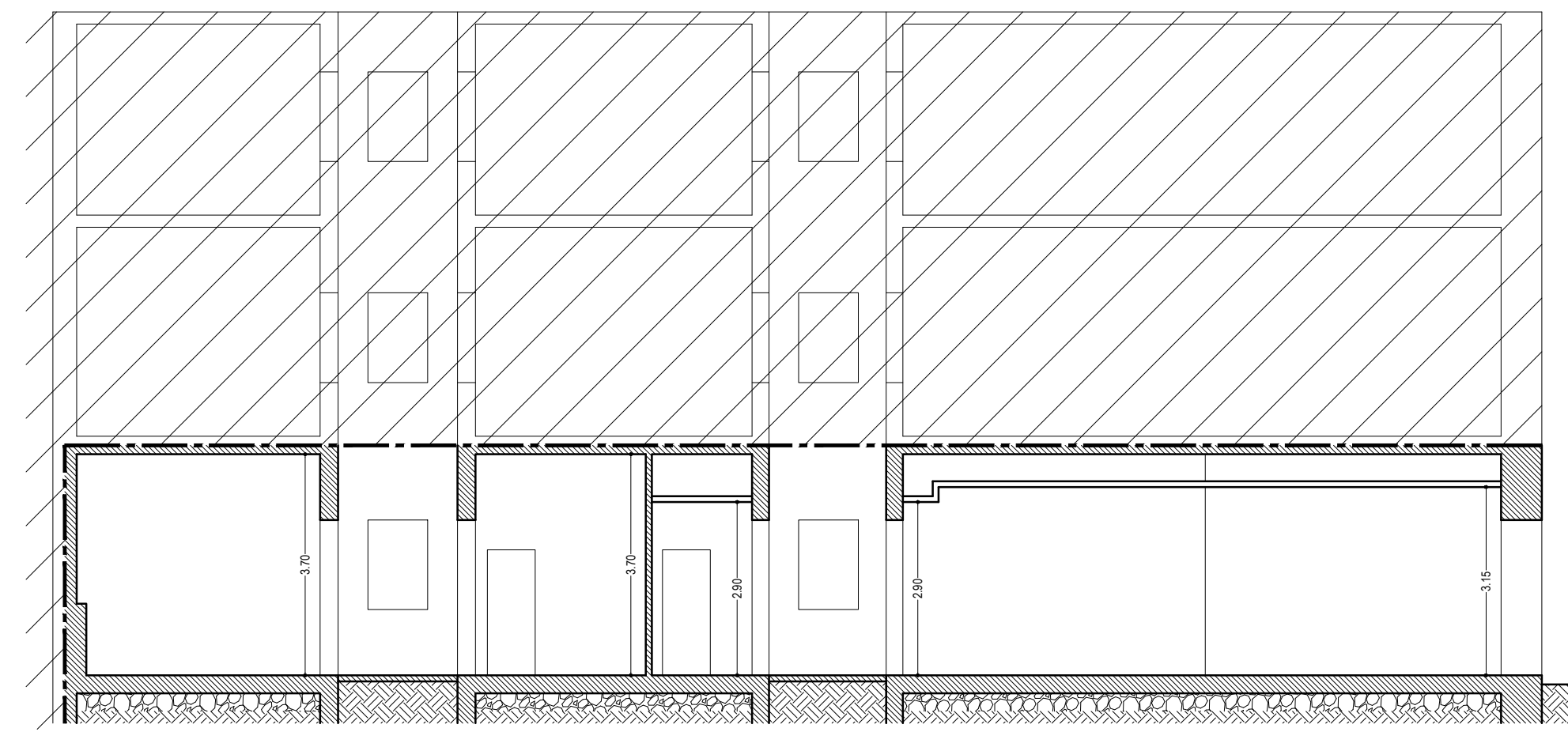

SEZIONE A-A
Stato attuale
scala 1:100

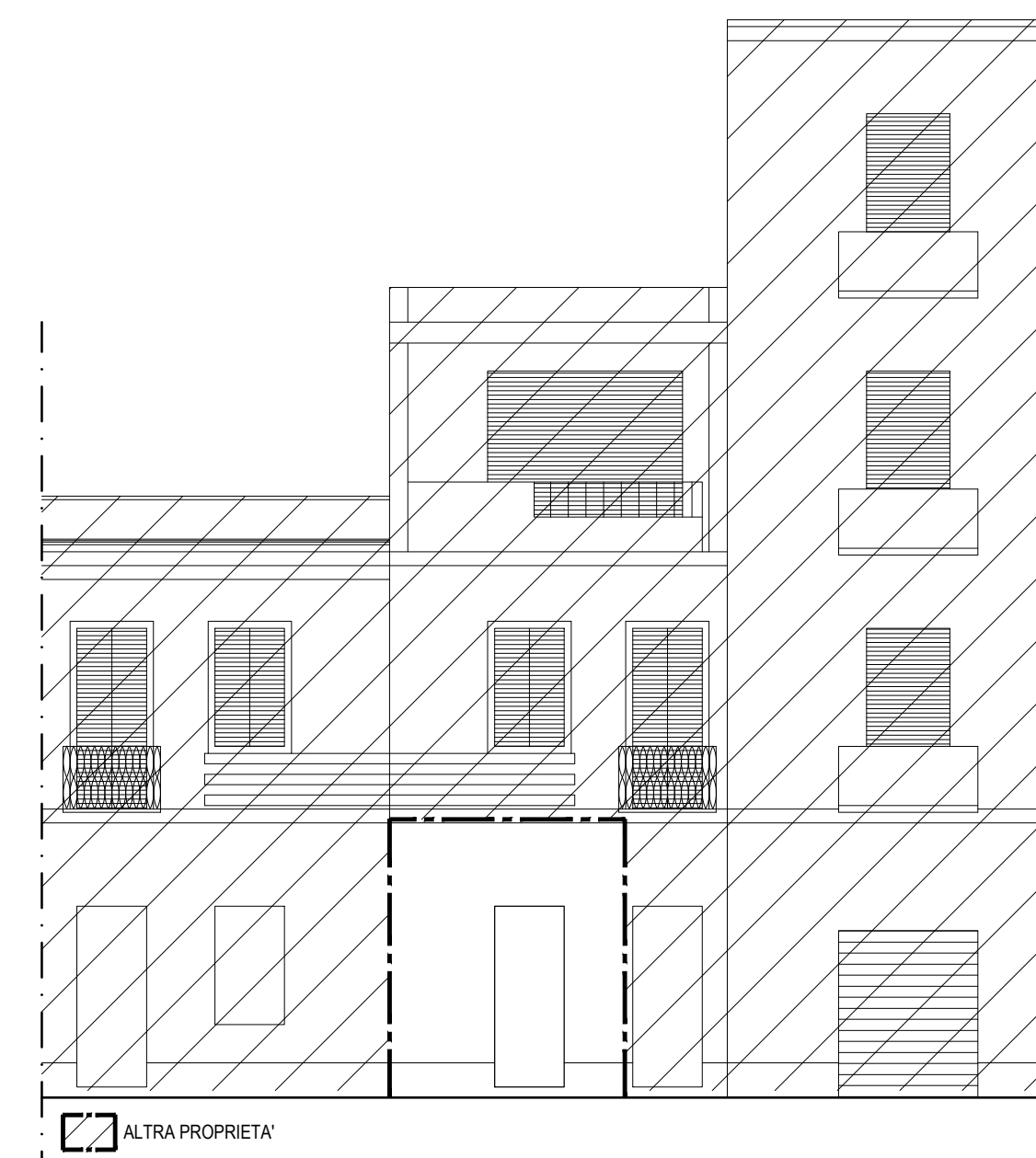

PROSPETTO SU CORSO VITTORIO EMANUELE II
Invariato
scala 1:100

STATO LECITO
STATO ATTUALE

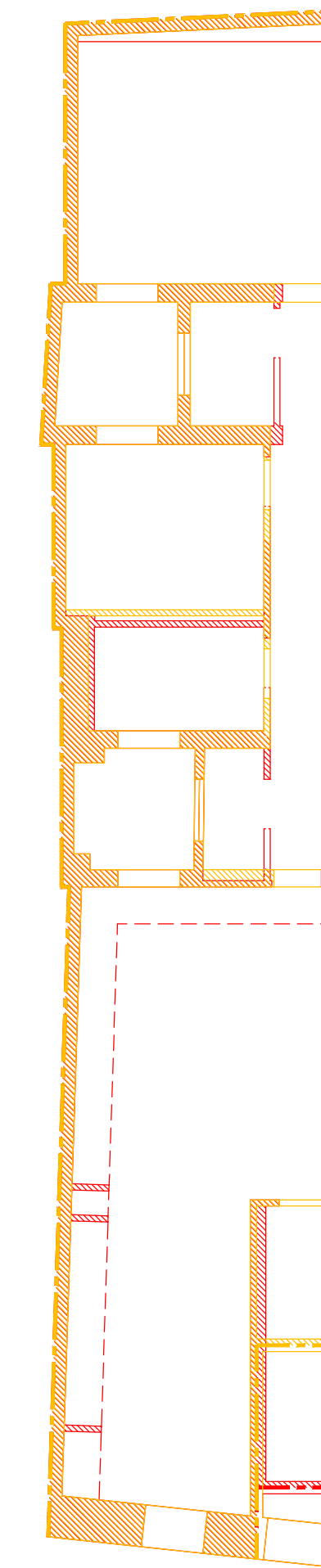

PIANTA PIANO TERRA
Planimetrie comparative
scala 1:100

Disposizioni legge 13/89 e dm 236/89

SPECIFICHE FUNZIONALI E DIMENSIONALI

- percorsi orizzontali e disegni di larghezza minima 100 cm ed allargamenti atti a consentire l'inversione di marcia da parte di persone con sedia a ruote.
- porte di luce netta non inferiore a 80 cm, maniglia posta a 90 cm da terra.

SERVIZI IGIENICI

- lavabo a parete con piano superiore posto a 80 cm dal calpestio, senza colonna con sifone. Lo spazio necessario all'accostamento frontale della sedia a ruote al lavabo deve essere minimo di 80 cm misurati dal bordo anteriore del lavabo.
- w.c.: tipo sospeso con asse posto a 40 cm dalla parete laterale o dalla maniglia, bordo anteriore posto a 75-80 cm dalla parete posteriore e piano superiore a 45-50 cm dal calpestio. Lo spazio necessario all'accostamento e al trasferimento laterale dalla sedia a ruote alla tazza w.c. deve essere a minimo 100 cm
- doccia a pavimento, dotata di sedile ribaltabile posto a 50 cm e maniglioni posti a 80 cm, doccia a citofono.

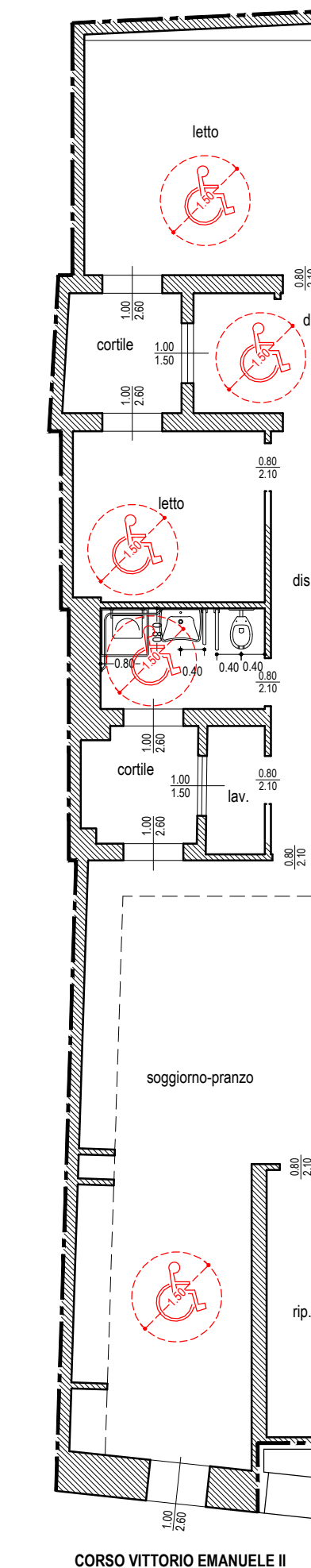

PIANTA PIANO TERRA
Adattabilità Legge n. 13/89
scala 1:100

COMUNE DI CAGLIARI
CITTA' METROPOLITANA DI CAGLIARI

MANCATA COMUNICAZIONE DI INIZIO
LAVORI ASSEVERATA

STATO LECITO
STATO ATTUALE
PLANIMETRIE - PROSPETTI - SEZIONI - CALCOLO DELLE SUPERFICI - PLANIMETRIE
COMPARATIVE - ADATTIBILITA' LEGGE 13/89

Allegato

Tavola

Data di elaborazione

02

Settembre 2025



ENER SYSTEM srl
www.esgroupsolution.it

Sede Legale Via Toscana n. 91 - Sede Operativa Via Toscana n. 91
Assemini (CA) 09032 - Tel. 070 2502488 - interno 3 - Mail enerstemsrl@gmail.com - 04096590924

Il tecnico incaricato

Ing. Andrea Casu

I Committenti

Plusvalenza s.r.l.