

Visura attuale per soggetto

Situazione degli atti informatizzati al 11/07/2025

Dati della richiesta
Terreni e Fabbricati siti in tutta la provincia di PISA



Soggetto richiesto:

Totali immobili: di catasto fabbricati 26, di catasto terreni 7



Immobile di catasto fabbricati - n.1

Dati identificativi: Comune di **CAPANNOLI (B647) (PI)**

Foglio **6** Particella **583** Subalterno **61**

Indirizzo: VIA ANTONIO GRAMSCI n. 58 Piano 2

Dati di classamento: Rendita: **Euro 415,75**, Categoria **A/2^a**, Classe **2**, Consistenza **3,5 vani**

Dati di superficie: Totale: **61 m²** Totale escluse aree scoperte ^{b)}: **56 m²**

Classamento e rendita validati

Particelle corrispondenti al catasto terreni: Comune di **CAPANNOLI (B647) (PI)** Foglio **6** Particella **583**



Immobile di catasto fabbricati - n.2

Dati identificativi: Comune di **CAPANNOLI (B647) (PI)**

Foglio **6** Particella **583** Subalterno **62**

Indirizzo: VIA ANTONIO GRAMSCI n. 58 Piano 2

Dati di classamento: Rendita: **Euro 415,75**, Categoria **A/2^a**, Classe **2**, Consistenza **3,5 vani**

Dati di superficie: Totale: **60 m²** Totale escluse aree scoperte ^{b)}: **55 m²**

Classamento e rendita validati

Particelle corrispondenti al catasto terreni: Comune di **CAPANNOLI (B647) (PI)** Foglio **6** Particella **583**



Immobile di catasto fabbricati - n.3

Dati identificativi: Comune di **CAPANNOLI (B647) (PI)**

Foglio 6 Particella **583** Subalterno **63**

Indirizzo: VIA ANTONIO GRAMSCI n. 58 Piano 2

Dati di classamento: Rendita: **Euro 534,53**, Categoria **A/2^a**, Classe **2**, Consistenza **4,5 vani**

Dati di superficie: Totale: **63 m²** Totale escluse aree scoperte ^{b)}: **59 m²**

Classamento e rendita validati

Particelle corrispondenti al catasto terreni: Comune di **CAPANNOLI (B647) (PI)** Foglio 6 Particella **583**



Immobile di catasto fabbricati - n.4

Dati identificativi: Comune di **CAPANNOLI (B647) (PI)**

Foglio 6 Particella **583** Subalterno **70**

Indirizzo: VIA ANTONIO GRAMSCI n. SNC Piano T

Dati di classamento: Rendita: **Euro 78,24**, Categoria **C/6^o**, Classe **U**, Consistenza **15 m²**

Dati di superficie: Totale: **17 m²**

Classamento e rendita validati

Particelle corrispondenti al catasto terreni: Comune di **CAPANNOLI (B647) (PI)** Foglio 6 Particella **583**



Immobile di catasto fabbricati - n.5

Dati identificativi: Comune di **CAPANNOLI (B647) (PI)**

Foglio 6 Particella **583** Subalterno **72**

Indirizzo: VIA ANTONIO GRAMSCI n. SNC Piano T-1 - 2

Dati di classamento: Rendita: **Euro 78,24**, Categoria **C/6^o**, Classe **U**, Consistenza **15 m²**

Dati di superficie: Totale: **19 m²**

Classamento e rendita validati

Particelle corrispondenti al catasto terreni: Comune di **CAPANNOLI (B647) (PI)** Foglio 6 Particella **583**



Immobile di catasto fabbricati - n.8

Dati identificativi: Comune di **CAPANNOLI (B647) (PI)**

Foglio 6 Particella **583** Subalterno **9**

Indirizzo: VIA ANTONIO GRAMSCI Piano T

Dati di classamento: Rendita: **Euro 902,35**, Categoria **C/1^d**, Classe **2**, Consistenza **42 m²**

Dati di superficie: Totale: **49 m²**

Classamento e rendita validati

Particelle corrispondenti al catasto terreni: Comune di **CAPANNOLI (B647) (PI)** Foglio 6 Particella **583**



Immobile di catasto fabbricati - n.9

Dati identificativi: Comune di **CAPANNOLI (B647) (PI)**

Foglio 6 Particella **583** Subalterno **10**

Indirizzo: VIA ANTONIO GRAMSCI Piano T

Dati di classamento: Rendita: **Euro 902,35**, Categoria **C/1^d**, Classe **2**, Consistenza **42 m²**

Dati di superficie: Totale: **49 m²**

Classamento e rendita validati

Particelle corrispondenti al catasto terreni: Comune di **CAPANNOLI (B647) (PI)** Foglio 6 Particella **583**



Immobile di catasto fabbricati - n.10

Dati identificativi: Comune di **CAPANNOLI (B647) (PI)**

Foglio 6 Particella **583** Subalterno **12**

Indirizzo: VIA ANTONIO GRAMSCI Piano T

Dati di classamento: Rendita: **Euro 78,24**, Categoria **C/6^e**, Classe **U**, Consistenza **15 m²**

Dati di superficie: Totale: **20 m²**

Classamento e rendita validati

Particelle corrispondenti al catasto terreni: Comune di **CAPANNOLI (B647) (PI)** Foglio 6 Particella **583**



Immobile di catasto fabbricati - n.11

Dati identificativi: Comune di **CAPANNOLI (B647) (PI)**

Foglio 6 Particella **583** Subalterno 13

Indirizzo: VIA ANTONIO GRAMSCI Piano T

Dati di classamento: Rendita: **Euro 78,24**, Categoria **C/6^o**, Classe **U**, Consistenza **15 m²**

Dati di superficie: Totale: **17 m²**

Classamento e rendita validati

Particelle corrispondenti al catasto terreni: Comune di **CAPANNOLI (B647) (PI)** Foglio 6 Particella **583**



Immobile di catasto fabbricati - n.12

Dati identificativi: Comune di **CAPANNOLI (B647) (PI)**

Foglio 6 Particella **583** Subalterno 16

Indirizzo: VIA ANTONIO GRAMSCI Piano T

Dati di classamento: Rendita: **Euro 78,24**, Categoria **C/6^o**, Classe **U**, Consistenza **15 m²**

Dati di superficie: Totale: **17 m²**

Classamento e rendita validati

Particelle corrispondenti al catasto terreni: Comune di **CAPANNOLI (B647) (PI)** Foglio 6 Particella **583**



Immobile di catasto fabbricati - n.13

Dati identificativi: Comune di **CAPANNOLI (B647) (PI)**

Foglio 6 Particella **583** Subalterno 17

Indirizzo: VIA ANTONIO GRAMSCI Piano T

Dati di classamento: Rendita: **Euro 78,24**, Categoria **C/6^o**, Classe **U**, Consistenza **15 m²**

Dati di superficie: Totale: **17 m²**

Classamento e rendita validati

Particelle corrispondenti al catasto terreni: Comune di **CAPANNOLI (B647) (PI)** Foglio 6 Particella **583**



Immobile di catasto fabbricati - n.14

Dati identificativi: Comune di **CAPANNOLI (B647) (PI)**

Foglio 6 Particella **583** Subalterno **18**

Indirizzo: VIA ANTONIO GRAMSCI Piano T

Dati di classamento: Rendita: **Euro 78,24**, Categoria **C/6^o**, Classe **U**, Consistenza **15 m²**

Dati di superficie: Totale: **18 m²**

Classamento e rendita validati

Particelle corrispondenti al catasto terreni: Comune di **CAPANNOLI (B647) (PI)** Foglio 6 Particella **583**



Immobile di catasto fabbricati - n.15

Dati identificativi: Comune di **CAPANNOLI (B647) (PI)**

Foglio 6 Particella **583** Subalterno **20**

Indirizzo: VIA ANTONIO GRAMSCI Piano T

Dati di classamento: Rendita: **Euro 78,24**, Categoria **C/6^o**, Classe **U**, Consistenza **15 m²**

Dati di superficie: Totale: **17 m²**

Classamento e rendita validati

Particelle corrispondenti al catasto terreni: Comune di **CAPANNOLI (B647) (PI)** Foglio 6 Particella **583**



Immobile di catasto fabbricati - n.16

Dati identificativi: Comune di **CAPANNOLI (B647) (PI)**

Foglio 6 Particella **583** Subalterno **21**

Indirizzo: VIA ANTONIO GRAMSCI Piano T

Dati di classamento: Rendita: **Euro 78,24**, Categoria **C/6^o**, Classe **U**, Consistenza **15 m²**

Dati di superficie: Totale: **17 m²**

Classamento e rendita validati

Particelle corrispondenti al catasto terreni: Comune di **CAPANNOLI (B647) (PI)** Foglio 6 Particella **583**



Immobile di catasto fabbricati - n.17

Dati identificativi: Comune di **CAPANNOLI (B647) (PI)**

Foglio 6 Particella **583** Subalterno **23**

Indirizzo: VIA ANTONIO GRAMSCI Piano T

Dati di classamento: Rendita: **Euro 78,24**, Categoria **C/6^{c)}**, Classe **U**, Consistenza **15 m²**

Dati di superficie: Totale: **17 m²**

Classamento e rendita validati

Particelle corrispondenti al catasto terreni: Comune di **CAPANNOLI (B647) (PI)** Foglio 6 Particella **583**



Immobile di catasto fabbricati - n.18

Dati identificativi: Comune di **CAPANNOLI (B647) (PI)**

Foglio 6 Particella **583** Subalterno **26**

Indirizzo: VIA ANTONIO GRAMSCI Piano 1

Dati di classamento: Rendita: **Euro 475,14**, Categoria **A/2^{a)}**, Classe **2**, Consistenza **4,0 vani**

Dati di superficie: Totale: **76 m²** Totale escluse aree scoperte ^{b)}: **71 m²**

Classamento e rendita validati

Particelle corrispondenti al catasto terreni: Comune di **CAPANNOLI (B647) (PI)** Foglio 6 Particella **583**



Immobile di catasto fabbricati - n.19

Dati identificativi: Comune di **CAPANNOLI (B647) (PI)**

Foglio 6 Particella **583** Subalterno **28**

Indirizzo: VIA ANTONIO GRAMSCI Piano 1

Dati di classamento: Rendita: **Euro 475,14**, Categoria **A/2^{a)}**, Classe **2**, Consistenza **4,0 vani**

Dati di superficie: Totale: **72 m²** Totale escluse aree scoperte ^{b)}: **68 m²**

Classamento e rendita validati

Particelle corrispondenti al catasto terreni: Comune di **CAPANNOLI (B647) (PI)** Foglio 6 Particella **583**



Immobile di catasto fabbricati - n.20

Dati identificativi: Comune di **CAPANNOLI (B647) (PI)**

Foglio 6 Particella **583** Subalterno **30**

Indirizzo: VIA ANTONIO GRAMSCI Piano 1

Dati di classamento: Rendita: **Euro 356,36**, Categoria **A/2^a**, Classe **2**, Consistenza **3,0 vani**

Dati di superficie: Totale: **57 m²** Totale escluse aree scoperte ^{b)}: **52 m²**

Classamento e rendita validati

Particelle corrispondenti al catasto terreni: Comune di **CAPANNOLI (B647) (PI)** Foglio 6 Particella **583**



Immobile di catasto fabbricati - n.21

Dati identificativi: Comune di **CAPANNOLI (B647) (PI)**

Foglio 6 Particella **583** Subalterno **33**

Indirizzo: VIA ANTONIO GRAMSCI Piano 2

Dati di classamento: Rendita: **Euro 475,14**, Categoria **A/2^a**, Classe **2**, Consistenza **4,0 vani**

Dati di superficie: Totale: **76 m²** Totale escluse aree scoperte ^{b)}: **71 m²**

Classamento e rendita validati

Particelle corrispondenti al catasto terreni: Comune di **CAPANNOLI (B647) (PI)** Foglio 6 Particella **583**



Immobile di catasto fabbricati - n.22

Dati identificativi: Comune di **CAPANNOLI (B647) (PI)**

Foglio 6 Particella **583** Subalterno **35**

Indirizzo: VIA ANTONIO GRAMSCI Piano 2

Dati di classamento: Rendita: **Euro 475,14**, Categoria **A/2^a**, Classe **2**, Consistenza **4,0 vani**

Dati di superficie: Totale: **73 m²** Totale escluse aree scoperte ^{b)}: **69 m²**

Classamento e rendita validati

Particelle corrispondenti al catasto terreni: Comune di **CAPANNOLI (B647) (PI)** Foglio 6 Particella **583**



Immobile di catasto fabbricati - n.23

Dati identificativi: Comune di **CAPANNOLI (B647) (PI)**

Foglio 6 Particella **583** Subalterno **36**

Indirizzo: VIA ANTONIO GRAMSCI Piano 2

Dati di classamento: Rendita: **Euro 653,32**, Categoria **A/2^a**, Classe **2**, Consistenza **5,5 vani**

Dati di superficie: Totale: **94 m²** Totale escluse aree scoperte ^{b)}: **85 m²**

Classamento e rendita validati

Particelle corrispondenti al catasto terreni: Comune di **CAPANNOLI (B647) (PI)** Foglio 6 Particella **583**



Immobile di catasto fabbricati - n.24

Dati identificativi: Comune di **CAPANNOLI (B647) (PI)**

Foglio 6 Particella **583** Subalterno **38**

Indirizzo: VIA ANTONIO GRAMSCI Piano 2

Dati di classamento: Rendita: **Euro 475,14**, Categoria **A/2^a**, Classe **2**, Consistenza **4,0 vani**

Dati di superficie: Totale: **73 m²** Totale escluse aree scoperte ^{b)}: **69 m²**

Classamento e rendita validati

Particelle corrispondenti al catasto terreni: Comune di **CAPANNOLI (B647) (PI)** Foglio 6 Particella **583**



Immobile di catasto fabbricati - n.25

Dati identificativi: Comune di **CAPANNOLI (B647) (PI)**

Foglio 6 Particella **583** Subalterno **39**

Indirizzo: VIA ANTONIO GRAMSCI Piano 2

Dati di classamento: Rendita: **Euro 475,14**, Categoria **A/2^a**, Classe **2**, Consistenza **4,0 vani**

Dati di superficie: Totale: **75 m²** Totale escluse aree scoperte ^{b)}: **70 m²**

Classamento e rendita validati

Particelle corrispondenti al catasto terreni: Comune di **CAPANNOLI (B647) (PI)** Foglio 6 Particella **583**

> **Totale Parziale**

Catasto Terreni

Immobili siti nel comune di CAPANNOLI (B647)

Numero immobili: 1 Reddito dominicale: **euro 3,74** Reddito agrario: **euro 1,94** Superficie: **500 m²**



Immobile di catasto terreni - n.28

Dati identificativi: Comune di **CAPANNOLI (B647) (PI)**

Foglio 6 Particella **470**

Dati di classamento: Redditi: dominicale **Euro 0,02**; agrario **Euro 0,01**

Superficie: **3 m²**

Particella con qualità: **SEMIN ARBOR** di classe 1

> **Intestazione attuale dell'immobile n. 28 - totale righe intestati: 1**

1. [REDACTED] Diritto di: Proprieta' per 1/1

> **Totale Parziale**

Catasto Terreni

Immobili siti nel comune di CAPANNOLI (B647)

Numero immobili: 1 Reddito dominicale: **euro 0,02** Reddito agrario: **euro 0,01** Superficie: **3 m²**



Immobile di catasto terreni - n.29

Dati identificativi: Comune di **CAPANNOLI (B647) (PI)**

Foglio 6 Particella **458**

Dati di classamento: Redditi: dominicale **Euro 4,25**; agrario **Euro 2,20**

Superficie: **568 m²**

Particella con qualità: **SEMIN ARBOR** di classe 1

> **Intestazione attuale dell'immobile n. 29 - totale righe intestati: 1**

1. [REDACTED] Diritto di: Proprieta' per 1/1

> **Totale Parziale**

Catasto Terreni

Immobili siti nel comune di CAPANNOLI (B647)
Numero immobili: 1 Superficie: 692 m²



Immobile di catasto terreni - n.32

Dati identificativi: Comune di CAPANNOLI (B647) (PI)
Foglio 6 Particella 279

Dati di classamento: Redditi: dominicale Euro 10,56 Lire 20.445; agrario Euro 5,46 Lire 10.575
Superficie: 1.410 m²
Particella con qualità: SEMIN ARBOR di classe 1
Partita: 2250

> **Intestazione attuale dell'immobile n. 32 - totale righe intestati: 1**

1. [REDACTED] Diritto di: Proprieta' per 1/1

> **Totale Parziale**

Catasto Terreni

Immobili siti nel comune di CAPANNOLI (B647)
Numero immobili: 1 Reddito dominicale: euro 10,56 Reddito agrario: euro 5,46 Superficie: 1.410 m²



Immobile di catasto terreni - n.33

Dati identificativi: Comune di CAPANNOLI (B647) (PI)
Foglio 6 Particella 589

Dati di classamento: Redditi: dominicale Euro 2,89; agrario Euro 1,50
Superficie: 386 m²
Particella con qualità: SEMIN ARBOR di classe 1

> **Intestazione attuale dell'immobile n. 33 - totale righe intestati: 1**

1. [REDACTED] Diritto di: Proprieta' per 1/1

> **Totale Parziale**

Catasto Terreni

Immobili siti nel comune di CAPANNOLI (B647)

Numero immobili: 1 Reddito dominicale: **euro 2,89** Reddito agrario: **euro 1,50** Superficie: **386 m²**

> **Totale generale**

Catasto Fabbricati

Totale immobili: 26 Rendita: **euro 8.923,15** Vani: **44,0** Superficie: **297 m²**

Catasto Terreni

Totale immobili: 7 Reddito dominicale: **euro 25,29** Reddito agrario: **euro 13,09** Superficie: **4.070 m²**

Visura telematica

Legenda

a) A/2: Abitazioni di tipo civile

b) Escluse le "superfici di balconi, terrazzi e aree scoperte pertinenziali e accessorie, comunicanti o non comunicanti"
- cfr. Provvedimento del Direttore dell'Agenzia delle Entrate 29 marzo 2013

c) C/6: Stalle, scuderie, rimesse e autorimesse

d) C/1: Negozi e botteghe

e) F/3: Unita' in corso di costruzione

Visura attuale per soggetto

Situazione degli atti informatizzati al 11/07/2025

Dati della richiesta
Terreni e Fabbricati siti in tutta la provincia di PISA



Soggetto richiesto:

[REDACTED]

Totali immobili: di catasto fabbricati 4



**Immobile di catasto fabbricati -
n.1**



Causali di aggiornamento ed annotazioni

> Dati identificativi

Comune di **CAPANNOLI (B647) (PI)**
Foglio 6 Particella **592** Subalterno 8

COSTITUZIONE del 27/11/2012 Pratica n. PI0182839
in atti dal 27/11/2012 COSTITUZIONE (n. 3016.1/2012)

Particelle corrispondenti al catasto terreni
Comune di **CAPANNOLI (B647) (PI)**
Foglio 6 Particella **592**

> Indirizzo

VIA ANTONIO GRAMSCI n. 68/7 Piano T

COSTITUZIONE del 27/11/2012 Pratica n. PI0182839
in atti dal 27/11/2012 COSTITUZIONE (n. 3016.1/2012)

> Dati di classamento

Rendita: **Euro 67,81**
Categoria **C/6^a**, Classe **U**, Consistenza **13 m²**

VARIAZIONE NEL CLASSAMENTO del 21/08/2013
Pratica n. PI0098014 in atti dal 21/08/2013
VARIAZIONE DI CLASSAMENTO (n. 31360.1/2013)
Annotazioni: Classamento e rendita validati

> Dati di superficie

Totale: 15 m²

Superficie di impianto pubblicata il 09/11/2015
Dati relativi alla planimetria: data di presentazione
27/11/2012, prot. n. PI0182839



Immobile di catasto fabbricati -
n.2



Causali di aggiornamento ed annotazioni

> Dati identificativi

Comune di **CAPANNOLI (B647) (PI)**
Foglio 6 Particella 592 Subalterno 32

COSTITUZIONE del 27/11/2012 Pratica n. PI0182839
in atti dal 27/11/2012 COSTITUZIONE (n. 3016.1/2012)

Particelle corrispondenti al catasto terreni
Comune di **CAPANNOLI (B647) (PI)**
Foglio 6 Particella 592

> Indirizzo

VIA ANTONIO GRAMSCI n. 68/7 Piano T-2

COSTITUZIONE del 27/11/2012 Pratica n. PI0182839
in atti dal 27/11/2012 COSTITUZIONE (n. 3016.1/2012)

> Dati di classamento

Rendita: **Euro 553,90**
Categoria **A/2^{b)}**, Classe 1, Consistenza **5,5 vani**

VARIAZIONE NEL CLASSAMENTO del 21/08/2013
Pratica n. PI0098014 in atti dal 21/08/2013
VARIAZIONE DI CLASSAMENTO (n. 31360.1/2013)

Annotazioni: Classamento e rendita validati

> Dati di superficie

Totale: 83 m²
Totale escluse aree scoperte ^{o)}: 76 m²

Superficie di impianto pubblicata il 09/11/2015
Dati relativi alla planimetria: data di presentazione
27/11/2012, prot. n. PI0182839

> Intestazione attuale degli immobili dal n. 1 al n. 2 - totale righe intestati: 1

> 1. 

1. COSTITUZIONE del 27/11/2012 Pratica n.
PI0182839 in atti dal 27/11/2012 COSTITUZIONE (n.
3016.1/2012)

Diritto di: Proprieta' per 1/1 (deriva dall'atto 1)

> **Totale Parziale**

Catasto Fabbricati

Immobili siti nel comune di CAPANNOLI (B647)

Numero immobili: 2 Rendita: euro 621,71 Vani: 5,5 Superficie: 13 m²



Immobile di catasto fabbricati -
n.3



Causali di aggiornamento ed annotazioni

> **Dati identificativi**

Comune di **CAPANNOLI (B647) (PI)**

Foglio 6 Particella 597

Particelle corrispondenti al catasto terreni

Comune di **CAPANNOLI (B647) (PI)**

Foglio 6 Particella 597

VARIAZIONE del 10/12/2012 Pratica n. PI0191738 in atti dal 10/12/2012 AMPLIAMENTO-FRAZIONAMENTO E FUSIONE-ULTIMAZIONE DI FABBRICATO URBANO (n. 30962.1/2012)

> **Indirizzo**

VIA DELLE PIETRE n. SNC Piano T

VARIAZIONE del 10/12/2012 Pratica n. PI0191738 in atti dal 10/12/2012 AMPLIAMENTO-FRAZIONAMENTO E FUSIONE-ULTIMAZIONE DI FABBRICATO URBANO (n. 30962.1/2012)

> **Dati di classamento**

Categoria F/1^e), Consistenza 64 m²

VARIAZIONE del 10/12/2012 Pratica n. PI0191738 in atti dal 10/12/2012 AMPLIAMENTO-FRAZIONAMENTO E FUSIONE-ULTIMAZIONE DI FABBRICATO URBANO (n. 30962.1/2012)

> **Intestazione attuale dell'immobile n. 3 - totale righe intestati: 1**

> 1. 

Diritto di: Proprieta' per 1/1 (deriva dall'atto 1)

1. VARIAZIONE del 10/12/2012 Pratica n. PI0191738 in atti dal 10/12/2012 AMPLIAMENTO-FRAZIONAMENTO E FUSIONE-ULTIMAZIONE DI FABBRICATO URBANO (n. 30962.1/2012)

> **Totale Parziale**

Catasto Fabbricati

Immobili siti nel comune di CAPANNOLI (B647)
Numero immobili: 1 Superficie: 64 m²



Immobile di catasto fabbricati -
n.4



Causali di aggiornamento ed annotazioni

> **Dati identificativi**

Comune di **CAPANNOLI (B647) (PI)**
Foglio 6 Particella 595

Particelle corrispondenti al catasto terreni
Comune di **CAPANNOLI (B647) (PI)**
Foglio 6 Particella 595

VARIAZIONE MODIFICA IDENTIFICATIVO del
09/01/2013 Pratica n. PI0002262 in atti dal 09/01/2013
VARIAZIONE PER MODIFICA IDENTIFICATIVO (n.
395.1/2013)

> **Indirizzo**

VIA ANTONIO GRAMSCI n. SNC Piano T

VARIAZIONE MODIFICA IDENTIFICATIVO del
09/01/2013 Pratica n. PI0002262 in atti dal 09/01/2013
VARIAZIONE PER MODIFICA IDENTIFICATIVO (n.
395.1/2013)

> **Dati di classamento**

Categoria **F/1^e**, Consistenza **1470 m²**

VARIAZIONE MODIFICA IDENTIFICATIVO del
09/01/2013 Pratica n. PI0002262 in atti dal 09/01/2013
VARIAZIONE PER MODIFICA IDENTIFICATIVO (n.
395.1/2013)

> **Intestazione attuale dell'immobile n. 4 - totale righe intestati: 1**

> 1. 

1. del 09/01/2013 Pratica n. PI0002262 in atti dal
09/01/2013 VARIAZIONE PER MODIFICA IDENTIFICATIVO
(n. 395.1/2013)

Diritto di: Proprieta' per 1/1 (deriva dall'atto 1)

> **Totale Parziale**

Catasto Fabbricati

Immobili siti nel comune di CAPANNOLI (B647)
Numero immobili: 1 Superficie: 1470 m²

> **Totale generale**

Catasto Fabbricati

Totale immobili: 4 Rendita: euro 621,71 Vani: 5,5 Superficie: 1547 m²

Catasto Terreni

Totale immobili: 0

Visura telematica

Legenda

- a) C/6: Stalle, scuderie, rimesse e autorimesse
- b) A/2: Abitazioni di tipo civile
- c) Escluse le "superfici di balconi, terrazzi e aree scoperte pertinenziali e accessorie, comunicanti o non comunicanti"
- cfr. Provvedimento del Direttore dell'Agenzia delle Entrate 29 marzo 2013
- d) Codice fiscale non validato in anagrafe tributaria
- e) F/1: Area urbana

**Agenzia del Territorio
CATASTO FABBRICATI
Ufficio Provinciale di
Pisa**

Dichiarazione protocollo n. PI0163634 del 04/08/2011

Planimetria di u.i.u. in Comune di Capannoli

Via Antonio Gramsci

civ.

Identificativi Catastali:

Sezione:

Foglio: 6

Particella: 583

Subalterno: 8

Compilata da:

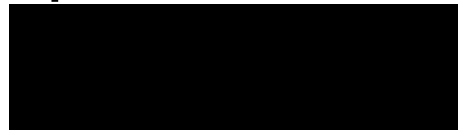

Scheda n. 1

Scala 1:200

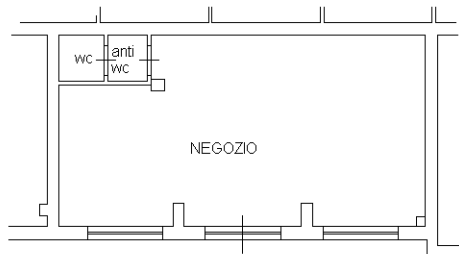

PIANO TERRA
H=3,00m

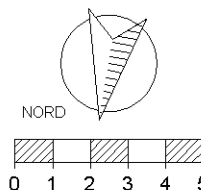

Ultima planimetria in atti

**Agenzia del Territorio
CATASTO FABBRICATI
Ufficio Provinciale di
Pisa**

Dichiarazione protocollo n. PI0163634 del 04/08/2011

Planimetria di u.i.u. in Comune di Capannoli

Via Antonio Gramsci

civ.

Identificativi Catastali:

Sezione:

Foglio: 6

Particella: 583

Subalterno: 9

Compilata da:

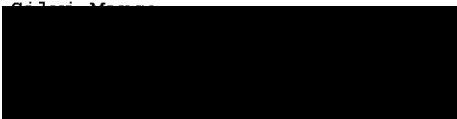

Scheda n. 1

Scala 1:200

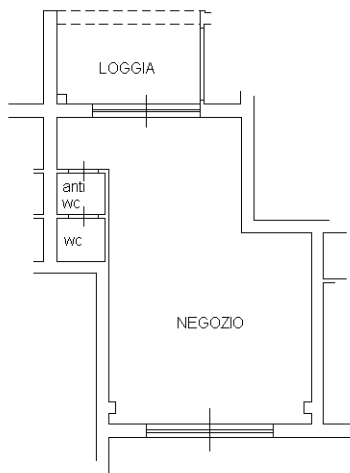

PIANO TERRA
H=3,00m

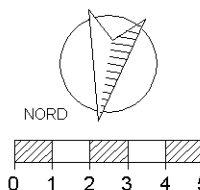

Ultima planimetria in atti

**Agenzia del Territorio
CATASTO FABBRICATI
Ufficio Provinciale di
Pisa**

Dichiarazione protocollo n. PI0163634 del 04/08/2011

Planimetria di u.i.u. in Comune di Capannoli

Via Antonio Gramsci

civ.

Identificativi Catastali:

Sezione:

Foglio: 6

Particella: 583

Subalterno: 10

Compilata da:

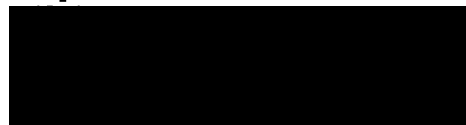

Scheda n. 1

Scala 1:200

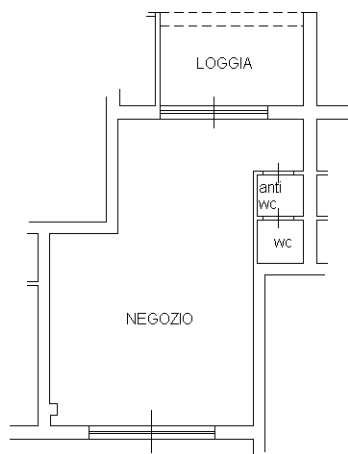

PIANO TERRA
H=3,00m

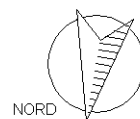

Ultima planimetria in atti

**Agenzia del Territorio
CATASTO FABBRICATI
Ufficio Provinciale di
Pisa**

Dichiarazione protocollo n. PI0163634 del 04/08/2011

Planimetria di u.i.u. in Comune di Capannoli

Via Antonio Gramsci

civ.

Identificativi Catastali:

Sezione:

Foglio: 6

Particella: 583

Subalterno: 26

Compilata da:

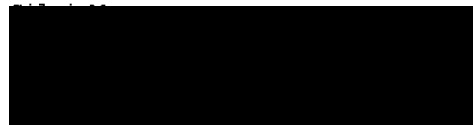

Scheda n. 1

Scala 1:200

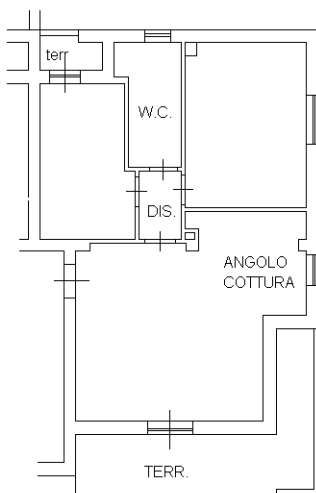

PIANO PRIMO
H=2,70m

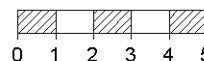
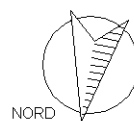

Ultima planimetria in atti

**Agenzia del Territorio
CATASTO FABBRICATI
Ufficio Provinciale di
Pisa**

Dichiarazione protocollo n. PI0163634 del 04/08/2011

Planimetria di u.i.u. in Comune di Capannoli

Via Antonio Gramsci

civ.

Identificativi Catastali:

Sezione:

Foglio: 6

Particella: 583

Subalterno: 28

Compilata da:

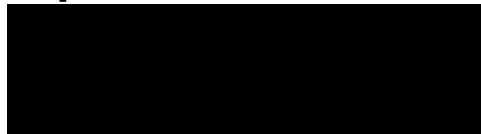

Scheda n. 1

Scala 1:200

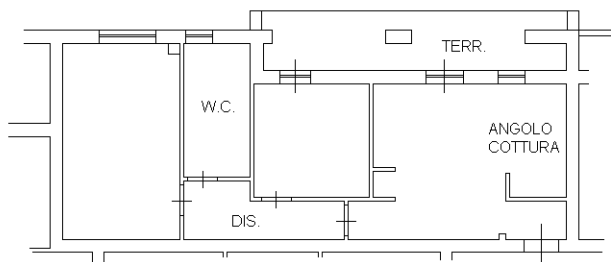

PIANO PRIMO
H=2,70m

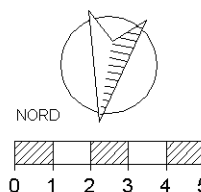

Ultima planimetria in atti

**Agenzia del Territorio
CATASTO FABBRICATI
Ufficio Provinciale di
Pisa**

Dichiarazione protocollo n. PI0163634 del 04/08/2011

Planimetria di u.i.u. in Comune di Capannoli

Via Antonio Gramsci

civ.

Identificativi Catastali:

Sezione:
Foglio: 6
Particella: 583
Subalterno: 30

Compilata da:

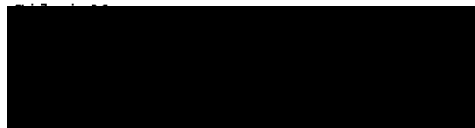

Scheda n. 1

Scala 1:200

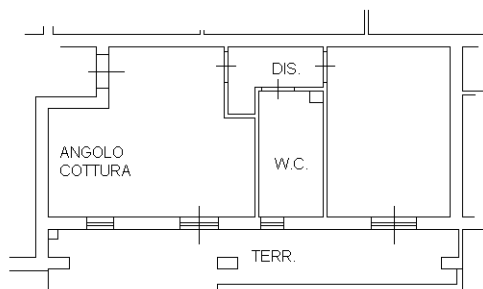

PIANO PRIMO
H=2,70m

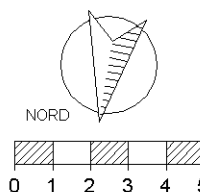

Ultima planimetria in atti

**Agenzia del Territorio
CATASTO FABBRICATI
Ufficio Provinciale di
Pisa**

Dichiarazione protocollo n. PI0182839 del 27/11/2012

Planimetria di u.i.u. in Comune di Capannoli

Via Antonio Gramsci

civ. 68/7

Identificativi Catastali:

Sezione:

Foglio: 6

Particella: 592

Subalterno: 32

Compilata da:

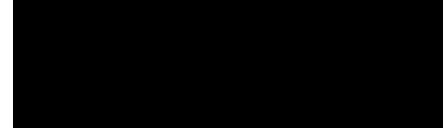

Scheda n. 1 Scala 1:200

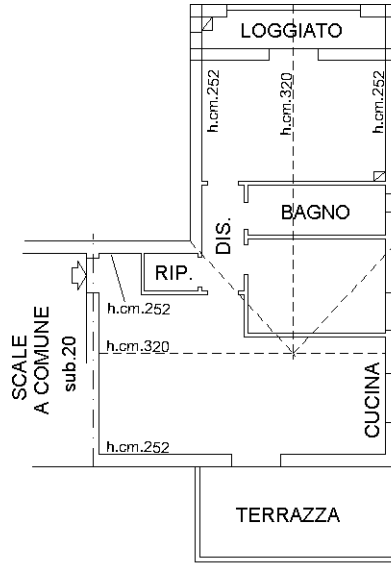

PIANO SECONDO

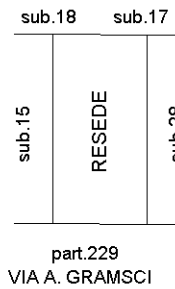

PIANO TERRA



SCALA 1/200

Ultima planimetria in atti

**Agenzia del Territorio
CATASTO FABBRICATI
Ufficio Provinciale di
Pisa**

Dichiarazione protocollo n. PI0163634 del 04/08/2011

Planimetria di u.i.u. in Comune di Capannoli

Via Antonio Gramsci

civ.

Identificativi Catastali:

Sezione:

Foglio: 6

Particella: 583

Subalterno: 33

Compilata da:

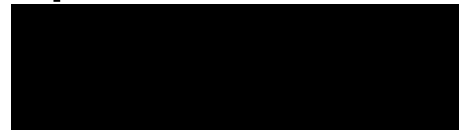

Scheda n. 1

Scala 1:200

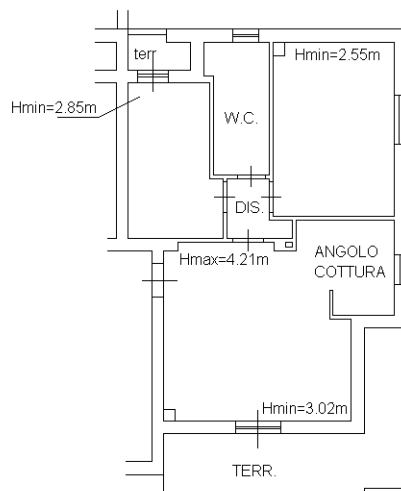

PIANO SECONDO

Ultima planimetria in atti

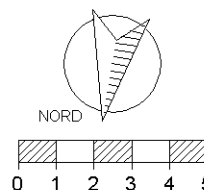

**Agenzia del Territorio
CATASTO FABBRICATI
Ufficio Provinciale di
Pisa**

Dichiarazione protocollo n. PI0163634 del 04/08/2011

Planimetria di u.i.u. in Comune di Capannoli

Via Antonio Gramsci

civ.

Identificativi Catastali:

Sezione:

Foglio: 6

Particella: 583

Subalterno: 35

Compilata da:

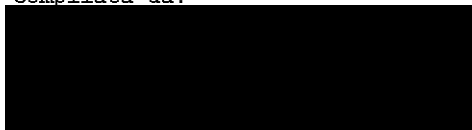

Scheda n. 1

Scala 1:200

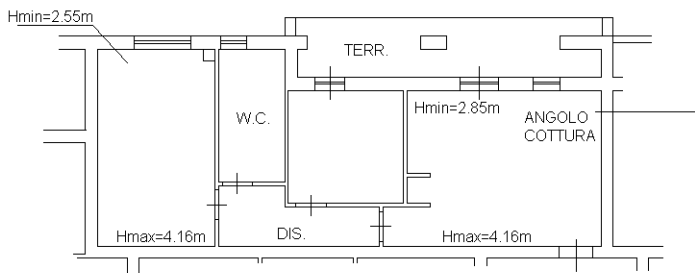

PIANO SECONDO

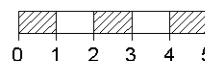
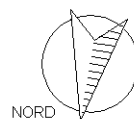

Ultima planimetria in atti

**Agenzia del Territorio
CATASTO FABBRICATI
Ufficio Provinciale di
Pisa**

Dichiarazione protocollo n. PI0163634 del 04/08/2011

Planimetria di u.i.u. in Comune di Capannoli

Via Antonio Gramsci

civ.

Identificativi Catastali:

Sezione:

Foglio: 6

Particella: 583

Subalterno: 36

Compilata da:

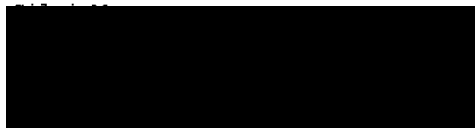

Scheda n. 1

Scala 1:200

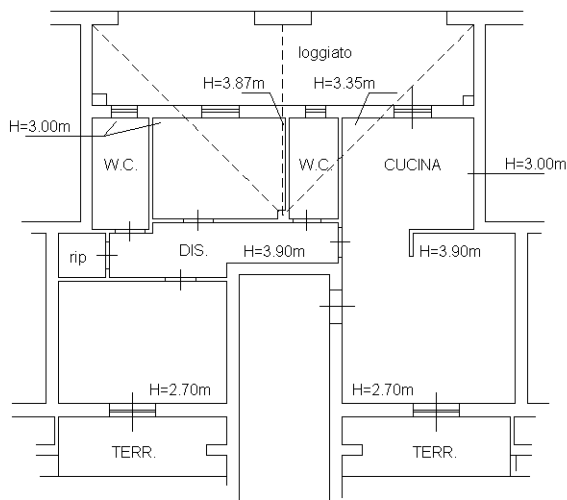

PIANO SECONDO

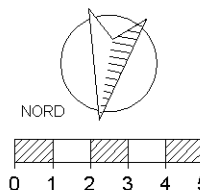

Ultima planimetria in atti

**Agenzia del Territorio
CATASTO FABBRICATI
Ufficio Provinciale di
Pisa**

Dichiarazione protocollo n. PI0163634 del 04/08/2011

Planimetria di u.i.u. in Comune di Capannoli

Via Antonio Gramsci

civ.

Identificativi Catastali:

Sezione:

Foglio: 6

Particella: 583

Subalterno: 38

Compilata da:

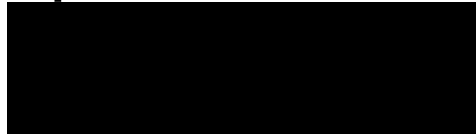

Scheda n. 1

Scala 1:200

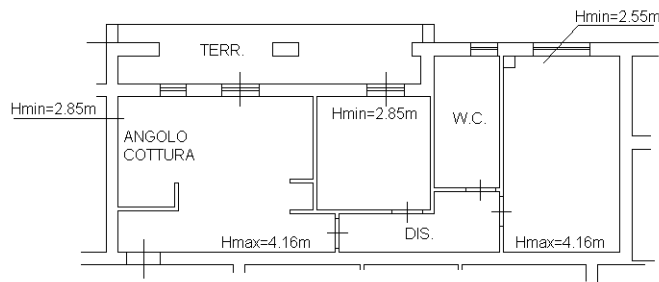

PIANO SECONDO

Ultima planimetria in atti

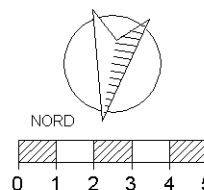

**Agenzia del Territorio
CATASTO FABBRICATI
Ufficio Provinciale di
Pisa**

Dichiarazione protocollo n. PI0163634 del 04/08/2011

Planimetria di u.i.u. in Comune di Capannoli

Via Antonio Gramsci

civ.

Identificativi Catastali:

Sezione:

Foglio: 6

Particella: 583

Subalterno: 39

Compilata da:



Scheda n. 1

Scala 1:200

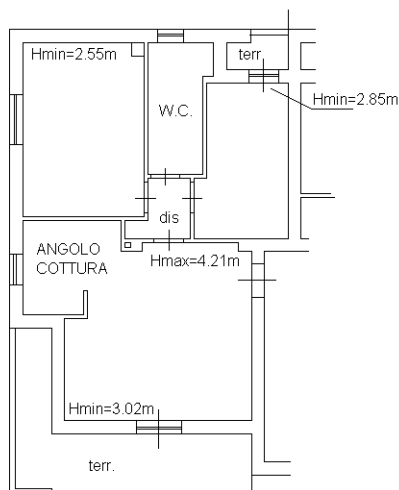

PIANO SECONDO

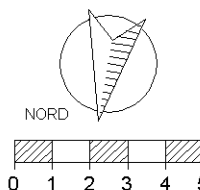

Ultima planimetria in atti

**Agenzia del Territorio
CATASTO FABBRICATI
Ufficio Provinciale di
Pisa**

Dichiarazione protocollo n. PI0192346 del 11/12/2012

Planimetria di u.i.u. in Comune di Capannoli

Via Antonio Gramsci

civ. 58

Identificativi Catastali:

Sezione:

Foglio: 6

Particella: 583

Subalterno: 61

Compilata da:

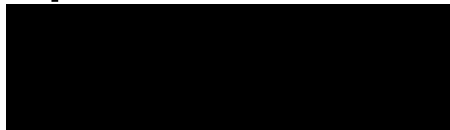

Scheda n. 1

Scala 1:200

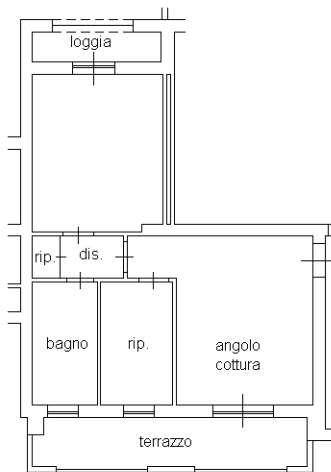

PIANO SECONDO
H=2,70m

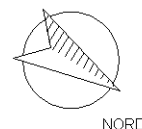

Ultima planimetria in atti

**Agenzia del Territorio
CATASTO FABBRICATI
Ufficio Provinciale di
Pisa**

Dichiarazione protocollo n. PI0192346 del 11/12/2012

Planimetria di u.i.u. in Comune di Capannoli

Via Antonio Gramsci

civ. 58

Identificativi Catastali:

Sezione:

Foglio: 6

Particella: 583

Subalterno: 62

Compilata da:



Scheda n. 1 Scala 1:200

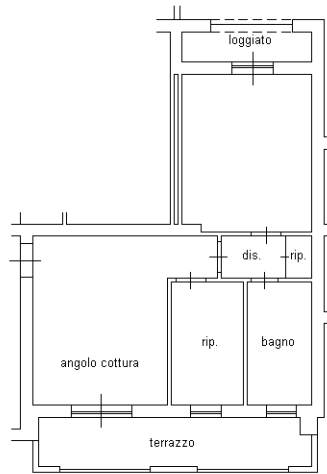

PIANO SECONDO
H=2,70m

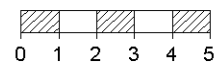
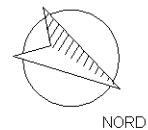

Ultima planimetria in atti

**Agenzia del Territorio
CATASTO FABBRICATI
Ufficio Provinciale di
Pisa**

Dichiarazione protocollo n. PI0192346 del 11/12/2012

Planimetria di u.i.u. in Comune di Capannoli

Via Antonio Gramsci

civ. 58

Identificativi Catastali:

Sezione:

Foglio: 6

Particella: 583

Subalterno: 63

Compilata da:

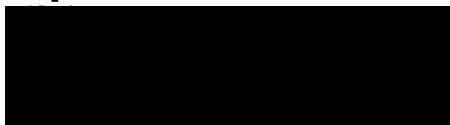

Scheda n. 1

Scala 1:200

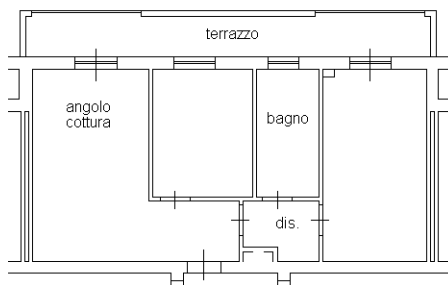

PIANO SECONDO
H=2,70m

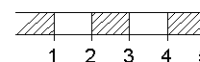
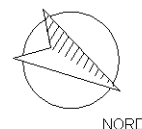

Ultima planimetria in atti

**Agenzia del Territorio
CATASTO FABBRICATI
Ufficio Provinciale di
Pisa**

Dichiarazione protocollo n. PI0192346 del 11/12/2012

Planimetria di u.i.u. in Comune di Capannoli

Via Antonio Gramsci

civ. SNC

Identificativi Catastali:

Sezione:

Foglio: 6

Particella: 583

Subalterno: 70

Compilata da:



Scheda n. 1

Scala 1:200

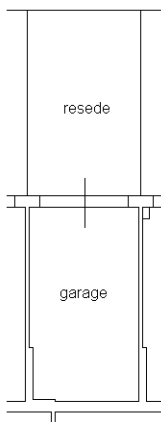

PIANO TERRA
H=2,40m

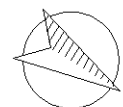

NORD

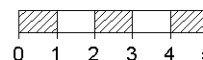

Ultima planimetria in atti

**Agenzia del Territorio
CATASTO FABBRICATI
Ufficio Provinciale di
Pisa**

Dichiarazione protocollo n. PI0192346 del 11/12/2012

Planimetria di u.i.u. in Comune di Capannoli

Via Antonio Gramsci

civ. SNC

Identificativi Catastali:

Sezione:

Foglio: 6

Particella: 583

Subalterno: 72

Compilata da:



Scheda n. 1

Scala 1:200

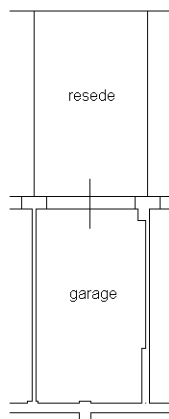

PIANO TERRA
H=2,40m

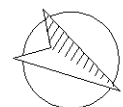

NORD

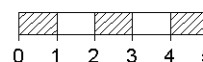

Ultima planimetria in atti

**Agenzia del Territorio
CATASTO FABBRICATI
Ufficio Provinciale di
Pisa**

Dichiarazione protocollo n. PI0192346 del 11/12/2012

Planimetria di u.i.u. in Comune di Capannoli

Via Antonio Gramsci

civ. SNC

Identificativi Catastali:

Sezione:

Foglio: 6

Particella: 583

Subalterno: 73

Compilata da:



Scheda n. 1

Scala 1:200

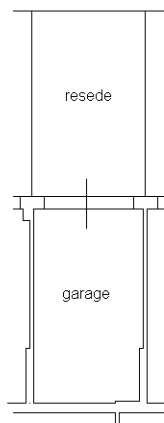

PIANO TERRA
H=2,40m

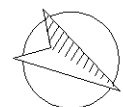

NORD

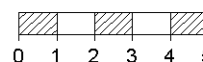

Ultima planimetria in atti

**Agenzia del Territorio
CATASTO FABBRICATI
Ufficio Provinciale di
Pisa**

Dichiarazione protocollo n. PI0182839 del 27/11/2012

Planimetria di u.i.u. in Comune di Capannoli

Via Antonio Gramsci

civ. 68/7

Identificativi Catastali:

Sezione:
Foglio: 6
Particella: 592
Subalterno: 8

Compilata da:



Scheda n. 1 Scala 1:200

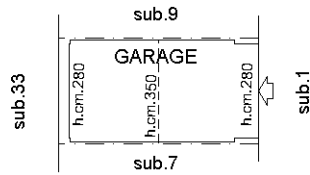

PIANO TERRA



SCALA 1/200

Ultima planimetria in atti

**Agenzia del Territorio
CATASTO FABBRICATI
Ufficio Provinciale di
Pisa**

Dichiarazione protocollo n. PI0163634 del 04/08/2011

Planimetria di u.i.u. in Comune di Capannoli

Via Antonio Gramsci

civ.

Identificativi Catastali:

Sezione:

Foglio: 6

Particella: 583

Subalterno: 12

Compilata da:



Scheda n. 1

Scala 1:200

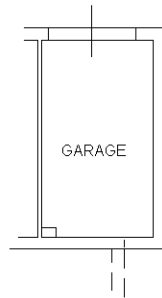

PIANO TERRA
H=2,70m

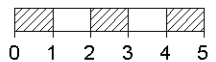
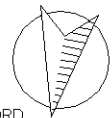

Ultima planimetria in atti

**Agenzia del Territorio
CATASTO FABBRICATI
Ufficio Provinciale di
Pisa**

Dichiarazione protocollo n. PI0163634 del 04/08/2011

Planimetria di u.i.u. in Comune di Capannoli

Via Antonio Gramsci

civ.

Identificativi Catastali:

Sezione:

Foglio: 6

Particella: 583

Subalterno: 13

Compilata da:



Scheda n. 1

Scala 1:200

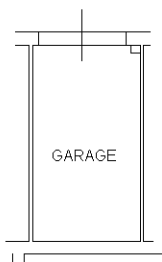

PIANO TERRA
H=2,70m

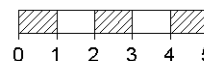

Ultima planimetria in atti

**Agenzia del Territorio
CATASTO FABBRICATI
Ufficio Provinciale di
Pisa**

Dichiarazione protocollo n. PI0163634 del 04/08/2011

Planimetria di u.i.u. in Comune di Capannoli

Via Antonio Gramsci

civ.

Identificativi Catastali:

Sezione:

Foglio: 6

Particella: 583

Subalterno: 16

Compilata da:



Scheda n. 1

Scala 1:200

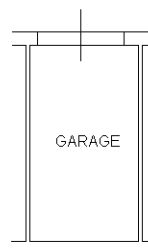

PIANO TERRA
H=2,70m

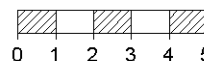

Ultima planimetria in atti

**Agenzia del Territorio
CATASTO FABBRICATI
Ufficio Provinciale di
Pisa**

Dichiarazione protocollo n. PI0163634 del 04/08/2011

Planimetria di u.i.u. in Comune di Capannoli

Via Antonio Gramsci

civ.

Identificativi Catastali:

Sezione:

Foglio: 6

Particella: 583

Subalterno: 17

Compilata da:

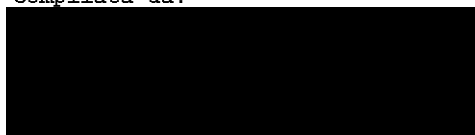

Scheda n. 1

Scala 1:200

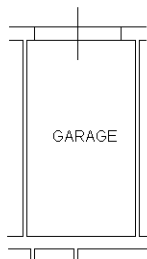

PIANO TERRA
H=2,70m

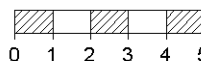
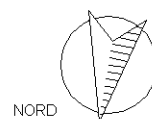

Ultima planimetria in atti

**Agenzia del Territorio
CATASTO FABBRICATI
Ufficio Provinciale di
Pisa**

Dichiarazione protocollo n. PI0163634 del 04/08/2011

Planimetria di u.i.u. in Comune di Capannoli

Via Antonio Gramsci

civ.

Identificativi Catastali:

Sezione:

Foglio: 6

Particella: 583

Subalterno: 18

Compilata da:



Scheda n. 1

Scala 1:200

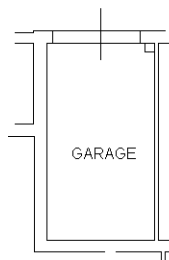

PIANO TERRA
H=2,70m

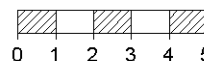
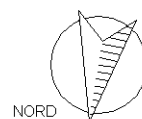

Ultima planimetria in atti

**Agenzia del Territorio
CATASTO FABBRICATI
Ufficio Provinciale di
Pisa**

Dichiarazione protocollo n. PI0163634 del 04/08/2011

Planimetria di u.i.u. in Comune di Capannoli

Via Antonio Gramsci

civ.

Identificativi Catastali:

Sezione:

Foglio: 6

Particella: 583

Subalterno: 20

Compilata da:

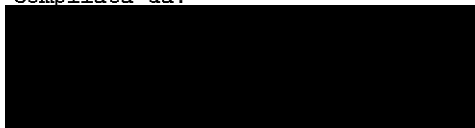

Scheda n. 1

Scala 1:200

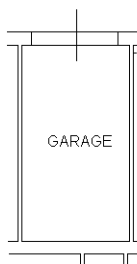

PIANO TERRA
H=2,70m

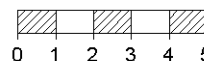
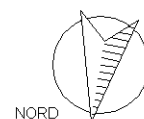

Ultima planimetria in atti

**Agenzia del Territorio
CATASTO FABBRICATI
Ufficio Provinciale di
Pisa**

Dichiarazione protocollo n. PI0163634 del 04/08/2011

Planimetria di u.i.u. in Comune di Capannoli

Via Antonio Gramsci

civ.

Identificativi Catastali:

Sezione:

Foglio: 6

Particella: 583

Subalterno: 21

Compilata da:

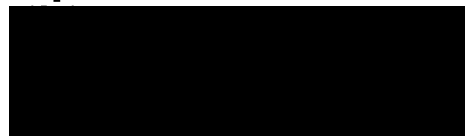

Scheda n. 1

Scala 1:200

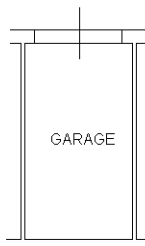

PIANO TERRA
H=2,70m

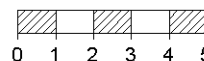
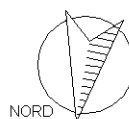

Ultima planimetria in atti

**Agenzia del Territorio
CATASTO FABBRICATI
Ufficio Provinciale di
Pisa**

Dichiarazione protocollo n. PI0163634 del 04/08/2011

Planimetria di u.i.u. in Comune di Capannoli

Via Antonio Gramsci

civ.

Identificativi Catastali:

Sezione:

Foglio: 6

Particella: 583

Subalterno: 23

Compilata da:



Scheda n. 1

Scala 1:200

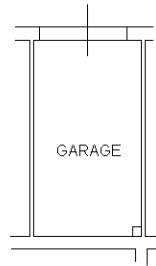

PIANO TERRA
H=2,70m

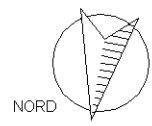

Ultima planimetria in atti



N=30100

E=-53400

1 Particella: 592

21-Lug-2025 14:31:27
Protocollo pratica T212373/2025
Scala originale: 1:2000
Dimensione cornice: 776.000 x 552.000 m.
Comune: (PI) CAPANNOLI
Foglio: 6

ELABORATO PLANIMETRICO
 Comune di Capannoli
 Dimostrazione grafica dei subalterni
 Compilato da: [redacted]
 Sezione: Foglio: 6 Particella: 583
 Tipo Mappale n. 189959 del 07/12/2012 Scala 1 : 500
 Ppr08995346 n. 11/12/2012 del

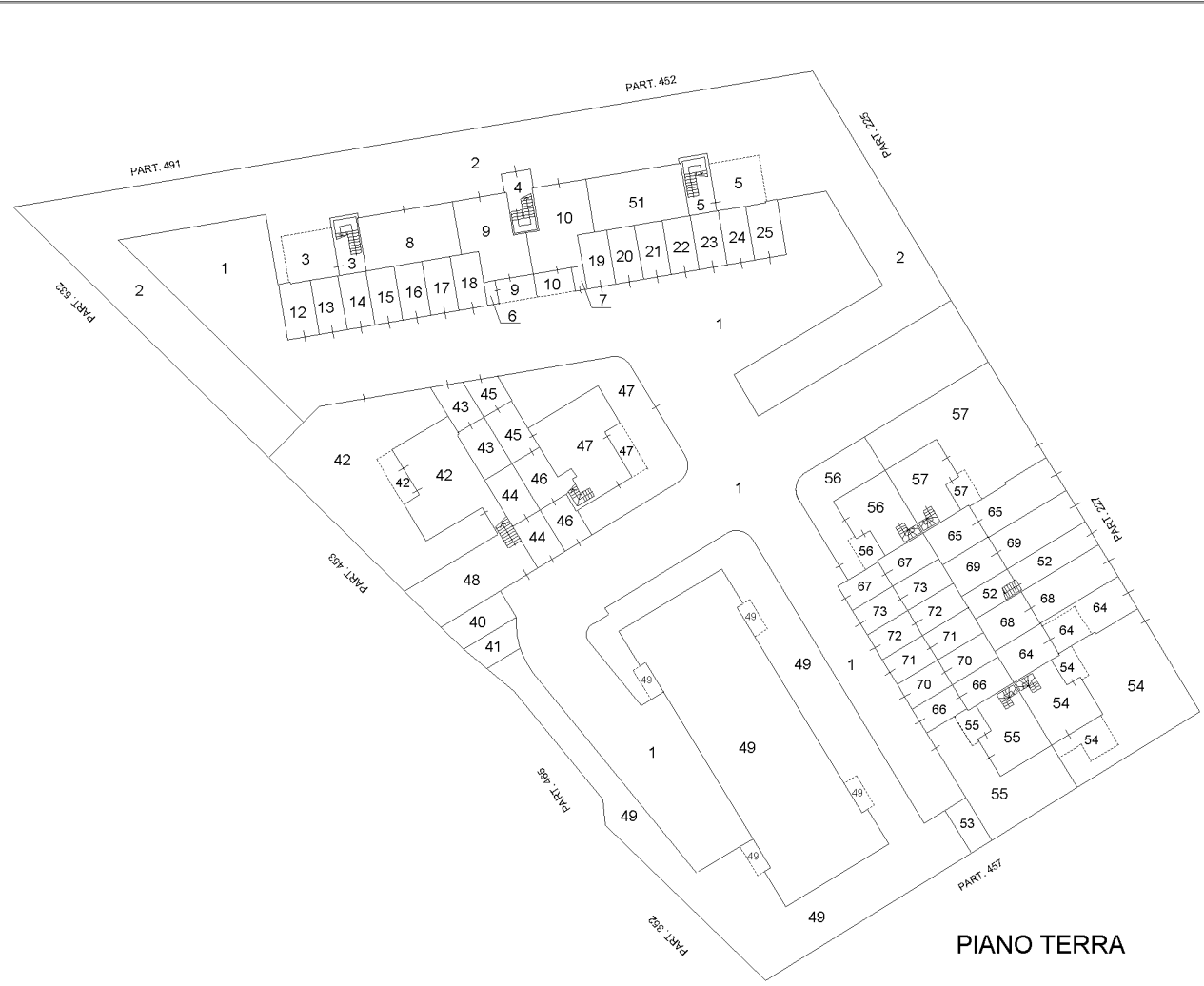

PIANO TERRA

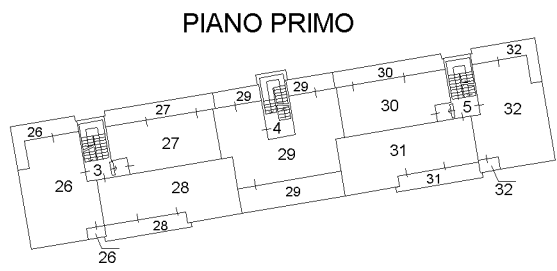

PIANO PRIMO

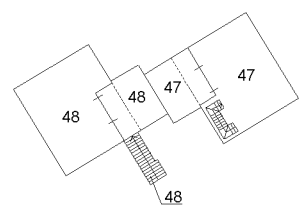

PIANO PRIMO

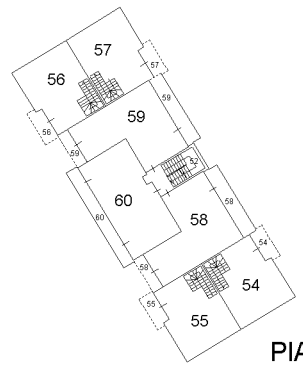

PIANO PRIMO

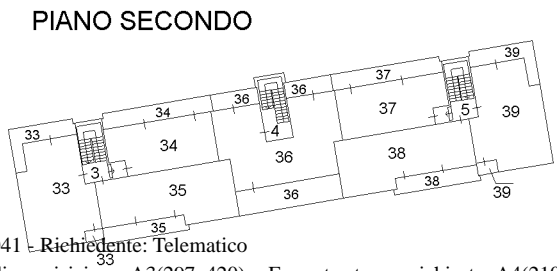

PIANO SECONDO

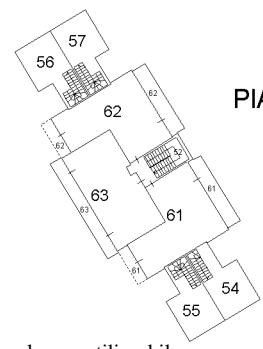

PIANO SECONDO

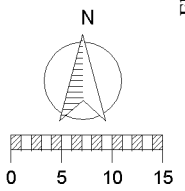

ACCERTAMENTO DELLA PROPRIETA' IMMOBILIARE URBANA ELENCO DEI SUBALTERNI ASSEGNATI

Comune CAPANNOLI	Sezione	Foglio 6	Particella 583	Tipo mappale 189959	del: 07/12/2012
---------------------	---------	-------------	-------------------	------------------------	--------------------

Sub	UBICAZIONE via/piazza	n.civ	Piani	Scala	Int	DESCRIZIONE
1	via antonio gramsci		T			BCNC A TUTTI I SUBALTERNI (STRADA)
2	via antonio gramsci		T			BCNC AI SUBALTERNI DAL 8 AL 39 COMPRESO IL 51 (CORTE)
3	via antonio gramsci		T-1 - 2			BCNC AI SUBALTERNI 26, 27, 28, 33, 34 E 35 (PORTICO E SCALA)
4	via antonio gramsci		T-1 - 2			BCNC AI SUBALTERNI 29 E 36 (SCALA)
5	via antonio gramsci		T-1 - 2			BCNC AI SUBALTERNI 30, 31, 32, 37, 38 E 39 (PORTICO E SCALA)
6	via antonio gramsci		T			BCNC AI SUBALTERNI DAL 8 AL 39 COMPRESO IL 51 (LOCALE TECNICO)
7	via antonio gramsci		T			BCNC AI SUBALTERNI DAL 8 AL 39 COMPRESO IL 51 (LOCALE TECNICO)
8	via antonio gramsci		T			NEGOZIO
9	via antonio gramsci		T			NEGOZIO
10	via antonio gramsci		T			NEGOZIO
11						SOPPRESSO
12	via antonio gramsci		T			AUTORIMESSA
13	via antonio gramsci		T			AUTORIMESSA
14	via antonio gramsci		T			AUTORIMESSA
15	via antonio gramsci		T			AUTORIMESSA
16	via antonio gramsci		T			AUTORIMESSA
17	via antonio gramsci		T			AUTORIMESSA
18	via antonio gramsci		T			AUTORIMESSA
19	via antonio gramsci		T			AUTORIMESSA
20	via antonio gramsci		T			AUTORIMESSA
21	via antonio gramsci		T			AUTORIMESSA
22	via antonio gramsci		T			AUTORIMESSA
23	via antonio gramsci		T			AUTORIMESSA
24	via antonio gramsci		T			AUTORIMESSA
25	via antonio gramsci		T			AUTORIMESSA
26	via antonio gramsci		1			ABITAZIONE DI TIPO CIVILE
27	via antonio gramsci		1			ABITAZIONE DI TIPO CIVILE
28	via antonio gramsci		1			ABITAZIONE DI TIPO CIVILE
29	via antonio gramsci		1			ABITAZIONE DI TIPO CIVILE

30	via antonio gramsci		1		ABITAZIONE DI TIPO CIVILE
31	via antonio gramsci		1		ABITAZIONE DI TIPO CIVILE
32	via antonio gramsci		1		ABITAZIONE DI TIPO CIVILE
33	via antonio gramsci		2		ABITAZIONE DI TIPO CIVILE
34	via antonio gramsci		2		ABITAZIONE DI TIPO CIVILE
35	via antonio gramsci		2		ABITAZIONE DI TIPO CIVILE
36	via antonio gramsci		2		ABITAZIONE DI TIPO CIVILE
37	via antonio gramsci		2		ABITAZIONE DI TIPO CIVILE
38	via antonio gramsci		2		ABITAZIONE DI TIPO CIVILE
39	via antonio gramsci		2		ABITAZIONE DI TIPO CIVILE
40	via antonio gramsci		T		BCNC AI SUBALTERNI 45, 46 E 47 (CORTE)
41	via antonio gramsci		T		BCNC AI SUBALTERNI 44 E 48 (CORTE)
42	via antonio gramsci		T		ABITAZIONE DI TIPO CIVILE
43	via antonio gramsci		T		AUTORIMESSA
44	via antonio gramsci		T		AUTORIMESSA
45	via antonio gramsci		T		AUTORIMESSA
46	via antonio gramsci		T		AUTORIMESSA
47	via antonio gramsci		T-1		ABITAZIONE DI TIPO CIVILE
48	via antonio gramsci		T-1		ABITAZIONE DI TIPO CIVILE
49	via antonio gramsci		T-1 - 2		UNITA' IN CORSO DI COSTRUZIONE
50					SOPPRESSO
51	via antonio gramsci	50/2	T		UFFICIO O STUDIO PRIVATO
52	via antonio gramsci	58	T-1 - 2		BENE COMUNE NON CENSIBILE AI SUB 58-59-60-61-62-63
53	via antonio gramsci		T		BENE COMUNE NON CENSIBILE AI SUB 54-55-56-57-58-59-60-61-62-63
54	via antonio gramsci	64	T-1 - 2		ABITAZIONE DI TIPO CIVILE
55	via antonio gramsci	50/16	T-1 - 2		ABITAZIONE DI TIPO CIVILE
56	via antonio gramsci	50/17	T-1 - 2		ABITAZIONE DI TIPO CIVILE
57	via antonio gramsci	52	T-1 - 2		ABITAZIONE DI TIPO CIVILE
58	via antonio gramsci	58	1		ABITAZIONE DI TIPO CIVILE
59	via antonio gramsci	58	1		ABITAZIONE DI TIPO CIVILE
60	via antonio gramsci	58	1		ABITAZIONE DI TIPO CIVILE
61	via antonio gramsci	58	2		ABITAZIONE DI TIPO CIVILE
62	via antonio gramsci	58	2		ABITAZIONE DI TIPO CIVILE
63	via antonio gramsci	58	2		ABITAZIONE DI TIPO CIVILE
64	via antonio gramsci	62	T		LOCALE DI DEPOSITO
65	via antonio gramsci	54	T		AUTORIMESSA
66	via antonio gramsci	SNC	T		AUTORIMESSA
67	via antonio gramsci	SNC	T		AUTORIMESSA
68	via antonio gramsci	60	T		AUTORIMESSA
69	via antonio gramsci	56	T		AUTORIMESSA
70	via antonio gramsci	SNC	T		AUTORIMESSA

71	via antonio gramsci	SNC	T			AUTORIMESSA
72	via antonio gramsci	SNC	T-1 - 2			AUTORIMESSA
73	via antonio gramsci	SNC	T			AUTORIMESSA

Visura telematica

Agenzia del Territorio
CATASTO FABBRICATI
Ufficio provinciale di Pisa

ELABORATO PLANIMETRICO
Comune di Capannoli

Sezione: Foglio: 6 Particella: 592
Tipo Mappale n. 156024 del 19/07/2011 Scala 1 : 500

Ultima planimetria in atti

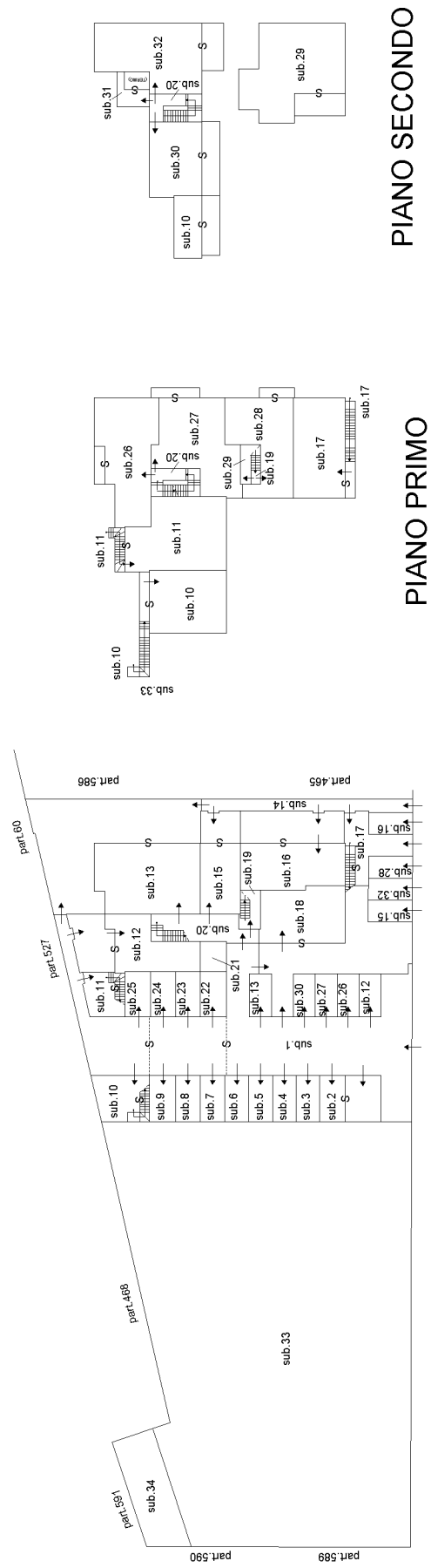

PIANO SECONDO

PIANO PRIMO

PIANO TERRA



SCALA 1/500

ACCERTAMENTO DELLA PROPRIETA' IMMOBILIARE URBANA ELENCO DEI SUBALTERNI ASSEGNATI

Comune CAPANNOLI	Sezione	Foglio 6	Particella 592	Tipo mappale 156024	del: 19/07/2011
---------------------	---------	-------------	-------------------	------------------------	--------------------

Sub	UBICAZIONE via/piazza	n.civ	Piani	Scala	Int	DESCRIZIONE
1	via antonio gramsci	68	T			BENE COMUNE NON CENSIBILE AI SUB. DA 2 A 13, DA 15 A 18, DA 21A 30, E 32 (CORTE COMUNE)
2	via antonio gramsci	68/2	T			AUTORIMESSA
3	via antonio gramsci	66/2	T			AUTORIMESSA
4	via antonio gramsci	66/1	T			AUTORIMESSA
5	via antonio gramsci	68/2	T			AUTORIMESSA
6	via antonio gramsci	68/5	T			AUTORIMESSA
7	via antonio gramsci	68/6	T			AUTORIMESSA
8	via antonio gramsci	68/7	T			AUTORIMESSA
9	via antonio gramsci	68/9	T			AUTORIMESSA
10	via antonio gramsci	68/9	T-1			ABITAZIONE DI TIPO CIVILE
11	via antonio gramsci	68/10	T-1			ABITAZIONE DI TIPO CIVILE
12	via antonio gramsci	68/11	T			ABITAZIONE DI TIPO CIVILE
13	via antonio gramsci	68/4	T			ABITAZIONE DI TIPO CIVILE
14	via antonio gramsci	66	T			BENE COMUNE NON CENSIBILE AI SUB.13-15-16-17 (PASSO COMUNE)
15	via antonio gramsci	68/3	T			ABITAZIONE DI TIPO CIVILE
16	via antonio gramsci	66/2	T			ABITAZIONE DI TIPO CIVILE
17	via antonio gramsci	66/1	T-1			ABITAZIONE DI TIPO CIVILE
18	via antonio gramsci	68/1	T			ABITAZIONE DI TIPO CIVILE
19	via antonio gramsci	68/2	T-1			BENE COMUNE NON CENSIBILE AI SUB. 28-29 (VANO SCALA COMUNE)
20	via antonio gramsci	68	T-1 - 2			BENE COMUNE NON CENSIBILE AI SUB. DA 2 A 13, DA 15 A 18, DA 21A 30, E 32 (VANO SCALA COMUNE)
21	via antonio gramsci	68/11	T			LOCALE DI DEPOSITO
22	via antonio gramsci	68/4	T			AUTORIMESSA
23	via antonio gramsci	68/8	T			AUTORIMESSA
24	via antonio gramsci	68/1	T			AUTORIMESSA
25	via antonio gramsci	68/10	T			AUTORIMESSA
26	via antonio gramsci	68/6	T-1			ABITAZIONE DI TIPO CIVILE
27	via antonio gramsci	68/5	T-1			ABITAZIONE DI TIPO CIVILE
28	via antonio gramsci	68/2	T-1			ABITAZIONE DI TIPO CIVILE
29	via antonio gramsci	68/2	1-2			ABITAZIONE DI TIPO CIVILE
30	via antonio gramsci	68/8	T-2			ABITAZIONE DI TIPO CIVILE

31	via antonio gramsci	68	2			BENE COMUNE NON CENSIBILE DA 2 A 13, DA 15 A 18, DA 21A 30, E 32 (TERRAZZA E LOCALE TERMO COMUNI)
32	via antonio gramsci	68/7	T-2			ABITAZIONE DI TIPO CIVILE
33	via antonio gramsci	SNC	T			AREA URBANA DI MQ. 1470
34	via antonio gramsci	SNC	T			AREA URBANA DI MQ. 64

Visura telematica