

## Visura attuale per soggetto

### Situazione degli atti informatizzati al 11/07/2025

Dati della richiesta  
Terreni e Fabbricati siti in tutta la provincia di PISA



**Soggetto richiesto:**

[REDACTED]

**Totali immobili:** di catasto fabbricati 26, di catasto terreni 7



**Immobile di catasto fabbricati - n.1**

**Dati identificativi:** Comune di **CAPANNOLI (B647) (PI)**

Foglio **6** Particella **583** Subalterno **61**

**Indirizzo:** VIA ANTONIO GRAMSCI n. 58 Piano 2

**Dati di classamento:** Rendita: **Euro 415,75**, Categoria **A/2<sup>a</sup>**, Classe **2**, Consistenza **3,5 vani**

**Dati di superficie:** Totale: **61 m<sup>2</sup>** Totale escluse aree scoperte <sup>b)</sup>: **56 m<sup>2</sup>**

Classamento e rendita validati

**Particelle corrispondenti al catasto terreni:** Comune di **CAPANNOLI (B647) (PI)** Foglio **6** Particella **583**



**Immobile di catasto fabbricati - n.2**

**Dati identificativi:** Comune di **CAPANNOLI (B647) (PI)**

Foglio **6** Particella **583** Subalterno **62**

**Indirizzo:** VIA ANTONIO GRAMSCI n. 58 Piano 2

**Dati di classamento:** Rendita: **Euro 415,75**, Categoria **A/2<sup>a</sup>**, Classe **2**, Consistenza **3,5 vani**

**Dati di superficie:** Totale: **60 m<sup>2</sup>** Totale escluse aree scoperte <sup>b)</sup>: **55 m<sup>2</sup>**

Classamento e rendita validati

**Particelle corrispondenti al catasto terreni:** Comune di **CAPANNOLI (B647) (PI)** Foglio **6** Particella **583**



### Immobile di catasto fabbricati - n.3

**Dati identificativi:** Comune di **CAPANNOLI (B647) (PI)**

Foglio 6 Particella **583** Subalterno **63**

**Indirizzo:** VIA ANTONIO GRAMSCI n. 58 Piano 2

**Dati di classamento:** Rendita: **Euro 534,53**, Categoria **A/2<sup>a</sup>**, Classe **2**, Consistenza **4,5 vani**

**Dati di superficie:** Totale: **63 m<sup>2</sup>** Totale escluse aree scoperte <sup>b)</sup>: **59 m<sup>2</sup>**

Classamento e rendita validati

**Particelle corrispondenti al catasto terreni:** Comune di **CAPANNOLI (B647) (PI)** Foglio 6 Particella **583**



### Immobile di catasto fabbricati - n.4

**Dati identificativi:** Comune di **CAPANNOLI (B647) (PI)**

Foglio 6 Particella **583** Subalterno **70**

**Indirizzo:** VIA ANTONIO GRAMSCI n. SNC Piano T

**Dati di classamento:** Rendita: **Euro 78,24**, Categoria **C/6<sup>o</sup>**, Classe **U**, Consistenza **15 m<sup>2</sup>**

**Dati di superficie:** Totale: **17 m<sup>2</sup>**

Classamento e rendita validati

**Particelle corrispondenti al catasto terreni:** Comune di **CAPANNOLI (B647) (PI)** Foglio 6 Particella **583**



### Immobile di catasto fabbricati - n.5

**Dati identificativi:** Comune di **CAPANNOLI (B647) (PI)**

Foglio 6 Particella **583** Subalterno **72**

**Indirizzo:** VIA ANTONIO GRAMSCI n. SNC Piano T-1 - 2

**Dati di classamento:** Rendita: **Euro 78,24**, Categoria **C/6<sup>o</sup>**, Classe **U**, Consistenza **15 m<sup>2</sup>**

**Dati di superficie:** Totale: **19 m<sup>2</sup>**

Classamento e rendita validati

**Particelle corrispondenti al catasto terreni:** Comune di **CAPANNOLI (B647) (PI)** Foglio 6 Particella **583**





### Immobile di catasto fabbricati - n.8

**Dati identificativi:** Comune di **CAPANNOLI (B647) (PI)**

Foglio 6 Particella **583** Subalterno **9**

**Indirizzo:** VIA ANTONIO GRAMSCI Piano T

**Dati di classamento:** Rendita: **Euro 902,35**, Categoria **C/1<sup>d</sup>**, Classe **2**, Consistenza **42 m<sup>2</sup>**

**Dati di superficie:** Totale: **49 m<sup>2</sup>**

Classamento e rendita validati

**Particelle corrispondenti al catasto terreni:** Comune di **CAPANNOLI (B647) (PI)** Foglio 6 Particella **583**



### Immobile di catasto fabbricati - n.9

**Dati identificativi:** Comune di **CAPANNOLI (B647) (PI)**

Foglio 6 Particella **583** Subalterno **10**

**Indirizzo:** VIA ANTONIO GRAMSCI Piano T

**Dati di classamento:** Rendita: **Euro 902,35**, Categoria **C/1<sup>d</sup>**, Classe **2**, Consistenza **42 m<sup>2</sup>**

**Dati di superficie:** Totale: **49 m<sup>2</sup>**

Classamento e rendita validati

**Particelle corrispondenti al catasto terreni:** Comune di **CAPANNOLI (B647) (PI)** Foglio 6 Particella **583**



### Immobile di catasto fabbricati - n.10

**Dati identificativi:** Comune di **CAPANNOLI (B647) (PI)**

Foglio 6 Particella **583** Subalterno **12**

**Indirizzo:** VIA ANTONIO GRAMSCI Piano T

**Dati di classamento:** Rendita: **Euro 78,24**, Categoria **C/6<sup>e</sup>**, Classe **U**, Consistenza **15 m<sup>2</sup>**

**Dati di superficie:** Totale: **20 m<sup>2</sup>**

Classamento e rendita validati

**Particelle corrispondenti al catasto terreni:** Comune di **CAPANNOLI (B647) (PI)** Foglio 6 Particella **583**



### Immobile di catasto fabbricati - n.11

**Dati identificativi:** Comune di **CAPANNOLI (B647) (PI)**

Foglio 6 Particella **583** Subalterno 13

**Indirizzo:** VIA ANTONIO GRAMSCI Piano T

**Dati di classamento:** Rendita: **Euro 78,24**, Categoria **C/6<sup>o</sup>**, Classe **U**, Consistenza **15 m<sup>2</sup>**

**Dati di superficie:** Totale: **17 m<sup>2</sup>**

Classamento e rendita validati

**Particelle corrispondenti al catasto terreni:** Comune di **CAPANNOLI (B647) (PI)** Foglio 6 Particella **583**



### Immobile di catasto fabbricati - n.12

**Dati identificativi:** Comune di **CAPANNOLI (B647) (PI)**

Foglio 6 Particella **583** Subalterno 16

**Indirizzo:** VIA ANTONIO GRAMSCI Piano T

**Dati di classamento:** Rendita: **Euro 78,24**, Categoria **C/6<sup>o</sup>**, Classe **U**, Consistenza **15 m<sup>2</sup>**

**Dati di superficie:** Totale: **17 m<sup>2</sup>**

Classamento e rendita validati

**Particelle corrispondenti al catasto terreni:** Comune di **CAPANNOLI (B647) (PI)** Foglio 6 Particella **583**



### Immobile di catasto fabbricati - n.13

**Dati identificativi:** Comune di **CAPANNOLI (B647) (PI)**

Foglio 6 Particella **583** Subalterno 17

**Indirizzo:** VIA ANTONIO GRAMSCI Piano T

**Dati di classamento:** Rendita: **Euro 78,24**, Categoria **C/6<sup>o</sup>**, Classe **U**, Consistenza **15 m<sup>2</sup>**

**Dati di superficie:** Totale: **17 m<sup>2</sup>**

Classamento e rendita validati

**Particelle corrispondenti al catasto terreni:** Comune di **CAPANNOLI (B647) (PI)** Foglio 6 Particella **583**



### Immobile di catasto fabbricati - n.14

**Dati identificativi:** Comune di **CAPANNOLI (B647) (PI)**

Foglio 6 Particella **583** Subalterno **18**

**Indirizzo:** VIA ANTONIO GRAMSCI Piano T

**Dati di classamento:** Rendita: **Euro 78,24**, Categoria **C/6<sup>o</sup>**, Classe **U**, Consistenza **15 m<sup>2</sup>**

**Dati di superficie:** Totale: **18 m<sup>2</sup>**

Classamento e rendita validati

**Particelle corrispondenti al catasto terreni:** Comune di **CAPANNOLI (B647) (PI)** Foglio 6 Particella **583**



### Immobile di catasto fabbricati - n.15

**Dati identificativi:** Comune di **CAPANNOLI (B647) (PI)**

Foglio 6 Particella **583** Subalterno **20**

**Indirizzo:** VIA ANTONIO GRAMSCI Piano T

**Dati di classamento:** Rendita: **Euro 78,24**, Categoria **C/6<sup>o</sup>**, Classe **U**, Consistenza **15 m<sup>2</sup>**

**Dati di superficie:** Totale: **17 m<sup>2</sup>**

Classamento e rendita validati

**Particelle corrispondenti al catasto terreni:** Comune di **CAPANNOLI (B647) (PI)** Foglio 6 Particella **583**



### Immobile di catasto fabbricati - n.16

**Dati identificativi:** Comune di **CAPANNOLI (B647) (PI)**

Foglio 6 Particella **583** Subalterno **21**

**Indirizzo:** VIA ANTONIO GRAMSCI Piano T

**Dati di classamento:** Rendita: **Euro 78,24**, Categoria **C/6<sup>o</sup>**, Classe **U**, Consistenza **15 m<sup>2</sup>**

**Dati di superficie:** Totale: **17 m<sup>2</sup>**

Classamento e rendita validati

**Particelle corrispondenti al catasto terreni:** Comune di **CAPANNOLI (B647) (PI)** Foglio 6 Particella **583**



### Immobile di catasto fabbricati - n.17

**Dati identificativi:** Comune di **CAPANNOLI (B647) (PI)**

Foglio 6 Particella **583** Subalterno **23**

**Indirizzo:** VIA ANTONIO GRAMSCI Piano T

**Dati di classamento:** Rendita: **Euro 78,24**, Categoria **C/6<sup>c)</sup>**, Classe **U**, Consistenza **15 m<sup>2</sup>**

**Dati di superficie:** Totale: **17 m<sup>2</sup>**

Classamento e rendita validati

**Particelle corrispondenti al catasto terreni:** Comune di **CAPANNOLI (B647) (PI)** Foglio 6 Particella **583**



### Immobile di catasto fabbricati - n.18

**Dati identificativi:** Comune di **CAPANNOLI (B647) (PI)**

Foglio 6 Particella **583** Subalterno **26**

**Indirizzo:** VIA ANTONIO GRAMSCI Piano 1

**Dati di classamento:** Rendita: **Euro 475,14**, Categoria **A/2<sup>a)</sup>**, Classe **2**, Consistenza **4,0 vani**

**Dati di superficie:** Totale: **76 m<sup>2</sup>** Totale escluse aree scoperte <sup>b)</sup>: **71 m<sup>2</sup>**

Classamento e rendita validati

**Particelle corrispondenti al catasto terreni:** Comune di **CAPANNOLI (B647) (PI)** Foglio 6 Particella **583**



### Immobile di catasto fabbricati - n.19

**Dati identificativi:** Comune di **CAPANNOLI (B647) (PI)**

Foglio 6 Particella **583** Subalterno **28**

**Indirizzo:** VIA ANTONIO GRAMSCI Piano 1

**Dati di classamento:** Rendita: **Euro 475,14**, Categoria **A/2<sup>a)</sup>**, Classe **2**, Consistenza **4,0 vani**

**Dati di superficie:** Totale: **72 m<sup>2</sup>** Totale escluse aree scoperte <sup>b)</sup>: **68 m<sup>2</sup>**

Classamento e rendita validati

**Particelle corrispondenti al catasto terreni:** Comune di **CAPANNOLI (B647) (PI)** Foglio 6 Particella **583**



### Immobile di catasto fabbricati - n.20

**Dati identificativi:** Comune di **CAPANNOLI (B647) (PI)**

Foglio 6 Particella **583** Subalterno **30**

**Indirizzo:** VIA ANTONIO GRAMSCI Piano 1

**Dati di classamento:** Rendita: **Euro 356,36**, Categoria **A/2<sup>a</sup>**, Classe **2**, Consistenza **3,0 vani**

**Dati di superficie:** Totale: **57 m<sup>2</sup>** Totale escluse aree scoperte <sup>b)</sup>: **52 m<sup>2</sup>**

Classamento e rendita validati

**Particelle corrispondenti al catasto terreni:** Comune di **CAPANNOLI (B647) (PI)** Foglio 6 Particella **583**



### Immobile di catasto fabbricati - n.21

**Dati identificativi:** Comune di **CAPANNOLI (B647) (PI)**

Foglio 6 Particella **583** Subalterno **33**

**Indirizzo:** VIA ANTONIO GRAMSCI Piano 2

**Dati di classamento:** Rendita: **Euro 475,14**, Categoria **A/2<sup>a</sup>**, Classe **2**, Consistenza **4,0 vani**

**Dati di superficie:** Totale: **76 m<sup>2</sup>** Totale escluse aree scoperte <sup>b)</sup>: **71 m<sup>2</sup>**

Classamento e rendita validati

**Particelle corrispondenti al catasto terreni:** Comune di **CAPANNOLI (B647) (PI)** Foglio 6 Particella **583**



### Immobile di catasto fabbricati - n.22

**Dati identificativi:** Comune di **CAPANNOLI (B647) (PI)**

Foglio 6 Particella **583** Subalterno **35**

**Indirizzo:** VIA ANTONIO GRAMSCI Piano 2

**Dati di classamento:** Rendita: **Euro 475,14**, Categoria **A/2<sup>a</sup>**, Classe **2**, Consistenza **4,0 vani**

**Dati di superficie:** Totale: **73 m<sup>2</sup>** Totale escluse aree scoperte <sup>b)</sup>: **69 m<sup>2</sup>**

Classamento e rendita validati

**Particelle corrispondenti al catasto terreni:** Comune di **CAPANNOLI (B647) (PI)** Foglio 6 Particella **583**



### Immobile di catasto fabbricati - n.23

**Dati identificativi:** Comune di **CAPANNOLI (B647) (PI)**

Foglio 6 Particella **583** Subalterno **36**

**Indirizzo:** VIA ANTONIO GRAMSCI Piano 2

**Dati di classamento:** Rendita: **Euro 653,32**, Categoria **A/2<sup>a</sup>**, Classe **2**, Consistenza **5,5 vani**

**Dati di superficie:** Totale: **94 m<sup>2</sup>** Totale escluse aree scoperte <sup>b)</sup>: **85 m<sup>2</sup>**

Classamento e rendita validati

**Particelle corrispondenti al catasto terreni:** Comune di **CAPANNOLI (B647) (PI)** Foglio 6 Particella **583**



### Immobile di catasto fabbricati - n.24

**Dati identificativi:** Comune di **CAPANNOLI (B647) (PI)**

Foglio 6 Particella **583** Subalterno **38**

**Indirizzo:** VIA ANTONIO GRAMSCI Piano 2

**Dati di classamento:** Rendita: **Euro 475,14**, Categoria **A/2<sup>a</sup>**, Classe **2**, Consistenza **4,0 vani**

**Dati di superficie:** Totale: **73 m<sup>2</sup>** Totale escluse aree scoperte <sup>b)</sup>: **69 m<sup>2</sup>**

Classamento e rendita validati

**Particelle corrispondenti al catasto terreni:** Comune di **CAPANNOLI (B647) (PI)** Foglio 6 Particella **583**



### Immobile di catasto fabbricati - n.25

**Dati identificativi:** Comune di **CAPANNOLI (B647) (PI)**

Foglio 6 Particella **583** Subalterno **39**

**Indirizzo:** VIA ANTONIO GRAMSCI Piano 2

**Dati di classamento:** Rendita: **Euro 475,14**, Categoria **A/2<sup>a</sup>**, Classe **2**, Consistenza **4,0 vani**

**Dati di superficie:** Totale: **75 m<sup>2</sup>** Totale escluse aree scoperte <sup>b)</sup>: **70 m<sup>2</sup>**

Classamento e rendita validati

**Particelle corrispondenti al catasto terreni:** Comune di **CAPANNOLI (B647) (PI)** Foglio 6 Particella **583**



### Immobile di catasto fabbricati - n.26

**Dati identificativi:** Comune di **CAPANNOLI (B647) (PI)**

Foglio 6 Particella **583** Subalterno **49**

**Indirizzo:** VIA ANTONIO GRAMSCI Piano T-1 - 2

**Dati di classamento:** Categoria **F/3<sup>e</sup>**

**Particelle corrispondenti al catasto terreni:** Comune di **CAPANNOLI (B647) (PI)** Foglio 6 Particella **583**

#### > Intestazione attuale degli immobili dal n. 7 al n. 26 - totale righe intestati: 1

1. [REDACTED] Diritto di: Proprieta' per 1/1

#### > Totale Parziale

##### Catasto Fabbricati

Immobili siti nel comune di CAPANNOLI (B647)

Numero immobili: **20** Rendita: **euro 7.322,40** Vani: **32,5** Superficie: **252 m<sup>2</sup>**



### Immobile di catasto terreni - n.27

**Dati identificativi:** Comune di **CAPANNOLI (B647) (PI)**

Foglio 6 Particella **157**

**Dati di classamento:** Redditi: dominicale **Euro 3,74 Lire 7.250**; agrario **Euro 1,94 Lire 3.750**

Superficie: **500 m<sup>2</sup>**

Particella con qualità: **SEMIN ARBOR** di classe 1

Partita: **1687**

#### > Intestazione attuale dell'immobile n. 27 - totale righe intestati: 1

1. [REDACTED] Diritto di: Proprieta' per 1/1

> Totale Parziale

Catasto Terreni

Immobili siti nel comune di CAPANNOLI (B647)

Numero immobili: 1 Reddito dominicale: **euro 3,74** Reddito agrario: **euro 1,94** Superficie: **500 m<sup>2</sup>**



Immobile di catasto terreni - n.28

**Dati identificativi:** Comune di **CAPANNOLI (B647 ) (PI)**

Foglio 6 Particella **470**

**Dati di classamento:** Redditi: dominicale **Euro 0,02**; agrario **Euro 0,01**

Superficie: **3 m<sup>2</sup>**

Particella con qualità: **SEMIN ARBOR** di classe 1

> Intestazione attuale dell'immobile n. 28 - totale righe intestati: 1

1. [REDACTED] Diritto di: Proprieta' per 1/1

> Totale Parziale

Catasto Terreni

Immobili siti nel comune di CAPANNOLI (B647)

Numero immobili: 1 Reddito dominicale: **euro 0,02** Reddito agrario: **euro 0,01** Superficie: **3 m<sup>2</sup>**



Immobile di catasto terreni - n.29

**Dati identificativi:** Comune di **CAPANNOLI (B647 ) (PI)**

Foglio 6 Particella **458**

**Dati di classamento:** Redditi: dominicale **Euro 4,25**; agrario **Euro 2,20**

Superficie: **568 m<sup>2</sup>**

Particella con qualità: **SEMIN ARBOR** di classe 1

> Intestazione attuale dell'immobile n. 29 - totale righe intestati: 1

1. [REDACTED] Diritto di: Proprieta' per 1/1



---

> **Totale Parziale**

**Catasto Terreni**

Immobili siti nel comune di CAPANNOLI (B647)  
Numero immobili: 1 Superficie: 692 m<sup>2</sup>



**Immobile di catasto terreni - n.32**

---

**Dati identificativi:** Comune di CAPANNOLI (B647) (PI)  
Foglio 6 Particella 279

**Dati di classamento:** Redditi: dominicale Euro 10,56 Lire 20.445; agrario Euro 5,46 Lire 10.575  
Superficie: 1.410 m<sup>2</sup>  
Particella con qualità: SEMIN ARBOR di classe 1  
Partita: 2250

> **Intestazione attuale dell'immobile n. 32 - totale righe intestati: 1**

---

1. [REDACTED] Diritto di: Proprieta' per 1/1

---

> **Totale Parziale**

**Catasto Terreni**

Immobili siti nel comune di CAPANNOLI (B647)  
Numero immobili: 1 Reddito dominicale: euro 10,56 Reddito agrario: euro 5,46 Superficie: 1.410 m<sup>2</sup>



**Immobile di catasto terreni - n.33**

---

**Dati identificativi:** Comune di CAPANNOLI (B647) (PI)  
Foglio 6 Particella 589

**Dati di classamento:** Redditi: dominicale Euro 2,89; agrario Euro 1,50  
Superficie: 386 m<sup>2</sup>  
Particella con qualità: SEMIN ARBOR di classe 1

> **Intestazione attuale dell'immobile n. 33 - totale righe intestati: 1**

---

1. [REDACTED] Diritto di: Proprieta' per 1/1

---

> **Totale Parziale**

**Catasto Terreni**

Immobili siti nel comune di CAPANNOLI (B647)

Numero immobili: 1 Reddito dominicale: **euro 2,89** Reddito agrario: **euro 1,50** Superficie: **386 m<sup>2</sup>**

---

> **Totale generale**

**Catasto Fabbricati**

Totale immobili: 26 Rendita: **euro 8.923,15** Vani: **44,0** Superficie: **297 m<sup>2</sup>**

**Catasto Terreni**

Totale immobili: 7 Reddito dominicale: **euro 25,29** Reddito agrario: **euro 13,09** Superficie: **4.070 m<sup>2</sup>**

---

*Visura telematica*

---

*Legenda*

a) A/2: Abitazioni di tipo civile

b) Escluse le "superfici di balconi, terrazzi e aree scoperte pertinenziali e accessorie, comunicanti o non comunicanti"  
- cfr. Provvedimento del Direttore dell'Agenzia delle Entrate 29 marzo 2013

c) C/6: Stalle, scuderie, rimesse e autorimesse

d) C/1: Negozi e botteghe

e) F/3: Unita' in corso di costruzione

## Visura attuale per soggetto

### Situazione degli atti informatizzati al 11/07/2025

Dati della richiesta  
Terreni e Fabbricati siti in tutta la provincia di PISA



**Soggetto richiesto:**

[REDACTED]

**Totali immobili:** di catasto fabbricati 4



**Immobile di catasto fabbricati -  
n.1**



**Causali di aggiornamento ed annotazioni**

#### > Dati identificativi

Comune di **CAPANNOLI (B647) (PI)**  
Foglio 6 Particella **592** Subalterno 8

COSTITUZIONE del 27/11/2012 Pratica n. PI0182839  
in atti dal 27/11/2012 COSTITUZIONE (n. 3016.1/2012)

**Particelle corrispondenti al catasto terreni**  
Comune di **CAPANNOLI (B647) (PI)**  
Foglio 6 Particella **592**

#### > Indirizzo

VIA ANTONIO GRAMSCI n. 68/7 Piano T

COSTITUZIONE del 27/11/2012 Pratica n. PI0182839  
in atti dal 27/11/2012 COSTITUZIONE (n. 3016.1/2012)

#### > Dati di classamento

Rendita: **Euro 67,81**  
Categoria **C/6<sup>a</sup>**, Classe **U**, Consistenza **13 m<sup>2</sup>**

VARIAZIONE NEL CLASSAMENTO del 21/08/2013  
Pratica n. PI0098014 in atti dal 21/08/2013  
VARIAZIONE DI CLASSAMENTO (n. 31360.1/2013)  
**Annotazioni:** Classamento e rendita validati

### > Dati di superficie

Totale: 15 m<sup>2</sup>

Superficie di impianto pubblicata il 09/11/2015  
Dati relativi alla planimetria: data di presentazione  
27/11/2012, prot. n. PI0182839



Immobile di catasto fabbricati -  
n.2



Causali di aggiornamento ed annotazioni

### > Dati identificativi

Comune di **CAPANNOLI (B647) (PI)**  
Foglio 6 Particella 592 Subalterno 32

COSTITUZIONE del 27/11/2012 Pratica n. PI0182839  
in atti dal 27/11/2012 COSTITUZIONE (n. 3016.1/2012)

**Particelle corrispondenti al catasto terreni**  
Comune di **CAPANNOLI (B647) (PI)**  
Foglio 6 Particella 592

### > Indirizzo

VIA ANTONIO GRAMSCI n. 68/7 Piano T-2

COSTITUZIONE del 27/11/2012 Pratica n. PI0182839  
in atti dal 27/11/2012 COSTITUZIONE (n. 3016.1/2012)

### > Dati di classamento

Rendita: **Euro 553,90**  
Categoria **A/2<sup>b)</sup>**, Classe 1, Consistenza **5,5 vani**

VARIAZIONE NEL CLASSAMENTO del 21/08/2013  
Pratica n. PI0098014 in atti dal 21/08/2013  
VARIAZIONE DI CLASSAMENTO (n. 31360.1/2013)

**Annotazioni:** Classamento e rendita validati

### > Dati di superficie

Totale: 83 m<sup>2</sup>  
Totale escluse aree scoperte <sup>o)</sup>: 76 m<sup>2</sup>

Superficie di impianto pubblicata il 09/11/2015  
Dati relativi alla planimetria: data di presentazione  
27/11/2012, prot. n. PI0182839

### > Intestazione attuale degli immobili dal n. 1 al n. 2 - totale righe intestati: 1

> 1. 

1. COSTITUZIONE del 27/11/2012 Pratica n.  
PI0182839 in atti dal 27/11/2012 COSTITUZIONE (n.  
3016.1/2012)

Diritto di: Proprieta' per 1/1 (deriva dall'atto 1)

---

> **Totale Parziale**

**Catasto Fabbricati**

Immobili siti nel comune di CAPANNOLI (B647)

Numero immobili: 2 Rendita: euro 621,71 Vani: 5,5 Superficie: 13 m<sup>2</sup>



Immobile di catasto fabbricati -  
n.3



Causali di aggiornamento ed annotazioni

---

> **Dati identificativi**

Comune di **CAPANNOLI (B647) (PI)**

Foglio 6 Particella 597

**Particelle corrispondenti al catasto terreni**

Comune di **CAPANNOLI (B647) (PI)**

Foglio 6 Particella 597

VARIAZIONE del 10/12/2012 Pratica n. PI0191738 in  
atti dal 10/12/2012 AMPLIAMENTO-FRAZIONAMENTO  
E FUSIONE-ULTIMAZIONE DI FABBRICATO URBANO  
(n. 30962.1/2012)

---

> **Indirizzo**

VIA DELLE PIETRE n. SNC Piano T

VARIAZIONE del 10/12/2012 Pratica n. PI0191738 in  
atti dal 10/12/2012 AMPLIAMENTO-FRAZIONAMENTO  
E FUSIONE-ULTIMAZIONE DI FABBRICATO URBANO  
(n. 30962.1/2012)

---

> **Dati di classamento**

Categoria F/1<sup>e</sup>), Consistenza 64 m<sup>2</sup>

VARIAZIONE del 10/12/2012 Pratica n. PI0191738 in  
atti dal 10/12/2012 AMPLIAMENTO-FRAZIONAMENTO  
E FUSIONE-ULTIMAZIONE DI FABBRICATO URBANO  
(n. 30962.1/2012)

---

> **Intestazione attuale dell'immobile n. 3 - totale righe intestati: 1**

---

> 1. 

1. VARIAZIONE del 10/12/2012 Pratica n. PI0191738 in  
atti dal 10/12/2012 AMPLIAMENTO-FRAZIONAMENTO  
E FUSIONE-ULTIMAZIONE DI FABBRICATO URBANO  
(n. 30962.1/2012)

Diritto di: Proprieta' per 1/1 (deriva dall'atto 1)

---

> **Totale Parziale**

**Catasto Fabbricati**

Immobili siti nel comune di CAPANNOLI (B647)  
Numero immobili: 1 Superficie: 64 m<sup>2</sup>



**Immobile di catasto fabbricati -  
n.4**



**Causali di aggiornamento ed annotazioni**

---

> **Dati identificativi**

Comune di **CAPANNOLI (B647) (PI)**  
Foglio 6 Particella 595

**Particelle corrispondenti al catasto terreni**  
Comune di **CAPANNOLI (B647) (PI)**  
Foglio 6 Particella 595

VARIAZIONE MODIFICA IDENTIFICATIVO del  
09/01/2013 Pratica n. PI0002262 in atti dal 09/01/2013  
VARIAZIONE PER MODIFICA IDENTIFICATIVO (n.  
395.1/2013)

---

> **Indirizzo**

VIA ANTONIO GRAMSCI n. SNC Piano T

VARIAZIONE MODIFICA IDENTIFICATIVO del  
09/01/2013 Pratica n. PI0002262 in atti dal 09/01/2013  
VARIAZIONE PER MODIFICA IDENTIFICATIVO (n.  
395.1/2013)

---

> **Dati di classamento**

Categoria **F/1<sup>e</sup>**, Consistenza **1470 m<sup>2</sup>**

VARIAZIONE MODIFICA IDENTIFICATIVO del  
09/01/2013 Pratica n. PI0002262 in atti dal 09/01/2013  
VARIAZIONE PER MODIFICA IDENTIFICATIVO (n.  
395.1/2013)

---

> **Intestazione attuale dell'immobile n. 4 - totale righe intestati: 1**

---

> 1. 

1. del 09/01/2013 Pratica n. PI0002262 in atti dal  
09/01/2013 VARIAZIONE PER MODIFICA IDENTIFICATIVO  
(n. 395.1/2013)

Diritto di: Proprieta' per 1/1 (deriva dall'atto 1)

---

> **Totale Parziale**

**Catasto Fabbricati**

Immobili siti nel comune di CAPANNOLI (B647)  
Numero immobili: 1 Superficie: 1470 m<sup>2</sup>

---

> **Totale generale**

**Catasto Fabbricati**

Totale immobili: 4 Rendita: euro 621,71 Vani: 5,5 Superficie: 1547 m<sup>2</sup>

**Catasto Terreni**

Totale immobili: 0

---

*Visura telematica*

---

*Legenda*

- a) C/6: Stalle, scuderie, rimesse e autorimesse
- b) A/2: Abitazioni di tipo civile
- c) Escluse le "superfici di balconi, terrazzi e aree scoperte pertinenziali e accessorie, comunicanti o non comunicanti"  
- cfr. Provvedimento del Direttore dell'Agenzia delle Entrate 29 marzo 2013
- d) Codice fiscale non validato in anagrafe tributaria
- e) F/1: Area urbana

**Agenzia del Territorio  
CATASTO FABBRICATI  
Ufficio Provinciale di  
Pisa**

Dichiarazione protocollo n. PI0163634 del 04/08/2011

Planimetria di u.i.u. in Comune di Capannoli

Via Antonio Gramsci

civ.

Identificativi Catastali:

Sezione:

Foglio: 6

Particella: 583

Subalterno: 30

Compilata da:

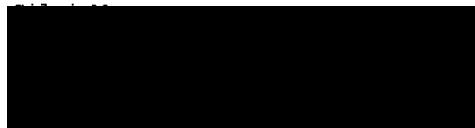

Scheda n. 1

Scala 1:200

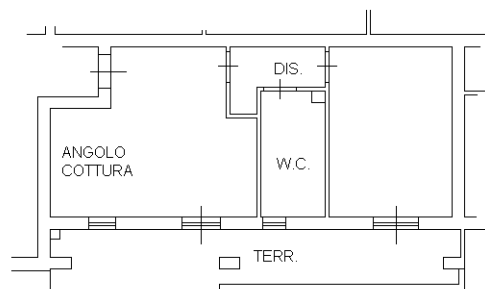

**PIANO PRIMO**  
H=2,70m

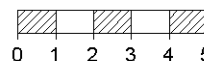
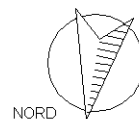

Ultima planimetria in atti

**Agenzia del Territorio  
CATASTO FABBRICATI  
Ufficio Provinciale di  
Pisa**

Dichiarazione protocollo n. PI0163634 del 04/08/2011

Planimetria di u.i.u. in Comune di Capannoli

Via Antonio Gramsci

civ.

Identificativi Catastali:

Sezione:

Foglio: 6

Particella: 583

Subalterno: 33

Compilata da:

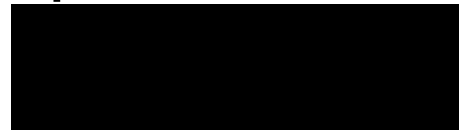

Scheda n. 1

Scala 1:200

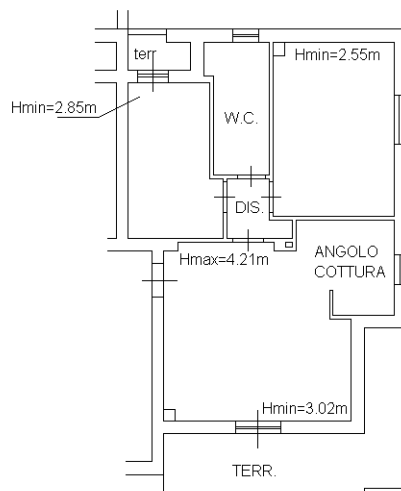

**PIANO SECONDO**

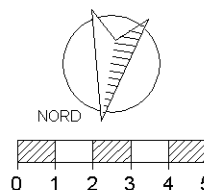

Ultima planimetria in atti

**Agenzia del Territorio  
CATASTO FABBRICATI  
Ufficio Provinciale di  
Pisa**

Dichiarazione protocollo n. PI0163634 del 04/08/2011

Planimetria di u.i.u. in Comune di Capannoli

Via Antonio Gramsci

civ.

Identificativi Catastali:

Sezione:

Foglio: 6

Particella: 583

Subalterno: 35

Compilata da:

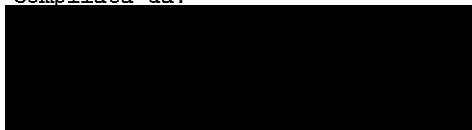

Scheda n. 1

Scala 1:200

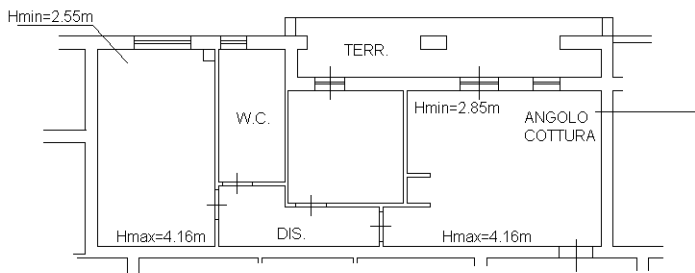

**PIANO SECONDO**

Ultima planimetria in atti

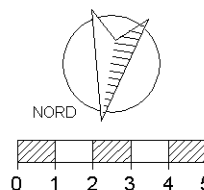

**Agenzia del Territorio  
CATASTO FABBRICATI  
Ufficio Provinciale di  
Pisa**

Dichiarazione protocollo n. PI0163634 del 04/08/2011

Planimetria di u.i.u. in Comune di Capannoli

Via Antonio Gramsci

civ.

Identificativi Catastali:

Sezione:

Foglio: 6

Particella: 583

Subalterno: 36

Compilata da:

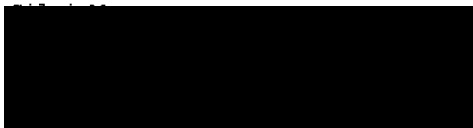

Scheda n. 1

Scala 1:200

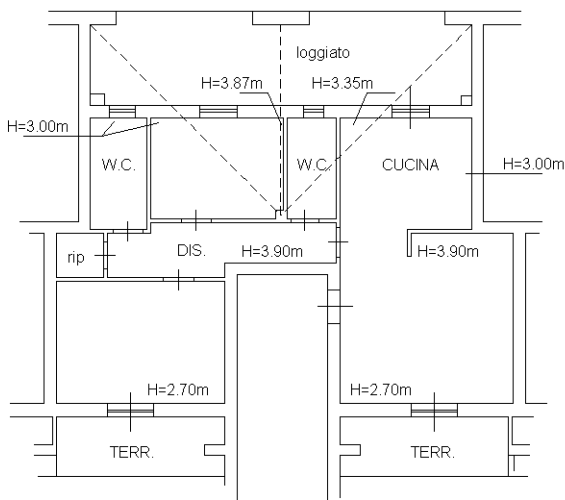

**PIANO SECONDO**

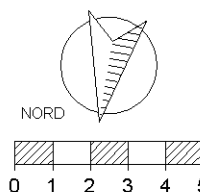

Ultima planimetria in atti

**Agenzia del Territorio  
CATASTO FABBRICATI  
Ufficio Provinciale di  
Pisa**

Dichiarazione protocollo n. PI0163634 del 04/08/2011

Planimetria di u.i.u. in Comune di Capannoli

Via Antonio Gramsci

civ.

Identificativi Catastali:

Sezione:

Foglio: 6

Particella: 583

Subalterno: 38

Compilata da:

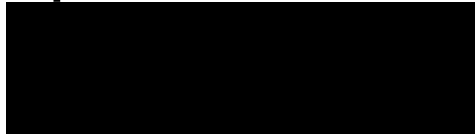

Scheda n. 1

Scala 1:200

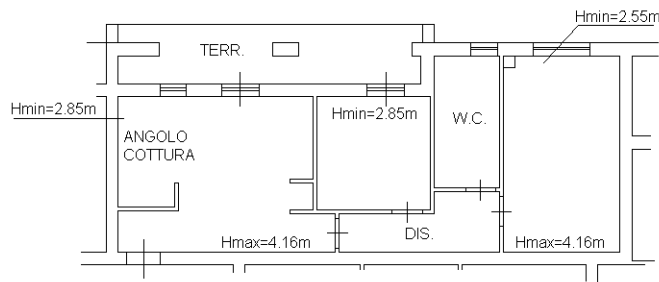

### PIANO SECONDO

Ultima planimetria in atti

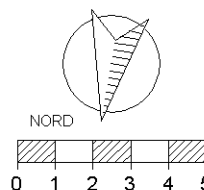

**Agenzia del Territorio  
CATASTO FABBRICATI  
Ufficio Provinciale di  
Pisa**

Dichiarazione protocollo n. PI0163634 del 04/08/2011

Planimetria di u.i.u. in Comune di Capannoli

Via Antonio Gramsci

civ.

**Identificativi Catastali:**

Sezione:

Foglio: 6

Particella: 583

Subalterno: 39

**Compilata da:**



Scheda n. 1

Scala 1:200

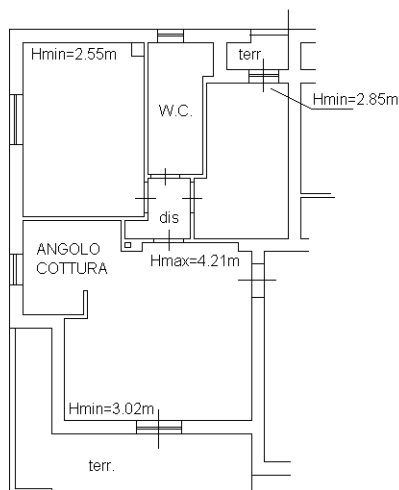

**PIANO SECONDO**

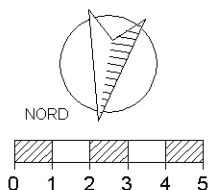

Ultima planimetria in atti

**Agenzia del Territorio  
CATASTO FABBRICATI  
Ufficio Provinciale di  
Pisa**

Dichiarazione protocollo n. PI0192346 del 11/12/2012

Planimetria di u.i.u. in Comune di Capannoli

Via Antonio Gramsci

civ. 58

Identificativi Catastali:

Sezione:

Foglio: 6

Particella: 583

Subalterno: 61

Compilata da:

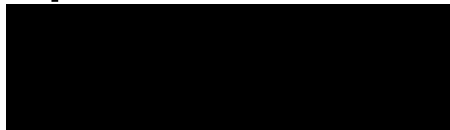

Scheda n. 1

Scala 1:200

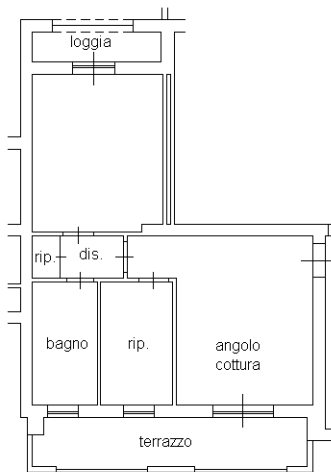

**PIANO SECONDO**  
H=2,70m

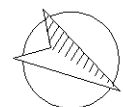

NORD

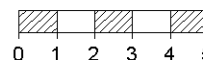

Ultima planimetria in atti

**Agenzia del Territorio  
CATASTO FABBRICATI  
Ufficio Provinciale di  
Pisa**

Dichiarazione protocollo n. PI0192346 del 11/12/2012

Planimetria di u.i.u. in Comune di Capannoli

Via Antonio Gramsci

civ. 58

Identificativi Catastali:

Sezione:

Foglio: 6

Particella: 583

Subalterno: 62

Compilata da:



Scheda n. 1      Scala 1:200

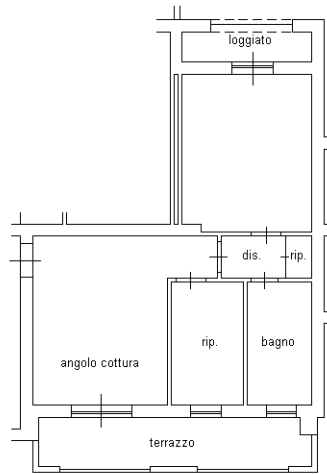

**PIANO SECONDO**  
H=2,70m

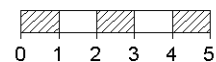
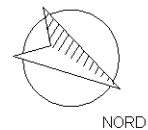

Ultima planimetria in atti

**Agenzia del Territorio  
CATASTO FABBRICATI  
Ufficio Provinciale di  
Pisa**

Dichiarazione protocollo n. PI0192346 del 11/12/2012

Planimetria di u.i.u. in Comune di Capannoli

Via Antonio Gramsci

civ. 58

Identificativi Catastali:

Sezione:

Foglio: 6

Particella: 583

Subalterno: 63

Compilata da:

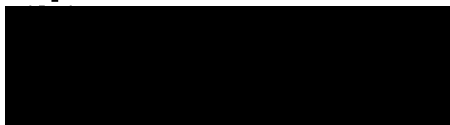

Scheda n. 1

Scala 1:200

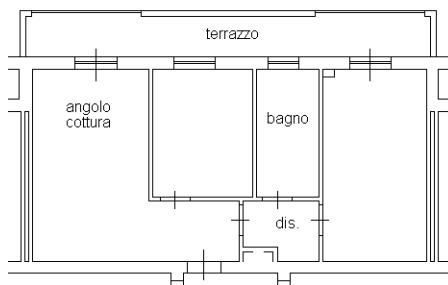

**PIANO SECONDO**  
H=2,70m

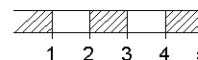
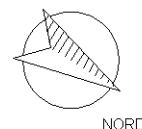

Ultima planimetria in atti

**Agenzia del Territorio  
CATASTO FABBRICATI  
Ufficio Provinciale di  
Pisa**

Dichiarazione protocollo n. PI0192346 del 11/12/2012

Planimetria di u.i.u. in Comune di Capannoli

Via Antonio Gramsci

civ. SNC

Identificativi Catastali:

Sezione:

Foglio: 6

Particella: 583

Subalterno: 70

Compilata da:



Scheda n. 1

Scala 1:200

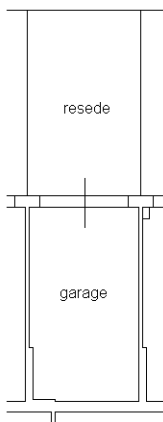

**PIANO TERRA**  
H=2,40m

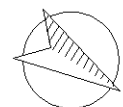

NORD

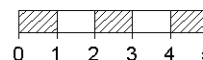

Ultima planimetria in atti

**Agenzia del Territorio  
CATASTO FABBRICATI  
Ufficio Provinciale di  
Pisa**

Dichiarazione protocollo n. PI0192346 del 11/12/2012

Planimetria di u.i.u. in Comune di Capannoli

Via Antonio Gramsci

civ. SNC

Identificativi Catastali:

Sezione:

Foglio: 6

Particella: 583

Subalterno: 72

Compilata da:



Scheda n. 1

Scala 1:200

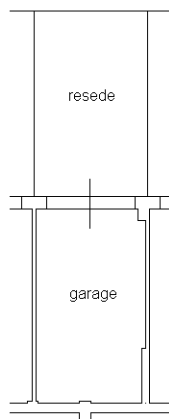

**PIANO TERRA**  
H=2,40m

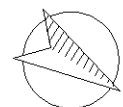

NORD

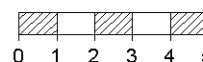

Ultima planimetria in atti

**Agenzia del Territorio  
CATASTO FABBRICATI  
Ufficio Provinciale di  
Pisa**

Dichiarazione protocollo n. PI0192346 del 11/12/2012

Planimetria di u.i.u. in Comune di Capannoli

Via Antonio Gramsci

civ. SNC

Identificativi Catastali:

Sezione:

Foglio: 6

Particella: 583

Subalterno: 73

Compilata da:



Scheda n. 1

Scala 1:200

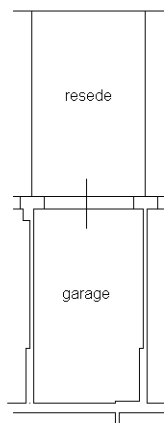

**PIANO TERRA**  
H=2,40m

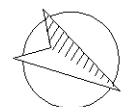

NORD

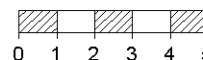

Ultima planimetria in atti

**Agenzia del Territorio  
CATASTO FABBRICATI  
Ufficio Provinciale di  
Pisa**

Dichiarazione protocollo n. PI0182839 del 27/11/2012

Planimetria di u.i.u. in Comune di Capannoli

Via Antonio Gramsci

civ. 68/7

Identificativi Catastali:

Sezione:  
Foglio: 6  
Particella: 592  
Subalterno: 8

Compilata da:



Scheda n. 1      Scala 1:200

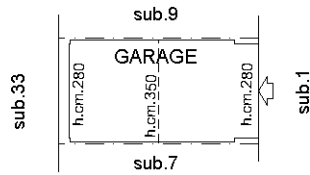

PIANO TERRA

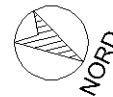

SCALA 1/200

Ultima planimetria in atti

**Agenzia del Territorio  
CATASTO FABBRICATI  
Ufficio Provinciale di  
Pisa**

Dichiarazione protocollo n. PI0182839 del 27/11/2012

Planimetria di u.i.u. in Comune di Capannoli

Via Antonio Gramsci

civ. 68/7

Identificativi Catastali:

Sezione:  
Foglio: 6  
Particella: 592  
Subalterno: 32

Compilata da:



Scheda n. 1      Scala 1:200

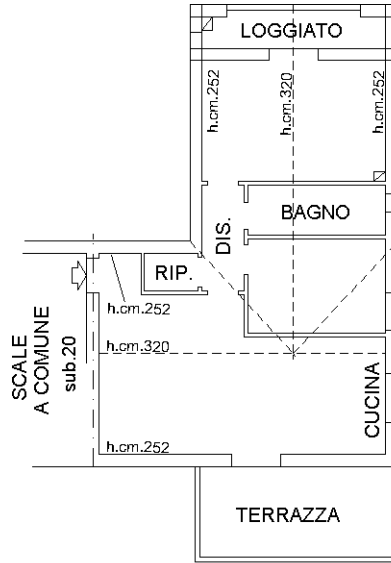

**PIANO SECONDO**

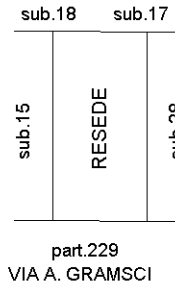

**PIANO TERRA**

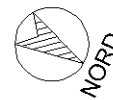

SCALA 1/200

Ultima planimetria in atti

**Agenzia del Territorio  
CATASTO FABBRICATI  
Ufficio Provinciale di  
Pisa**

Dichiarazione protocollo n. PI0163634 del 04/08/2011

Planimetria di u.i.u. in Comune di Capannoli

Via Antonio Gramsci

civ.

Identificativi Catastali:

Sezione:

Foglio: 6

Particella: 583

Subalterno: 8

Compilata da:

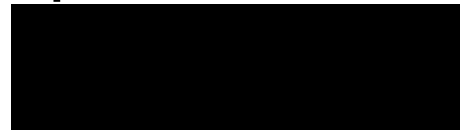

Scheda n. 1

Scala 1:200

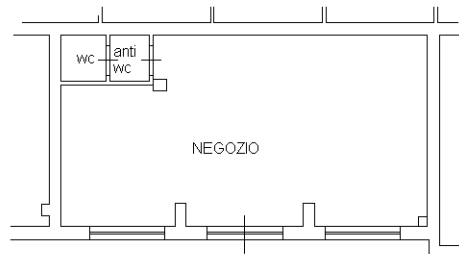

**PIANO TERRA**  
H=3,00m

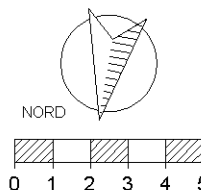

Ultima planimetria in atti

**Agenzia del Territorio  
CATASTO FABBRICATI  
Ufficio Provinciale di  
Pisa**

Dichiarazione protocollo n. PI0163634 del 04/08/2011

Planimetria di u.i.u. in Comune di Capannoli

Via Antonio Gramsci

civ.

Identificativi Catastali:

Sezione:

Foglio: 6

Particella: 583

Subalterno: 9

Compilata da:

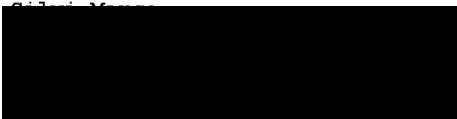

Scheda n. 1

Scala 1:200

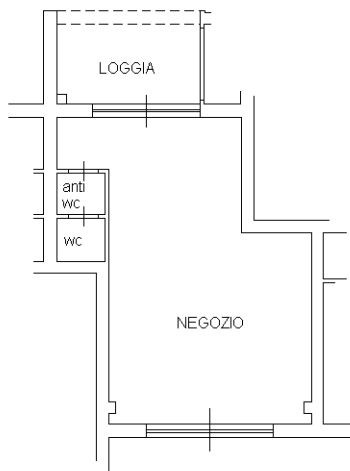

**PIANO TERRA**  
H=3,00m

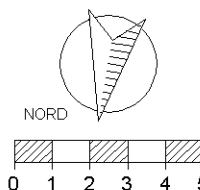

Ultima planimetria in atti

**Agenzia del Territorio  
CATASTO FABBRICATI  
Ufficio Provinciale di  
Pisa**

Dichiarazione protocollo n. PI0163634 del 04/08/2011

Planimetria di u.i.u. in Comune di Capannoli

Via Antonio Gramsci

civ.

Identificativi Catastali:

Sezione:

Foglio: 6

Particella: 583

Subalterno: 10

Compilata da:

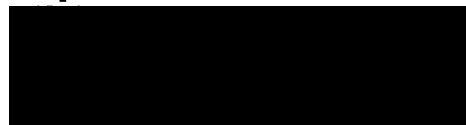

Scheda n. 1      Scala 1:200

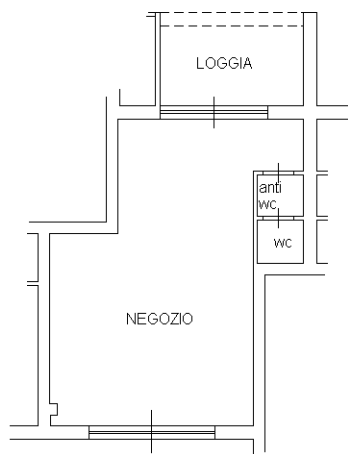

**PIANO TERRA**  
H=3,00m

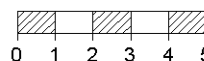
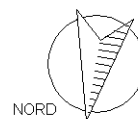

Ultima planimetria in atti

**Agenzia del Territorio  
CATASTO FABBRICATI  
Ufficio Provinciale di  
Pisa**

Dichiarazione protocollo n. PI0163634 del 04/08/2011

Planimetria di u.i.u. in Comune di Capannoli

Via Antonio Gramsci

civ.

Identificativi Catastali:

Sezione:

Foglio: 6

Particella: 583

Subalterno: 12

Compilata da:



Scheda n. 1

Scala 1:200

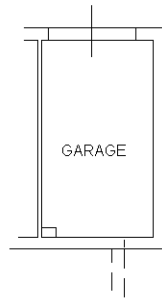

**PIANO TERRA**  
H=2,70m

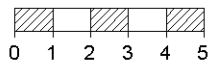
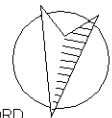

Ultima planimetria in atti

**Agenzia del Territorio  
CATASTO FABBRICATI  
Ufficio Provinciale di  
Pisa**

Dichiarazione protocollo n. PI0163634 del 04/08/2011

Planimetria di u.i.u. in Comune di Capannoli

Via Antonio Gramsci

civ.

Identificativi Catastali:

Sezione:

Foglio: 6

Particella: 583

Subalterno: 13

Compilata da:



Scheda n. 1

Scala 1:200

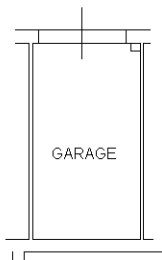

**PIANO TERRA**  
H=2,70m

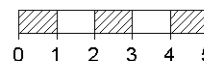

Ultima planimetria in atti

**Agenzia del Territorio  
CATASTO FABBRICATI  
Ufficio Provinciale di  
Pisa**

Dichiarazione protocollo n. PI0163634 del 04/08/2011

Planimetria di u.i.u. in Comune di Capannoli

Via Antonio Gramsci

civ.

Identificativi Catastali:

Sezione:

Foglio: 6

Particella: 583

Subalterno: 16

Compilata da:



Scheda n. 1

Scala 1:200

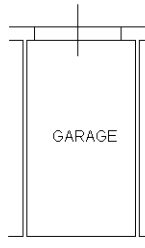

**PIANO TERRA**  
H=2,70m

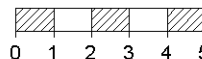

Ultima planimetria in atti

**Agenzia del Territorio  
CATASTO FABBRICATI  
Ufficio Provinciale di  
Pisa**

Dichiarazione protocollo n. PI0163634 del 04/08/2011

Planimetria di u.i.u. in Comune di Capannoli

Via Antonio Gramsci

civ.

Identificativi Catastali:

Sezione:

Foglio: 6

Particella: 583

Subalterno: 17

Compilata da:

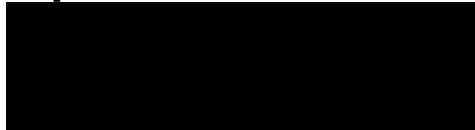

Scheda n. 1

Scala 1:200

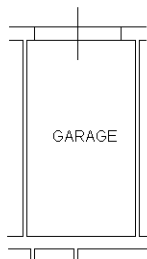

**PIANO TERRA**  
H=2,70m

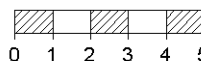
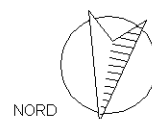

Ultima planimetria in atti

**Agenzia del Territorio  
CATASTO FABBRICATI  
Ufficio Provinciale di  
Pisa**

Dichiarazione protocollo n. PI0163634 del 04/08/2011

Planimetria di u.i.u. in Comune di Capannoli

Via Antonio Gramsci

civ.

Identificativi Catastali:

Sezione:

Foglio: 6

Particella: 583

Subalterno: 18

Compilata da:



Scheda n. 1

Scala 1:200

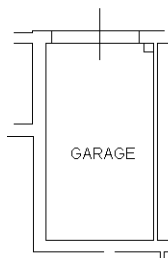

**PIANO TERRA**  
H=2,70m

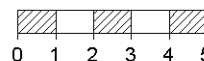
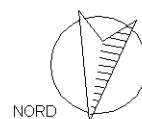

Ultima planimetria in atti

**Agenzia del Territorio  
CATASTO FABBRICATI  
Ufficio Provinciale di  
Pisa**

Dichiarazione protocollo n. PI0163634 del 04/08/2011

Planimetria di u.i.u. in Comune di Capannoli

Via Antonio Gramsci

civ.

Identificativi Catastali:

Sezione:

Foglio: 6

Particella: 583

Subalterno: 20

Compilata da:

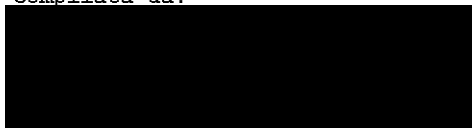

Scheda n. 1

Scala 1:200

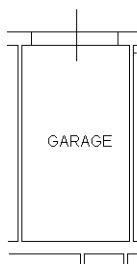

**PIANO TERRA**  
H=2,70m

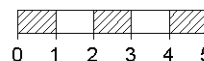
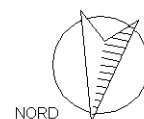

Ultima planimetria in atti

**Agenzia del Territorio  
CATASTO FABBRICATI  
Ufficio Provinciale di  
Pisa**

Dichiarazione protocollo n. PI0163634 del 04/08/2011

Planimetria di u.i.u. in Comune di Capannoli

Via Antonio Gramsci

civ.

Identificativi Catastali:

Sezione:

Foglio: 6

Particella: 583

Subalterno: 21

Compilata da:

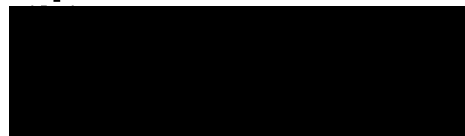

Scheda n. 1

Scala 1:200

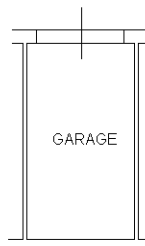

**PIANO TERRA**  
H=2,70m

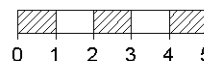
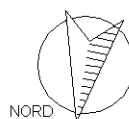

Ultima planimetria in atti

**Agenzia del Territorio  
CATASTO FABBRICATI  
Ufficio Provinciale di  
Pisa**

Dichiarazione protocollo n. PI0163634 del 04/08/2011

Planimetria di u.i.u. in Comune di Capannoli

Via Antonio Gramsci

civ.

Identificativi Catastali:

Sezione:

Foglio: 6

Particella: 583

Subalterno: 23

Compilata da:



Scheda n. 1

Scala 1:200

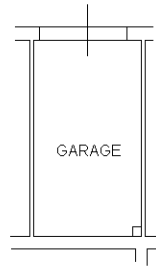

**PIANO TERRA**  
H=2,70m

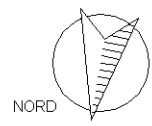

Ultima planimetria in atti

**Agenzia del Territorio  
CATASTO FABBRICATI  
Ufficio Provinciale di  
Pisa**

Dichiarazione protocollo n. PI0163634 del 04/08/2011

Planimetria di u.i.u. in Comune di Capannoli

Via Antonio Gramsci

civ.

Identificativi Catastali:

Sezione:

Foglio: 6

Particella: 583

Subalterno: 26

Compilata da:

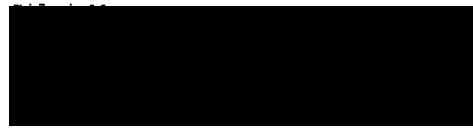

Scheda n. 1

Scala 1:200

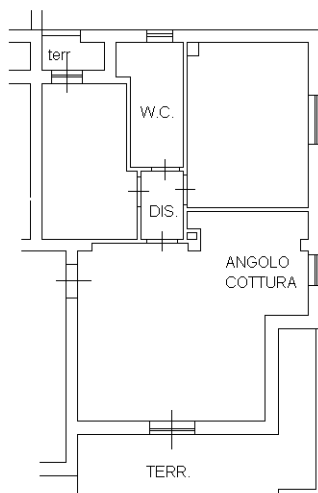

**PIANO PRIMO**  
H=2,70m

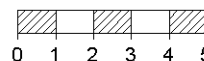
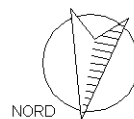

Ultima planimetria in atti

**Agenzia del Territorio  
CATASTO FABBRICATI  
Ufficio Provinciale di  
Pisa**

Dichiarazione protocollo n. PI0163634 del 04/08/2011

Planimetria di u.i.u. in Comune di Capannoli

Via Antonio Gramsci

civ.

Identificativi Catastali:

Sezione:

Foglio: 6

Particella: 583

Subalterno: 28

Compilata da:

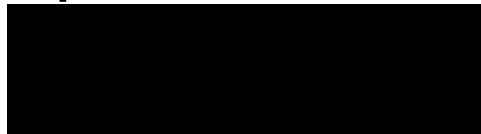

Scheda n. 1

Scala 1:200

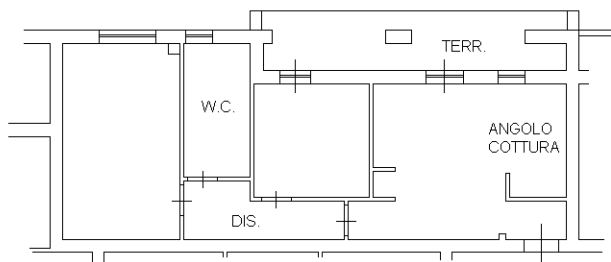

**PIANO PRIMO**  
H=2,70m

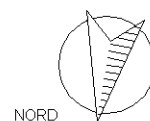

NORD

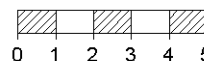

Ultima planimetria in atti



N=30100

E=-53400

1 Particella: 592

21-Lug-2025 14:31:27  
Protocollo pratica T212373/2025  
Scala originale: 1:2000  
Dimensione cornice: 776.000 x 552.000 m.  
Comune: (PI) CAPANNOLI  
Foglio: 6

**ELABORATO PLANIMETRICO**  
 Comune di Capannoli  
 Dimostrazione grafica dei subalterni  
 Compilato da: [redacted]  
 Sezione: Foglio: 6 Particella: 583  
 Tipo Mappale n. 189959 del 07/12/2012 Scala 1 : 500  
 Ppr08992346 n. 11/12/2012 del

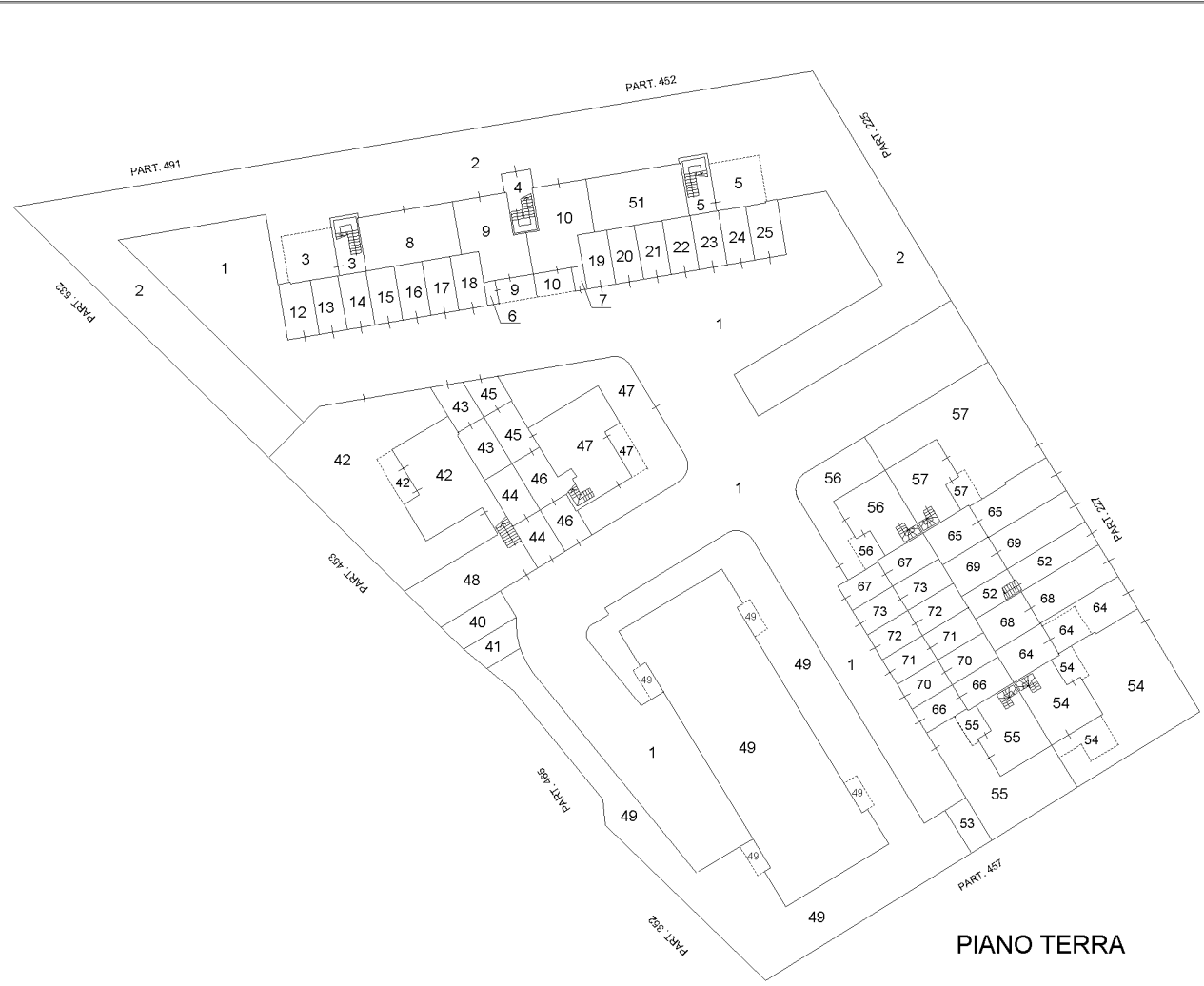

PIANO TERRA

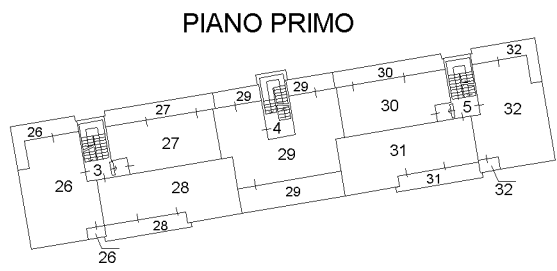

PIANO PRIMO

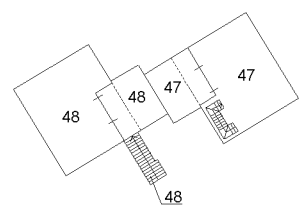

PIANO PRIMO

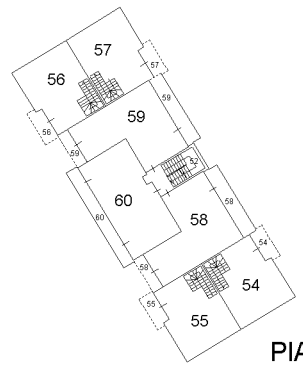

PIANO PRIMO

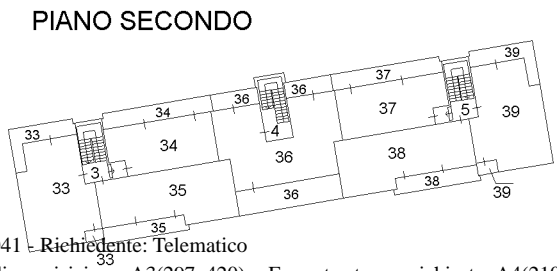

PIANO SECONDO

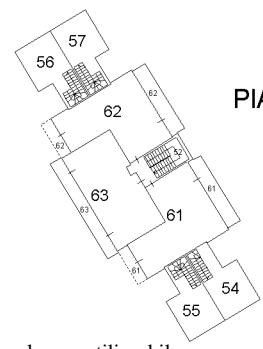

PIANO SECONDO

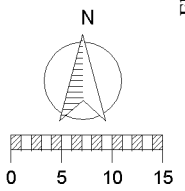

## ACCERTAMENTO DELLA PROPRIETA' IMMOBILIARE URBANA ELENCO DEI SUBALTERNI ASSEGNATI

Comune CAPANNOLI	Sezione	Foglio 6	Particella 583	Tipo mappale 189959	del: 07/12/2012
---------------------	---------	-------------	-------------------	------------------------	--------------------

Sub	UBICAZIONE via/piazza	n.civ	Piani	Scala	Int	DESCRIZIONE
1	via antonio gramsci		T			BCNC A TUTTI I SUBALTERNI ( STRADA )
2	via antonio gramsci		T			BCNC AI SUBALTERNI DAL 8 AL 39 COMPRESO IL 51 ( CORTE )
3	via antonio gramsci		T-1 - 2			BCNC AI SUBALTERNI 26, 27, 28, 33, 34 E 35 ( PORTICO E SCALA )
4	via antonio gramsci		T-1 - 2			BCNC AI SUBALTERNI 29 E 36 ( SCALA )
5	via antonio gramsci		T-1 - 2			BCNC AI SUBALTERNI 30, 31, 32, 37, 38 E 39 ( PORTICO E SCALA )
6	via antonio gramsci		T			BCNC AI SUBALTERNI DAL 8 AL 39 COMPRESO IL 51 ( LOCALE TECNICO )
7	via antonio gramsci		T			BCNC AI SUBALTERNI DAL 8 AL 39 COMPRESO IL 51 ( LOCALE TECNICO )
8	via antonio gramsci		T			NEGOZIO
9	via antonio gramsci		T			NEGOZIO
10	via antonio gramsci		T			NEGOZIO
11						SOPPRESSO
12	via antonio gramsci		T			AUTORIMESSA
13	via antonio gramsci		T			AUTORIMESSA
14	via antonio gramsci		T			AUTORIMESSA
15	via antonio gramsci		T			AUTORIMESSA
16	via antonio gramsci		T			AUTORIMESSA
17	via antonio gramsci		T			AUTORIMESSA
18	via antonio gramsci		T			AUTORIMESSA
19	via antonio gramsci		T			AUTORIMESSA
20	via antonio gramsci		T			AUTORIMESSA
21	via antonio gramsci		T			AUTORIMESSA
22	via antonio gramsci		T			AUTORIMESSA
23	via antonio gramsci		T			AUTORIMESSA
24	via antonio gramsci		T			AUTORIMESSA
25	via antonio gramsci		T			AUTORIMESSA
26	via antonio gramsci		1			ABITAZIONE DI TIPO CIVILE
27	via antonio gramsci		1			ABITAZIONE DI TIPO CIVILE
28	via antonio gramsci		1			ABITAZIONE DI TIPO CIVILE
29	via antonio gramsci		1			ABITAZIONE DI TIPO CIVILE

30	via antonio gramsci		1		ABITAZIONE DI TIPO CIVILE
31	via antonio gramsci		1		ABITAZIONE DI TIPO CIVILE
32	via antonio gramsci		1		ABITAZIONE DI TIPO CIVILE
33	via antonio gramsci		2		ABITAZIONE DI TIPO CIVILE
34	via antonio gramsci		2		ABITAZIONE DI TIPO CIVILE
35	via antonio gramsci		2		ABITAZIONE DI TIPO CIVILE
36	via antonio gramsci		2		ABITAZIONE DI TIPO CIVILE
37	via antonio gramsci		2		ABITAZIONE DI TIPO CIVILE
38	via antonio gramsci		2		ABITAZIONE DI TIPO CIVILE
39	via antonio gramsci		2		ABITAZIONE DI TIPO CIVILE
40	via antonio gramsci		T		BCNC AI SUBALTERNI 45, 46 E 47 (CORTE)
41	via antonio gramsci		T		BCNC AI SUBALTERNI 44 E 48 (CORTE)
42	via antonio gramsci		T		ABITAZIONE DI TIPO CIVILE
43	via antonio gramsci		T		AUTORIMESSA
44	via antonio gramsci		T		AUTORIMESSA
45	via antonio gramsci		T		AUTORIMESSA
46	via antonio gramsci		T		AUTORIMESSA
47	via antonio gramsci		T-1		ABITAZIONE DI TIPO CIVILE
48	via antonio gramsci		T-1		ABITAZIONE DI TIPO CIVILE
49	via antonio gramsci		T-1 - 2		UNITA' IN CORSO DI COSTRUZIONE
50					SOPPRESSO
51	via antonio gramsci	50/2	T		UFFICIO O STUDIO PRIVATO
52	via antonio gramsci	58	T-1 - 2		BENE COMUNE NON CENSIBILE AI SUB 58-59-60-61-62-63
53	via antonio gramsci		T		BENE COMUNE NON CENSIBILE AI SUB 54-55-56-57-58-59-60-61-62-63
54	via antonio gramsci	64	T-1 - 2		ABITAZIONE DI TIPO CIVILE
55	via antonio gramsci	50/16	T-1 - 2		ABITAZIONE DI TIPO CIVILE
56	via antonio gramsci	50/17	T-1 - 2		ABITAZIONE DI TIPO CIVILE
57	via antonio gramsci	52	T-1 - 2		ABITAZIONE DI TIPO CIVILE
58	via antonio gramsci	58	1		ABITAZIONE DI TIPO CIVILE
59	via antonio gramsci	58	1		ABITAZIONE DI TIPO CIVILE
60	via antonio gramsci	58	1		ABITAZIONE DI TIPO CIVILE
61	via antonio gramsci	58	2		ABITAZIONE DI TIPO CIVILE
62	via antonio gramsci	58	2		ABITAZIONE DI TIPO CIVILE
63	via antonio gramsci	58	2		ABITAZIONE DI TIPO CIVILE
64	via antonio gramsci	62	T		LOCALE DI DEPOSITO
65	via antonio gramsci	54	T		AUTORIMESSA
66	via antonio gramsci	SNC	T		AUTORIMESSA
67	via antonio gramsci	SNC	T		AUTORIMESSA
68	via antonio gramsci	60	T		AUTORIMESSA
69	via antonio gramsci	56	T		AUTORIMESSA
70	via antonio gramsci	SNC	T		AUTORIMESSA

71	via antonio gramsci	SNC	T			AUTORIMESSA
72	via antonio gramsci	SNC	T-1 - 2			AUTORIMESSA
73	via antonio gramsci	SNC	T			AUTORIMESSA

---

*Visura telematica*

Agenzia del Territorio  
**CATASTO FABBRICATI**  
Ufficio provinciale di Pisa

ELABORATO PLANIMETRICO

Compiato da

Foglio: 6

Particella: 592

del

Prp/1982839 n. 27/11/2012

del

Tipo Mappale n. 156024 del 19/07/2011 Scala 1 : 500

Dimostrazione grafica dei subalterni

Ultima planimetria in atti

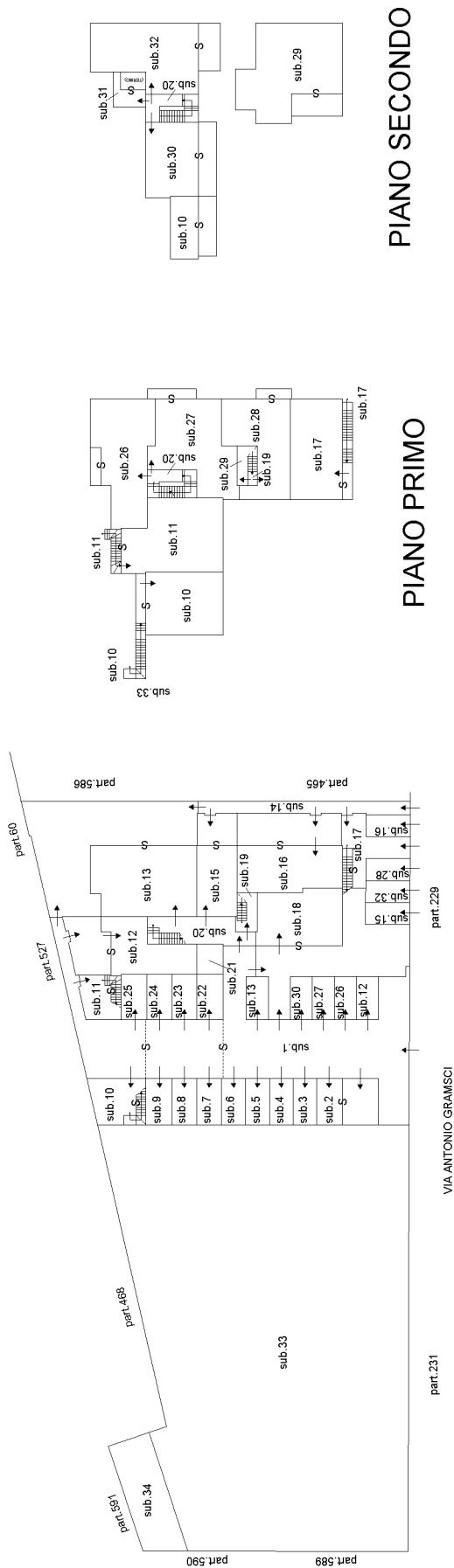

PIANO SECONDO

PIANO PRIMO

PIANO TERRA



SCALA 1/500

## ACCERTAMENTO DELLA PROPRIETA' IMMOBILIARE URBANA ELENCO DEI SUBALTERNI ASSEGNATI

Comune CAPANNOLI	Sezione	Foglio 6	Particella 592	Tipo mappale 156024	del: 19/07/2011
---------------------	---------	-------------	-------------------	------------------------	--------------------

Sub	UBICAZIONE via/piazza	n.civ	Piani	Scala	Int	DESCRIZIONE
1	via antonio gramsci	68	T			BENE COMUNE NON CENSIBILE AI SUB. DA 2 A 13, DA 15 A 18, DA 21A 30, E 32 (CORTE COMUNE)
2	via antonio gramsci	68/2	T			AUTORIMESSA
3	via antonio gramsci	66/2	T			AUTORIMESSA
4	via antonio gramsci	66/1	T			AUTORIMESSA
5	via antonio gramsci	68/2	T			AUTORIMESSA
6	via antonio gramsci	68/5	T			AUTORIMESSA
7	via antonio gramsci	68/6	T			AUTORIMESSA
8	via antonio gramsci	68/7	T			AUTORIMESSA
9	via antonio gramsci	68/9	T			AUTORIMESSA
10	via antonio gramsci	68/9	T-1			ABITAZIONE DI TIPO CIVILE
11	via antonio gramsci	68/10	T-1			ABITAZIONE DI TIPO CIVILE
12	via antonio gramsci	68/11	T			ABITAZIONE DI TIPO CIVILE
13	via antonio gramsci	68/4	T			ABITAZIONE DI TIPO CIVILE
14	via antonio gramsci	66	T			BENE COMUNE NON CENSIBILE AI SUB.13-15-16-17 (PASSO COMUNE)
15	via antonio gramsci	68/3	T			ABITAZIONE DI TIPO CIVILE
16	via antonio gramsci	66/2	T			ABITAZIONE DI TIPO CIVILE
17	via antonio gramsci	66/1	T-1			ABITAZIONE DI TIPO CIVILE
18	via antonio gramsci	68/1	T			ABITAZIONE DI TIPO CIVILE
19	via antonio gramsci	68/2	T-1			BENE COMUNE NON CENSIBILE AI SUB. 28-29 (VANO SCALA COMUNE)
20	via antonio gramsci	68	T-1 - 2			BENE COMUNE NON CENSIBILE AI SUB. DA 2 A 13, DA 15 A 18, DA 21A 30, E 32 (VANO SCALA COMUNE)
21	via antonio gramsci	68/11	T			LOCALE DI DEPOSITO
22	via antonio gramsci	68/4	T			AUTORIMESSA
23	via antonio gramsci	68/8	T			AUTORIMESSA
24	via antonio gramsci	68/1	T			AUTORIMESSA
25	via antonio gramsci	68/10	T			AUTORIMESSA
26	via antonio gramsci	68/6	T-1			ABITAZIONE DI TIPO CIVILE
27	via antonio gramsci	68/5	T-1			ABITAZIONE DI TIPO CIVILE
28	via antonio gramsci	68/2	T-1			ABITAZIONE DI TIPO CIVILE
29	via antonio gramsci	68/2	1-2			ABITAZIONE DI TIPO CIVILE
30	via antonio gramsci	68/8	T-2			ABITAZIONE DI TIPO CIVILE

31	via antonio gramsci	68	2			BENE COMUNE NON CENSIBILE DA 2 A 13, DA 15 A 18, DA 21A 30, E 32 (TERRAZZA E LOCALE TERMO COMUNI)
32	via antonio gramsci	68/7	T-2			ABITAZIONE DI TIPO CIVILE
33	via antonio gramsci	SNC	T			AREA URBANA DI MQ. 1470
34	via antonio gramsci	SNC	T			AREA URBANA DI MQ. 64

---

*Visura telematica*