

STATO DI FATTO

sez. aa

STATO POST ABUSO

STATO DI COMPARAZIONE sez. aa

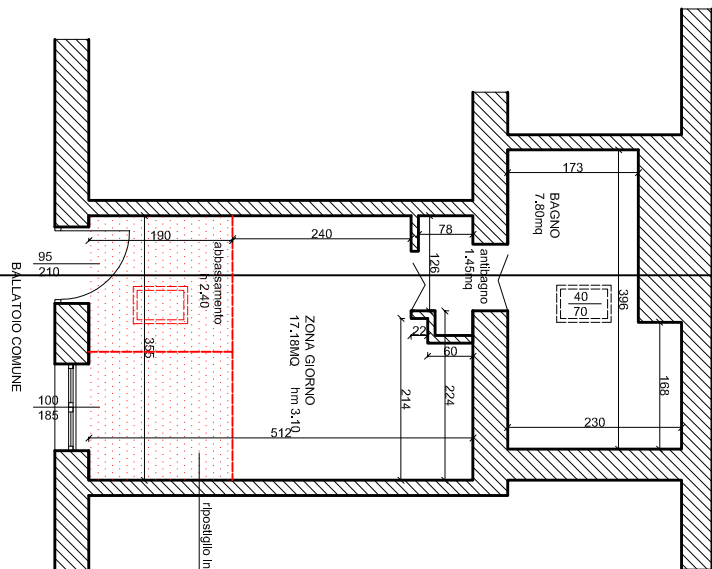
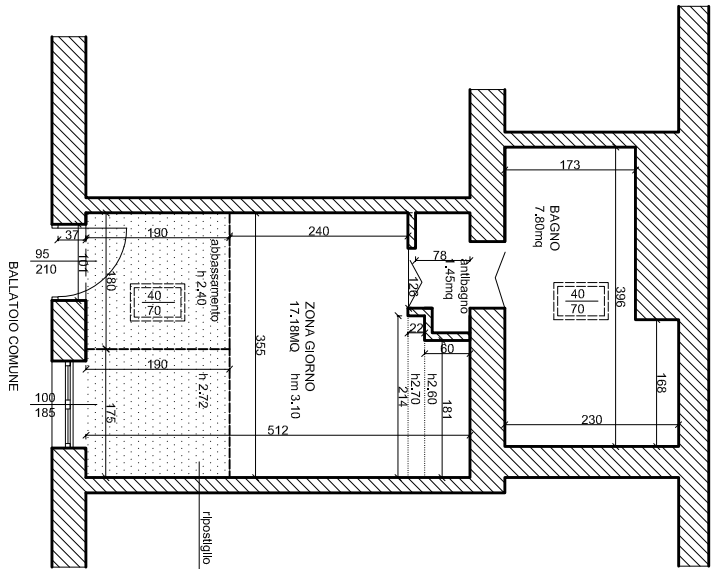
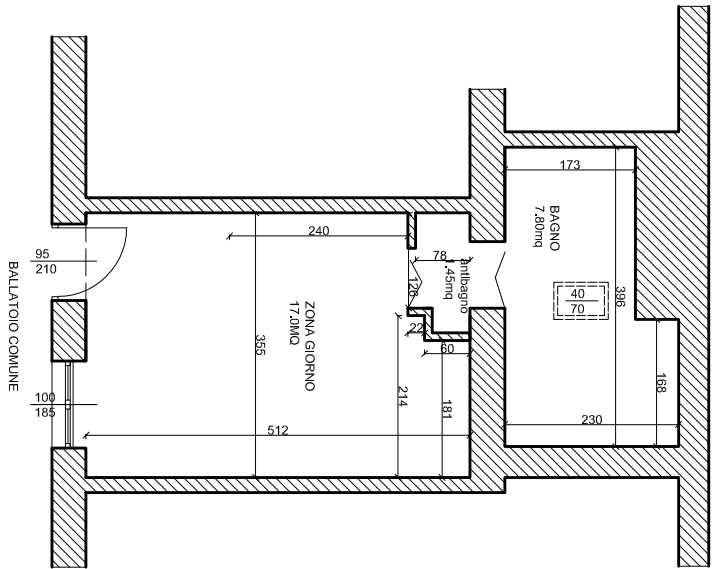

calcolo analitico altezza media

volume abitabile
 $24,41 \times 1,28 \times 2,82 + 0,04 \times 8,20 = 47,75 \text{mq}$

superficie
 $3,42 \times 3,32 + 8,52 \times 0,47 + 1,08 \times 0,37 = 17,18$

ALTEZZA MEDIA 2,77m

LUOGO DEI LAVORI: VIA PAISELLO 22 MILANO
 IDENTIFICATIVO CATASTALE: FOGLIO 274, PARTICELLA 690, SUB 40
 COMMITTENTE DEI LAVORI: FRANCESCA TORRESANI

PROGETTISTA: ARCH. LORENZA POLLAVINI
 Ordine degli Architetti P.P.C. di Milano n° Iscrizione Albo 18765
 sede operativa: Via Pastorngo 14 - 20159 - Milano
 Mail: info@slparch.it - lorenza.pollavini@gmail.com
 Tel. 338/1731651

TAVOLA 01: INQUADRAMENTO, STATO DI FATTO, STATO DI PROGETTO
 STATO DI COMPARAZIONE: RAI

SCALA 1:100 Rev.00 - LUGLIO 2021



La procedura con i riferimenti sono secondo i norme di legge
 E' vietata la riproduzione del rendering o la loro senza autorizzazione scritta