

TRIBUNALE CIVILE DI VITERBO

Esecuzione Immobiliare Tribunale di Viterbo

n.70/2024 R.G.E.

BRENTA SPV s.r.l.

(Banca Lazio Nord Cred. Coop.vo S.C.p.A.)

contro

CONSULENZA TECNICA D'UFFICIO

DOCUMENTAZIONE FOTOGRAFICA

II C.T.U.

geom. Mezzetti Antonio



The image shows a circular professional seal of the Collegio dei Geometri (College of Geometers) in Viterbo. The seal contains the text: "COLLEGIO DEI GEOMETRI", "Geom. ANTONIO MEZZETTI", and "N. 1807. 5/10". Overlaid on the seal is a handwritten signature in blue ink, which appears to be "Antonio Mezzetti".

LOTTO N. 1

Abitazione sita in Comune di Viterbo

Strada Riello n. 34 Piano Primo

distinta a n.c.e.u. al Foglio n. 156 Mappale n. 121 Subalterno 17



TERRAZZO ESTERNO LATO NORD



TERRAZZO ESTERNO LATO NORD



INGRESSO-DISIMPEGNO



SOGGIORNO-TINELLO-ANGOLO-COTTURA



CAMERA 1



CAMERA 1

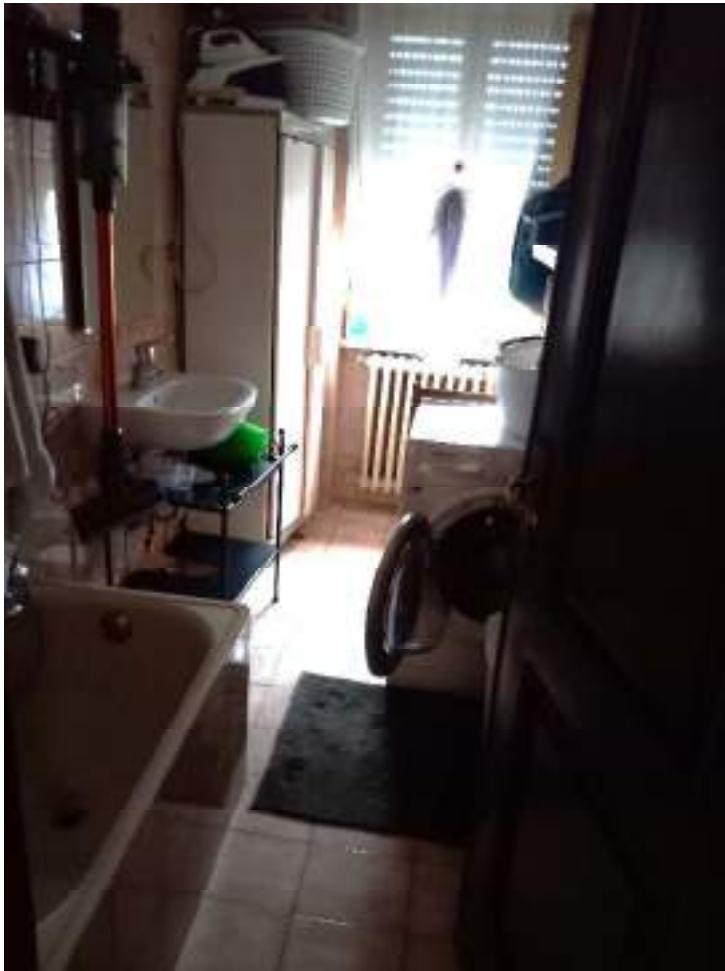

BAGNO LATO EST

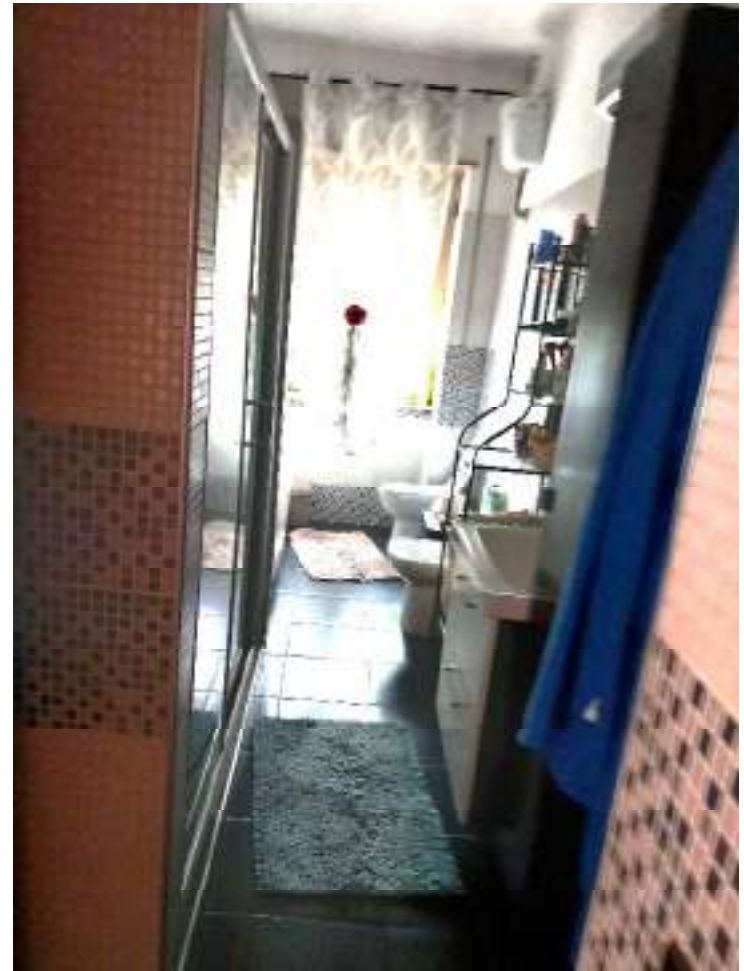

BAGNO LATO NORD

LOTTO N. 2

Abitazione sita in Comune di Viterbo

Strada Riello n. 34 Piano Primo

distinta al n.c.e.u. al Foglio n. 156 Mappale n. 121 Subalterno 16



INGRESSO-SOGGIORNO



TINELLO-CUCINA



CAMERA 1

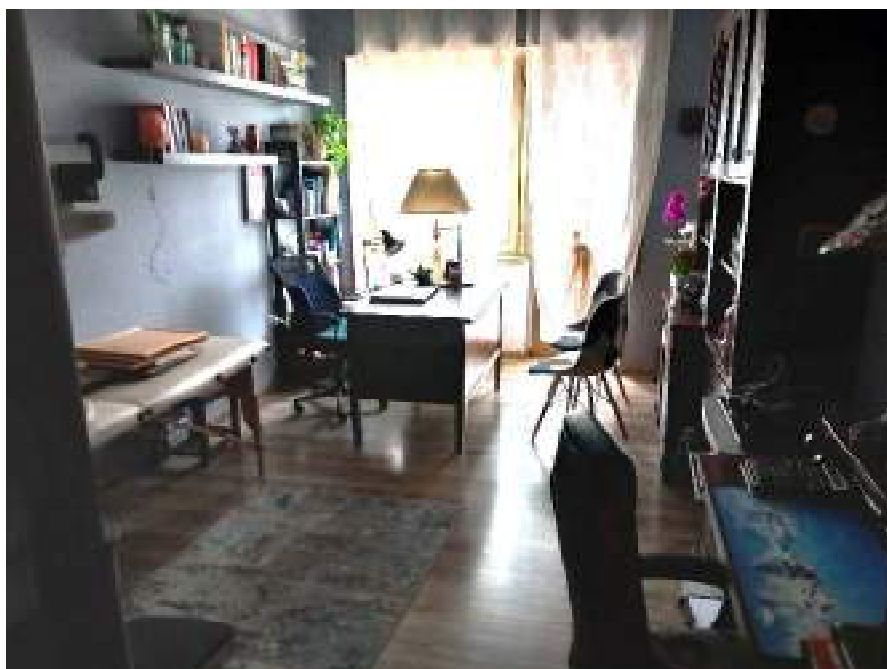

CAMERA 2 – STUDIO



BAGNO