

TRIBUNALE CIVILE DI VITERBO

Esecuzione Immobiliare Tribunale di Viterbo

n.70/2024 R.G.E.

BRENTA SPV s.r.l.

(Banca Lazio Nord Cred. Coop.vo S.C.p.A.)

contro

CONSULENZA TECNICA D'UFFICIO

PLANIMETRIE CATASTALI DEI BENI

Il C.T.U.

geom. Mezzetti Antonio



The image shows a circular professional seal for Geom. Antonio Mezzetti, a member of the Collegio dei Geometri del Prov. di Viterbo. The seal contains the text: "COLLEGIO DEI GEOMETRI", "Geom. ANTONIO MEZZETTI", and "N. Iscr. 92". Overlaid on the seal is a handwritten signature in blue ink, which appears to read "Antonio Mezzetti".

**Agenzia del Territorio
CATASTO FABBRICATI
Ufficio Provinciale di
Viterbo**

Dichiarazione protocollo n. VT0014686 del 14/02/2013

Planimetria di u.i.u. in Comune di Viterbo

Strada Riello

civ. 34

Identificativi Catastali:

Sezione:

Foglio: 156

Particella: 121

Subalterno: 17

Compilata da:

Valleriani Emanuele

Iscritto all'albo:

Geometri

Prov. Viterbo

N. 1448

Scheda n. 1

Scala 1:200

LOTTO N. 1

PIANO PRIMO

H. 2,80

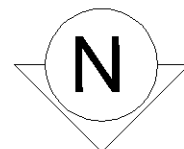
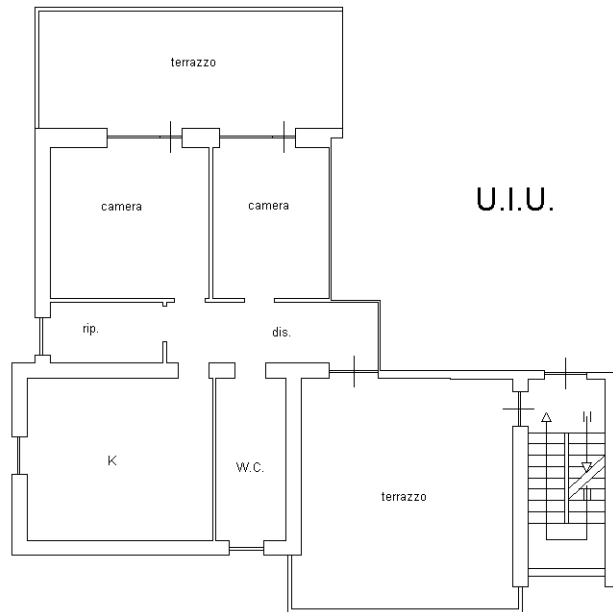

Ultima planimetria in atti

**Agenzia del Territorio
CATASTO FABBRICATI
Ufficio Provinciale di
Viterbo**

Dichiarazione protocollo n. VT0014686 del 14/02/2013

Planimetria di u.i.u. in Comune di Viterbo

Strada Riello

civ. 34

Identificativi Catastali:

Sezione:

Foglio: 156

Particella: 121

Subalterno: 16

Compilata da:

Valleriani Emanuele

Iscritto all'albo:

Geometri

Prov. Viterbo

N. 1448

Scheda n. 1

Scala 1:200

LOTTO N. 2

PIANO PRIMO

H. 2,80

U.I.U.

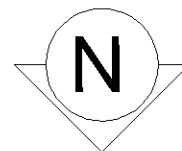
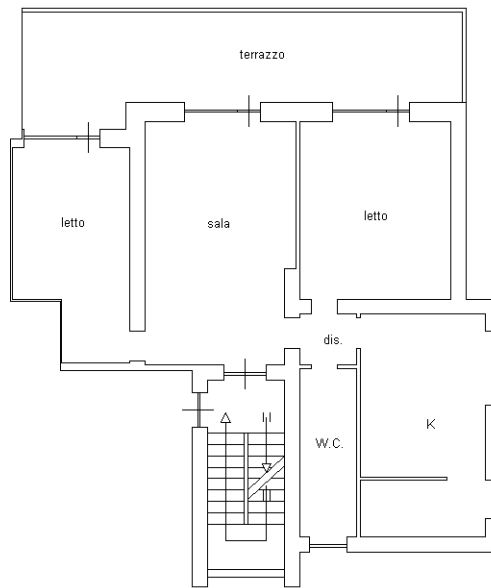

Ultima planimetria in atti