

MODULARIO
F. - Cat. S. T. - 315
C-6

Mo (urbano)

154850

NUOVO CATASTO EDILIZIO URBANO

R. DECRETO-LEGGE 13 APRILE 1939, N. 662

Planimetria dell'immobile situato nel Comune di MILANO Via TARTINI 13 S

Ditta [REDACTED]

Allegata alla dichiarazione presentata all'Ufficio Tecnico Erariale di MILANO

L 051015

APPARTAMENTO AL
SESTO PIANO

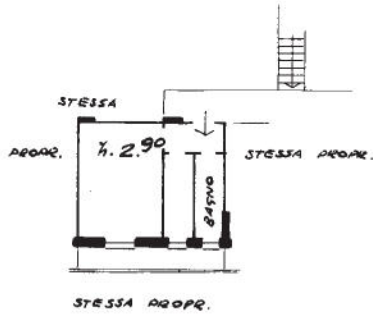

ASTALEGALE.NET

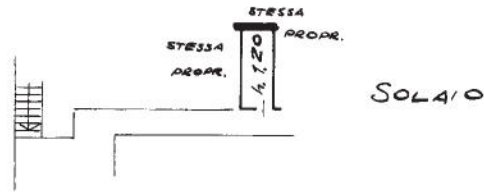

ORIENTAMENTO



SCALA DI 1:200

SPAZIO RISERVATO PER LE ANNOTAZIONI D'UFFICIO

DATA
PROT. N°

133/1015/870
51

Compilata dal GEOM. SANDRO QUARINESI
(Titolo, nome e cognome del tecnico)

Iscritto all'Albo de GEOMETRI
della Provincia di MILANO

DATA 3-9-1962

Firma: Sandro Quarinesi

LIBRERIA DEGLI UFFICI
MILANO - Via Moscova, 10 - Tel. 650.227
Concessionaria Autorizzata

Ultima planimetria in atti

innum 01
Catasto dei Fabbricati - Situazione al 10/11/2025 - Comune di MILANO(F205) - < Foglio 133 - Particella 370 - Subalterno 51 >
Firmato DA: [REDACTED] IN: [REDACTED] EMESSO DA: [REDACTED] QUALIFIED ELECTRONIC SIGNATURE CA 3 Serial#: 1290557