

**Agenzia del Territorio
CATASTO FABBRICATI
Ufficio Provinciale di
Torino**

Dichiarazione protocollo n. TO0505178 del 25/07/2008

Planimetria di u.i.u. in Comune di Torino

Corso De Gasperi Alcide

civ. 4

Identificativi Catastali:

Sezione:
Foglio: 181
Particella: 417
Subalterno: 146

Compilata da:
Tornior Gualtiero
Iscritto all'albo:
Geometri

Prov. Torino

N. 5512

Scheda n. 1 Scala 1:200

PIANO TERRENO

CORTILE COMUNE.

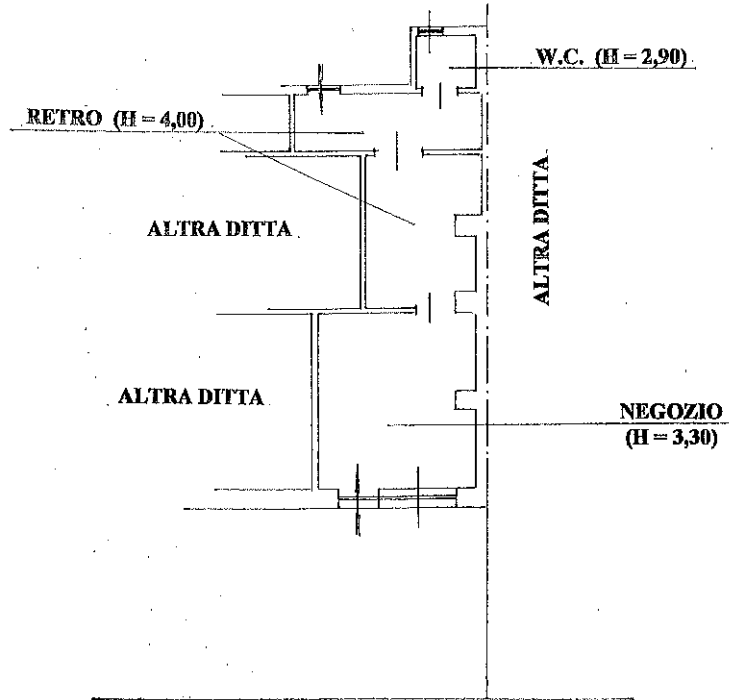

CORSO DE GASPERI

**PIANO SOTTERRANEO
H = mt. 3,00**

CORTILE COMUNE

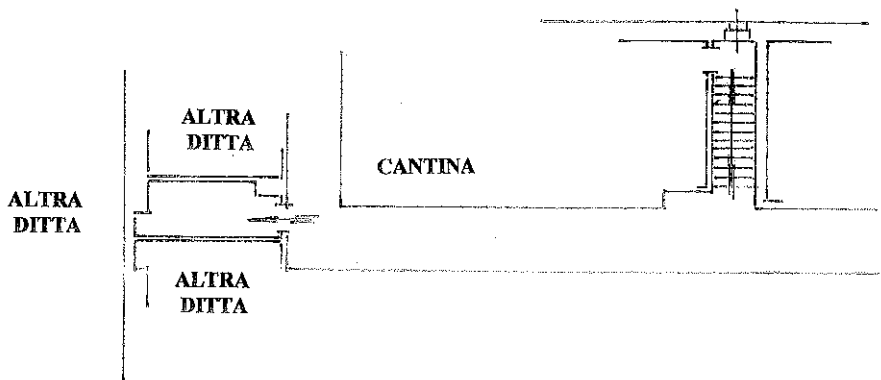

Ultima planimetria in atti