

18/10/2018 - n. T322648 - Richiedente: FDRPNG51A31F7050

**Agenzia del Territorio
CATASTO FABBRICATI
Ufficio Provinciale di
Verona**

Dichiarazione protocollo n. VR0324163 del 27/12/2005	
Planimetria di u.i.u. in Comune di Villafranca Di Verona	
Via Ronchi civ.	
Identificativi Catastali:	Compilata da: Dolci Mario Fausto
Sesione:	Isritto all'albo: Architetti
Foglio: 38	Prov. Verona N. 374
Particella: 669	
Subalterno: 18	

scheda n. 1 Scala 1: 200

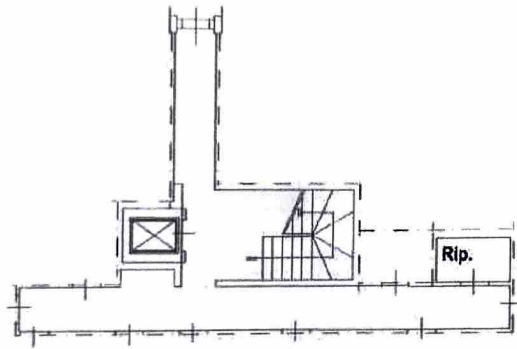

PIANO INTERRATO h. 2.60

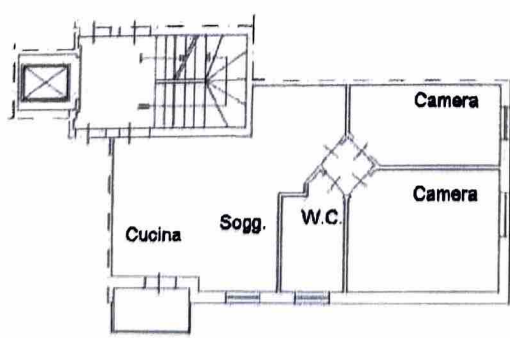

PIANO PRIMO h. 2.70



Catasto dei Fabbricati - Situazione al 18/10/2018 - Comune di VILLAFRANCA DI VERONA (E949) - < Foglio: 38 - Particella: 669 - Subalterno: 18 >
VIA RONCHI piano: S1-1;

data: 18/10/2018 - n. T322649 - Richiedente: FDRPNG51A31F7050

**Agenzia del Territorio
CATASTO FABBRICATI
Ufficio Provinciale di
Verona**

Dichiarazione protocollo n. VR0324215 del 27/12/2005

Planimetria di u.i.u. in Comune di Villafranca Di Verona

Ronchi

civ.

Identificativi Catastali:

Sesione:

Foglio: 38

Particella: 669

Subalterno: 34

Compilata da:

Dolci Mario Fausto

Iscritto all'albo:
Architetti

Prov. Verona

N. 374

scheda n. 1 Scala 1:200

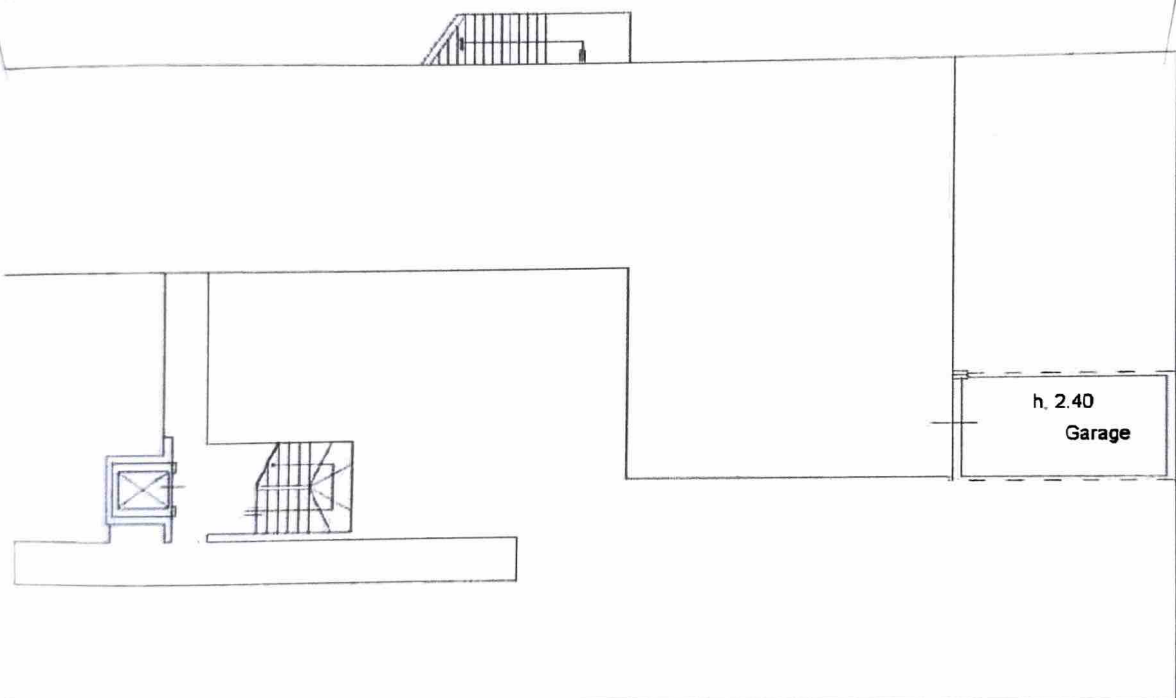
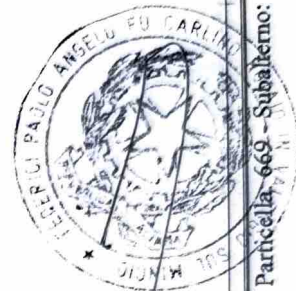

PIANO INTERRATO



Catasto dei Fabbricati - Situazione al 18/10/2018 - Comune di VILLAFRANCA DI VERONA (1949) - < Foglio: 38 - Particella: 669 - Subalterno: 34 >
VIA RONCHI piano: S1;

ultima planimetria in atti

data: 18/10/2018 - n. T322649 - Richiedente: FDRPNG51A31F7050

formato scheda: 1 - Formato di acquisizione: A4(210x297) - Formato stampa richiesto: A4(210x297)