

ALLEGATO A AL N. 24830 RACCOLTA

25/05/1988 - Data: 09/11/2016 - n. T31886 - Richiedente: SLVFPP66E26F205W

MOD. 417



MINISTERO DELLE FINANZE
DIREZIONE GENERALE DEL CATASTO E DEI SS.TT.EE.
CATASTO EDILIZIO URBANO (RDL 13-4-1939, n. 652)

MOD. 417 (CEL)

LIRE
250

Simmetria di u.i.u. in Comune di MILANO via Piazzale Lugano civ. 9

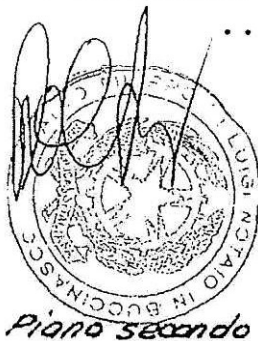
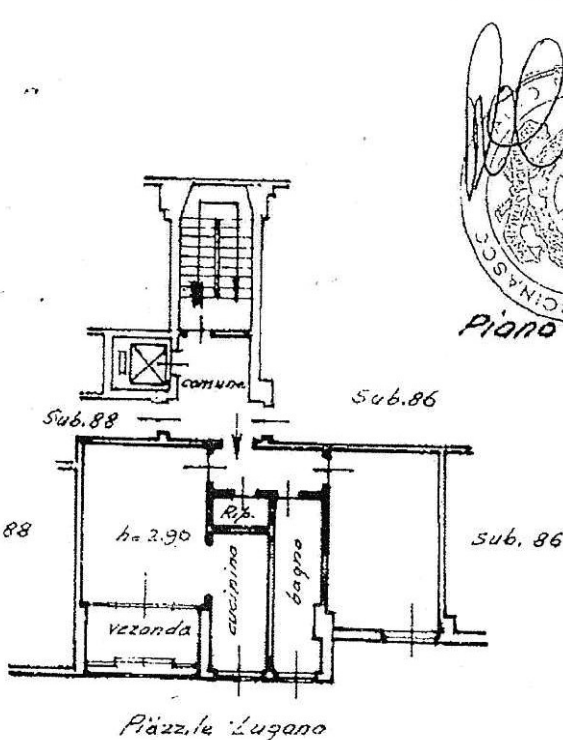

Piano secondo

Sacconi Alessandra Elisa
Maria Sall Venustosi
De Mattio Guastoni
Man Venustosi
Raffaella Cochi
Stefania Puro

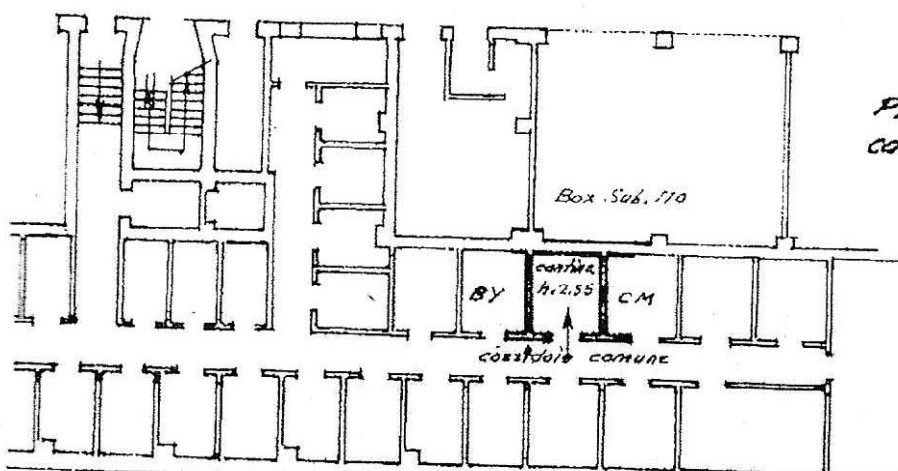

Piano continuato



U.T.E. - MILANO
008776 25 MAR 1988

SCALA DI 1:200

<input type="checkbox"/> variazione di N.C. <input checked="" type="checkbox"/> variazione di simmetria di u.i.u.	Compilata dal <u>Grom. ANGELINO</u> (Titolo, cognome e nome) <u>Pio Giovanni</u>	RITENUTO ALL'UFFICIO METRI-DECI
Data di acquisizione: <u>23.5.1988</u> Formato di acquisizione: <u>A4 (210x297)</u> Sub. <u>150</u> / <u>87</u>	Data: <u>23.5.1988</u> Firma: <i>[Signature]</i>	N. <u>8798</u>

Catastro dei Fabbricati - Situazione al 09/11/2016 - Comune di MILANO (F205) - < Foglio: 185 - Particella: 150 - Subalterno: 87 >
PIAZZALE LUGANO n. 9 piano: 2-S1: