

Agenzia delle Entrate
CATASTO FABBRICATI
Ufficio provinciale di
Roma

Dichiarazione protocollo n. RM0728834 del 30/12/2024
Comune di Roma
Via Casalnoceto

civ. 29

Identificativi Catastali:
Sezione: 174
Particella: 2455
Subalterno: 3

Compilata da:
Guastamacchia Mauro
Iscritto all'albo:
Geometri
Prov. Roma
N. 11182

Scala 1: 200

Ultima planimetria in atti

ABITAZIONE - INTERNO 2
EDIFICIO A
PIANO TERRA
H : 2,90 m

ABITAZIONE - INTERNO 2
EDIFICIO A
PIANO PRIMO
H : 3,00 m

B.C.N.C.
(VALE COMUNE)

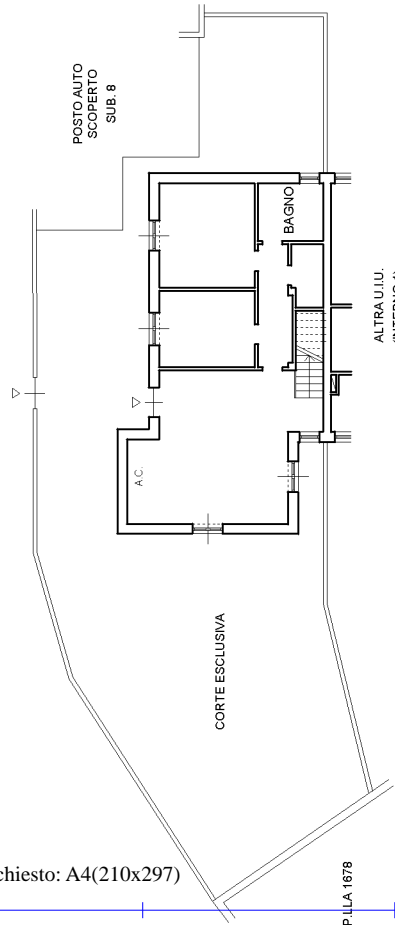

DISTACCO VERSO B.C.N.C.
(VALE COMUNE)

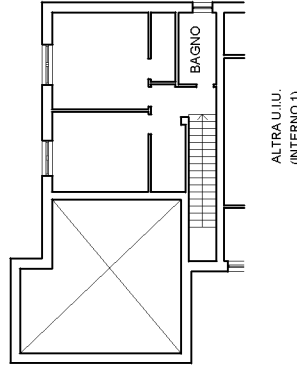

DISTACCO VERSO P.LIA 1918

ALTRA U.I.U.
(INTERNO 1)

P.LIA 1678