

**Agenzia del Territorio
CATASTO FABBRICATI
Ufficio Provinciale di
Bologna**

Dichiarazione protocollo n. BO0112991 del 16/04/2008

Planimetria di u.i.u. in Comune di Bologna

Via Camillo Casarini

civ. 2

Identificativi Catastali:

Sezione:

Foglio: 156

Particella: 164

Subalterno: 12

Compilata da:

Dona' Marco

Iscritto all'albo:

Geometri

Prov. Bologna

N. 3282

Scheda n. 1

Scala 1:200

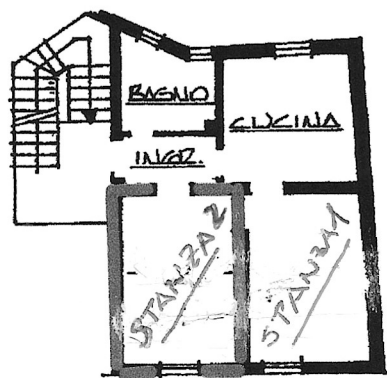

PIANO SECONDO

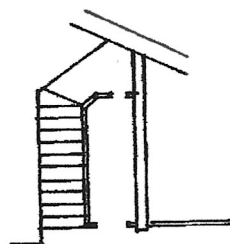

PIANO INTERZATO

Catasto dei Fabbricati - Situazione al 28/11/2022 - Comune di BOLOGNA(A944) - < Foglio 156 - Particella 164 - Subalterno 12 ->
VIA CAMILLO CASARINI n. 2 Piano 2-SI

Ultima planimetria in atti