

**Agenzia delle Entrate  
CATASTO FABBRICATI  
Ufficio Provinciale di  
Milano**

Dichiarazione protocollo n. MI0092239 del 28/01/2026

Comune di Milano

Via Claudio Debussy

civ. 9

Identificativi Catastali:

Sezione:

Foglio: 376

Particella: 298

Subalterno: 721

Compilata da:

De Grazia Davide

Iscritto all'albo:  
Geometri

Prov. Milano

N. 11018

Planimetria

Scheda n. 1

Scala 1: 200

PIANO SESTO  
H 2,90 M

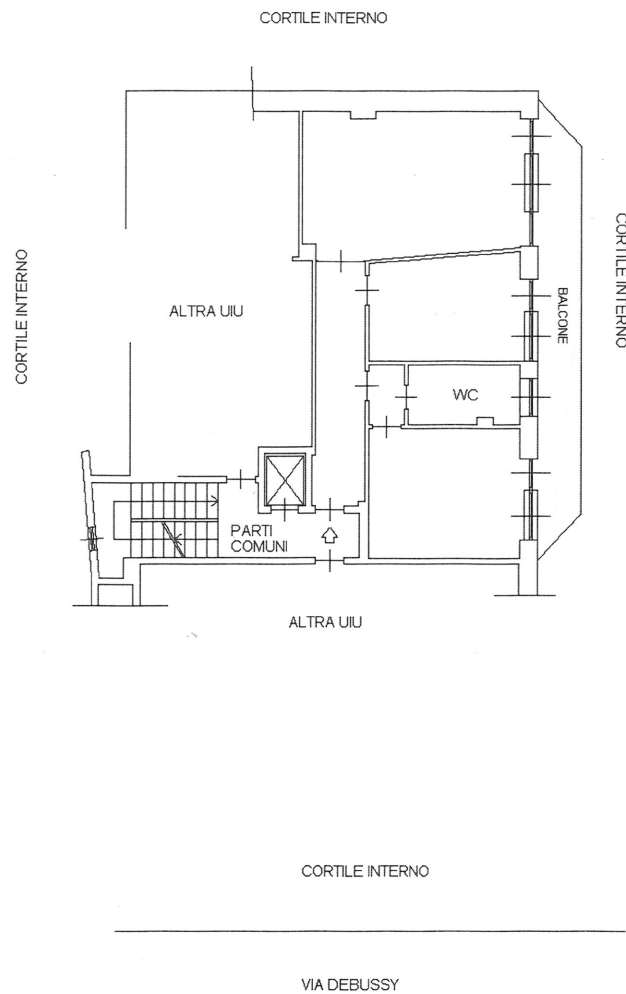

Catasto dei Fabbricati - Situazione al 28/01/2026 - Comune di MILANO(F205) - < Foglio 376 - Particella 298 - Subalterno 721 >  
VIA CLAUDIO DEBUSSY n. 9 Piano 6

Ultima planimetria in atti

Data: 28/01/2026 - n. T222621 - Richiedente: DGRDVD86P21A010S

Totale schede: 1 - Formato di acquisizione: A4(210x297) - Formato stampa richiesto: A4(210x297)