

MODULARIO
F. rig. rend. 497



MINISTERO DELLE FINANZE
DIPARTIMENTO DEL TERRITORIO

CATASTO EDILIZIO URBANO (RDL 13-4-1939, n. 652)
VILLORBA Pinarello

MOD. BN (CEU)

LIRE
500

SNC

Planimetria di u.i.u. in Comune di via CIV

COMUNE VILLORBA, SEZ. C, FOG. 4,
MAPP. 1107 Sub. {8 ABITAZIONE
MAPP. 1107 Sub. {9 CORTE ESCLUSIVA mq 27

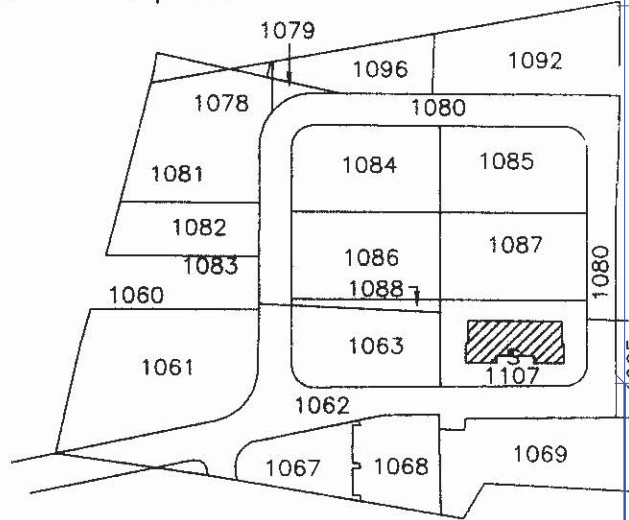

Mappa 1/2000

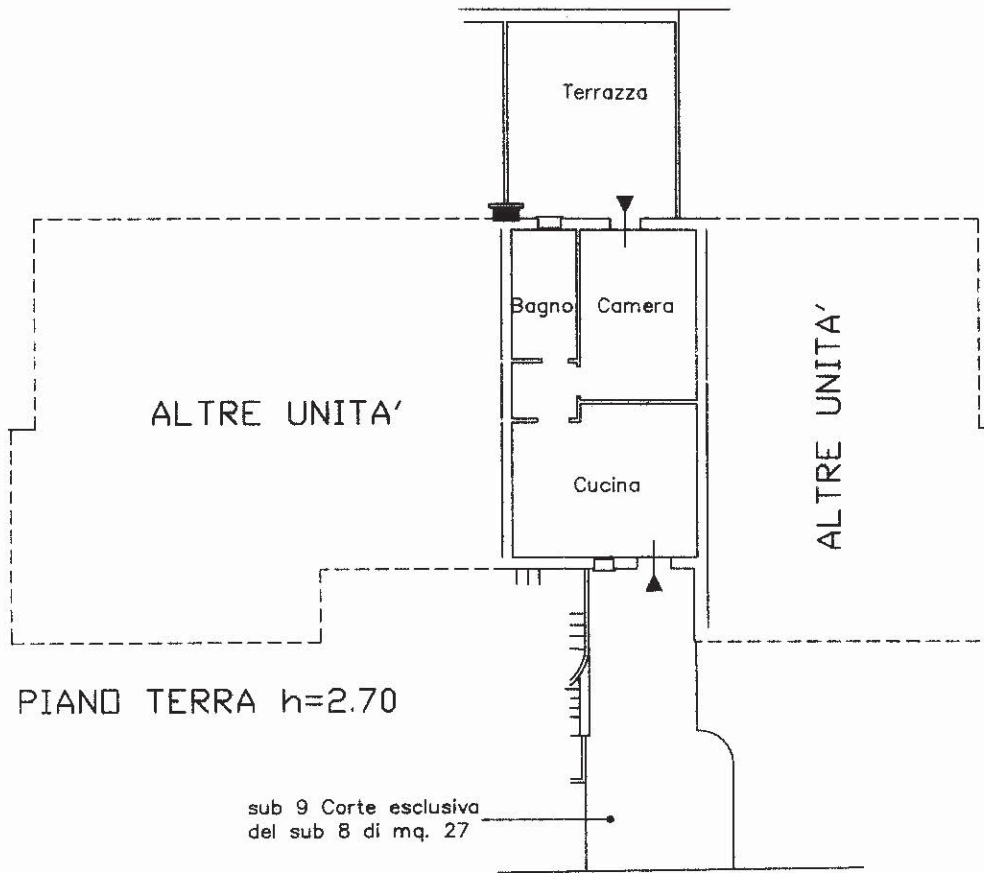

sub 9 Corte esclusiva
del sub 8 di mq. 27

Nord
ORIENTAMENTO

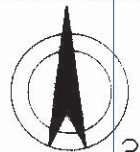

SCALA DI 1/2000

mapa 01
Catasto Edilizio Urbano - Situazione al 16/01/2025 - Comune di VILLORBA (M048) - < Sez. urbana C - Foglio 4 - Particella 1107 - Subaltemo 9 - Unigrafata
VIA MARIANA PINARELLO n. SNC Piano T

Ultima planimetria in atti
Dichiarazione di N.C.
Denuncia di variazione

Compilata dal Architetto
Tiziano Zanone
iscritto all'albo de...
della provincia di Verona n. 579
data Firma

RISERVATO ALL'UFFICIO

Data presentazione: 07/05/1997 - Data: 16/01/2025 - n. T416713 - Richiedente
Totale schede: 1 - Formato di acquisizione: A4 (210x297) - Formato stampa richiesto: A4 (210x297)
F. C-4
n. 1107 sub {8
 {9