



Fronte ovest



Fronte nord



Fronte nord-est



Fronte est

DI SEGUITO la Planimetria catastale della unità immobiliare fg 39 part 48 sub 1

Data presentazione: 11/06/1987 - Data: 01/05/2025 - n. T59712 - Richiedente: CSTSDR51C29G238Y



MINISTERO DELLE FINANZE
DIREZIONE GENERALE DEL CATASTO E DEI SERVIZI TECNICI ERARIALI

NUOVO CATASTO EDILIZIO URBANO
(R. DECRETO-LEGGE 13 APRILE 1939, N. 652)

Mod. B (Nuovo Catasto Edilizio Urbano)

Lire 150

Planimetria dell'immobile situato nel Comune di FELTRE Via VLE PEDAVENA N° 50/A
 Ditta [REDACTED]
 Allegata alla dichiarazione presentata all'Ufficio Tecnico Erariale di BELLUNO

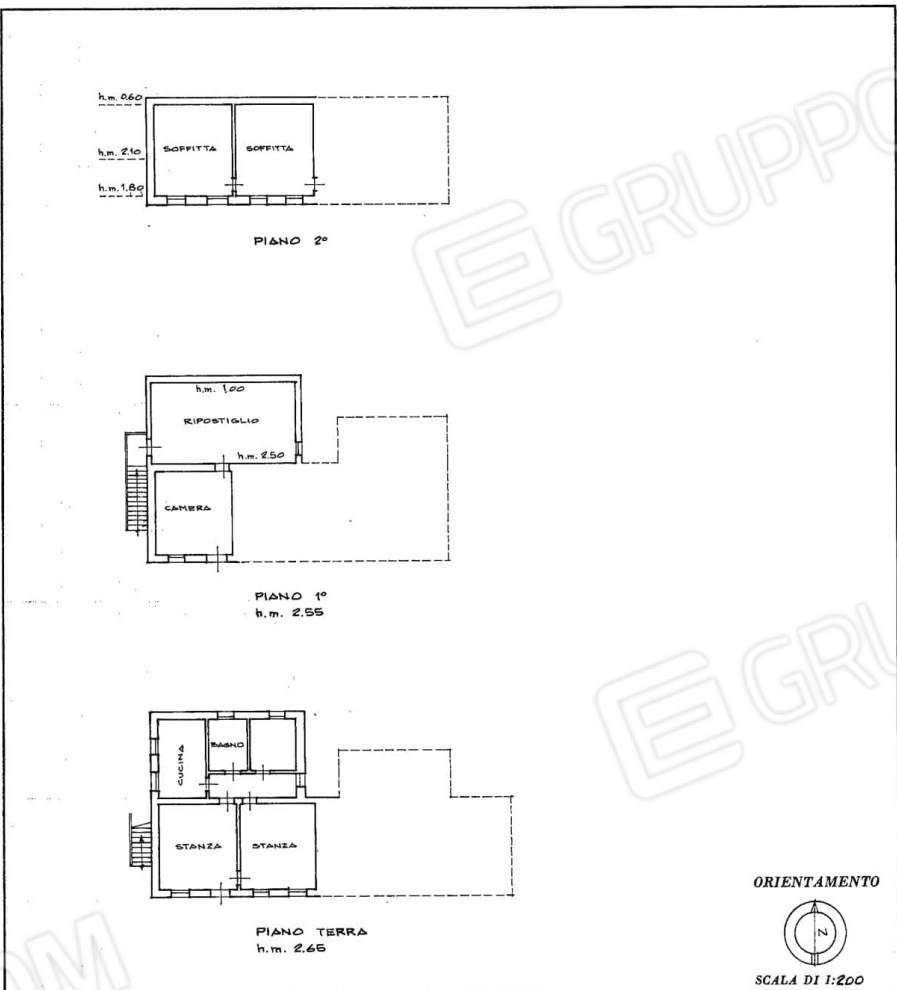

PIANO 2°
h.m. 2.10
h.m. 1.80

PIANO 1°
h.m. 1.00
h.m. 2.50

PIANO TERRA
h.m. 2.65

ORIENTAMENTO
N
SCALA DI 1:200

SPAZIO RISERVATO PER LE ANNOTAZIONI D'UFFICIO

DATA	11 GIU. 1987	Foglio	Part. edil.	Sub.
PROT. N°	B/3293/87	39	48	1

Compilata dal GEOM. GIOVANNI RECH
(Titolo, nome e cognome del tecnico)

Iscritto all'Albo de GEOMETRI
 della Provincia di BELLUNO

DATA 10-6-1987

Firma: Giovanni Rech



Catasto dei Fabbricati - Situazione al 01/05/2025 - Comune di FELTRE (D530) - < Foglio 39 - Particella 48 - Subalterno 1 >
 VIALE PEDAVENA n. 50A Piano T-1 - 2

iprau 01

Ultima planimetria in atti

Data presentazione: 11/06/1987 - Data: 01/05/2025 - n. T59712 - Richiedente: CSTSDR51C29G238Y
 Totale schede: 1 - Formato di acquisizione: fuori standard (250X371) - Formato stampa richiesto: A4(210x297)



Locale ingresso soggiorno piano terra





Locale cucina piano terra



Locale disimpegno notte piano terra



Locale bagno piano terra





Locale cameretta lato est piano terra

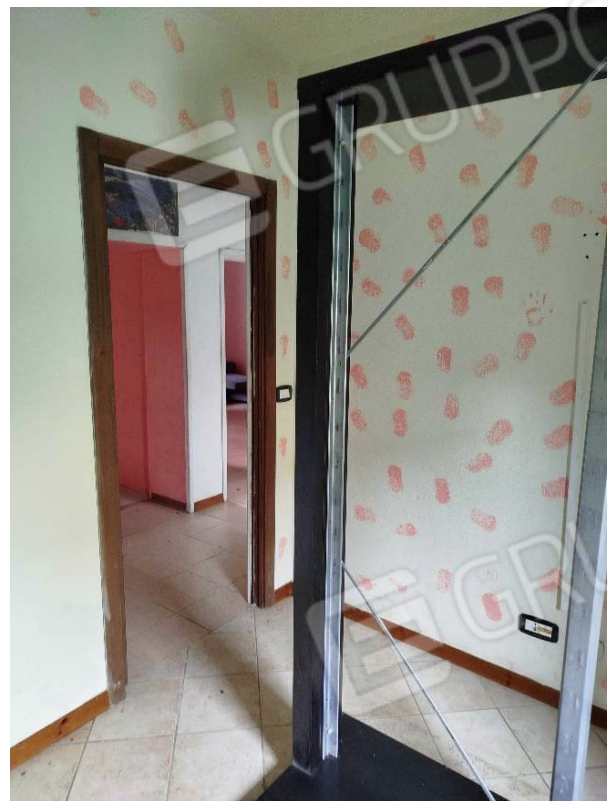

Locale camera lato sud



Camera primo piano



Ripostiglio ingresso camera primo piano



Sottotetto





