

**Agenzia delle Entrate
CATASTO FABBRICATI
Ufficio Provinciale di
Torino**

Dichiarazione protocollo n. TO0437117 del 16/10/2025

Comune di Torino

Via Paesana

civ. 2

Identificativi Catastali:

Sezione:

Foglio: 1288

Particella: 105

Subalterno: 130

Compilata da:

Chillon Alessandro

Iscritto all'albo:

Geometri

Prov. Torino

N. 10234

Planimetria

Scheda n. 1

Scala 1:200

Pianta Piano Quinto (6° p.f.t.)

h:3,05 mt

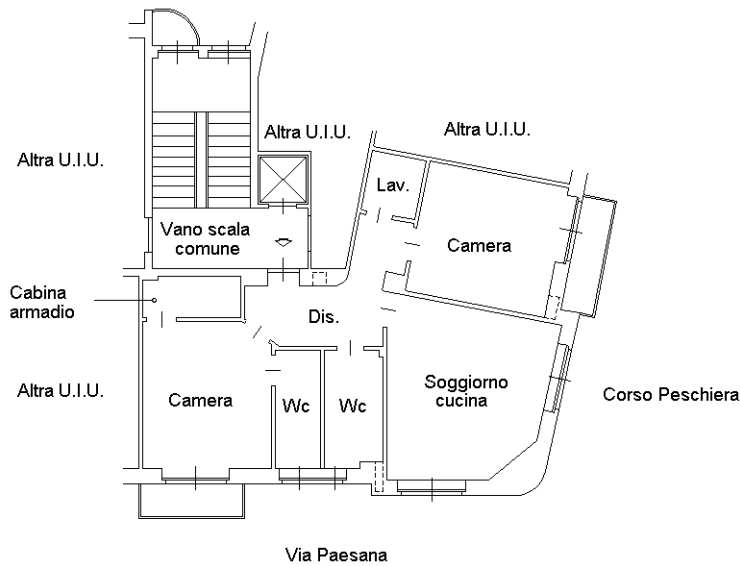

Ultima planimetria in atti