

**Agenzia delle Entrate
CATASTO FABBRICATI
Ufficio Provinciale di
Sassari**

Dichiarazione protocollo n. SS0022522 del 11/04/2022

Comune di Olbia

Via Del Ciclone

civ. 25

Identificativi Catastali:

Sezione:

Foglio: 26

Particella: 285

Subalterno: 3

Compilata da:
Piras Martino

Iscritto all'albo:
Geometri

Prov. Sassari

N. 1489

Planimetria

Scheda n. 1

Scala 1:200

MAPP. 3717

MAPP. 285
SUB. 5

MAPP. 2733

RIP.
H=1.83

CORTE

VIA ROSA DEI VENTI

VIA DEL CICLONE

**PIANO TERRA
H 1.83**

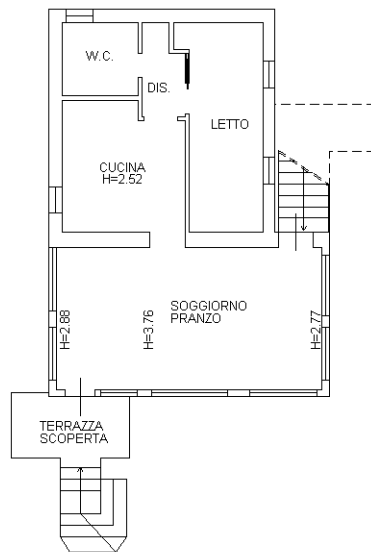

**PIANO PRIMO
HM 2.82**

NORD



Ultima planimetria in atti