

MODULARIO
F. - Cat. S. T. - 315



MINISTERO DELLE FINANZE
DIREZIONE GENERALE DEL CATASTO E DEI SERVIZI TECNICI ERARIALI

MOD. B (Nuovo Catasto Edilizio Urbano)

Lire
15

NUOVO CATASTO EDILIZIO URBANO

(R. DECRETO LEGGE 15 APRILE 1939, N. 652)

Planimetria dell'immobile situato nel Comune di ROVEGNO Via P^{ZZA} GUIGLIELMO MARCONI
Ditta RETTAGLIATA GIGINO nato a ROVEGNO il 30-1-916
Allegata alla dichiarazione presentata all'Ufficio Tecnico Erariale di GENOVA

PIANO - 3°

H = m. 2,80

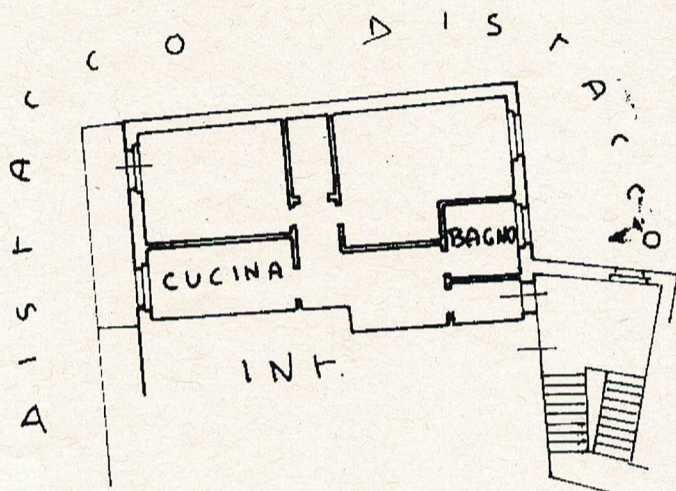

ORIENTAMENTO

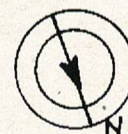

SCALA DI I. 200

SPAZIO RISERVATO PER LE ANNOTAZIONI D'UFFICIO

Compilata dal Geom. DE BARBIERI LUIGI
(Titolo, nome e cognome del tecnico)

Iscritto all'Albo dei Geometri
della Provincia di GENOVA

DATA

Firma:



07/09/2017 - Comune di ROVEGNO(H599). Soggetto: BERTOLA MARA. - Foglio: 27 - Part. 707 - Sub: 9

Carta Terreni e dei Fabbricati, ricerca ristretta - Situazione al

DATA
PROT. N°

VI CAPOLUOGO n. 1 - A piano: 3;

POLIGRAFIA DELLO STATO