

Agenzia del Territorio
CATASTO FABBRICATI
Ufficio Provinciale di
Torino

Dichiarazione protocollo n. del

Planimetria di u.i.u. in Comune di Torino

Via Cardinale Fossati Maurilio

civ. 4

Identificativi Catastali:

Sezione:

Foglio: 73

Particella: 1435

Subalterno: 156

Compilata da:
Villani Stefano

Iscritto all'albo:
Geometri

Prov. Torino

N. 6189

Scheda n. 1

Scala 1:200

PIANO TERRENO h=3.00 m

SOTTOSUOLO CORTE COMUNE

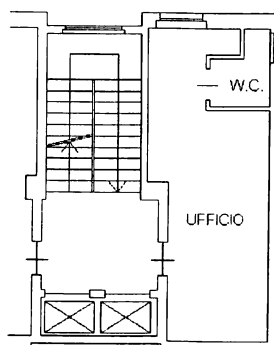

PILÖTIS

SOTTOSUOLO VIA CARDINAL FOSSATI

