



E=1615600

I Particella: 1155

N=5012400

Agenzia del Territorio
CATASTO FABBRICATI
 Ufficio provinciale di
 Mantova

Disposizione protettiva n. 2000/0427 del 19/11/2003
 Direzione di A.T.T. di Casale di Casale
 Via Belfiore n. 100
 n. v. ENC

Trattato
 1948
 1948
 1948

Ufficio provinciale di Mantova
 Data: 12/10/2024 - Foglio 1155 - Subalterno 14
 Totale scheda: 1 - Il contenuto di acquisizione: A3(2075429) - Ferruccio Stronpa (catalano: A4(2108297))
 1955/00/56/2075429/2075429

Scala 1:200

PIANTA PIANO TERRA

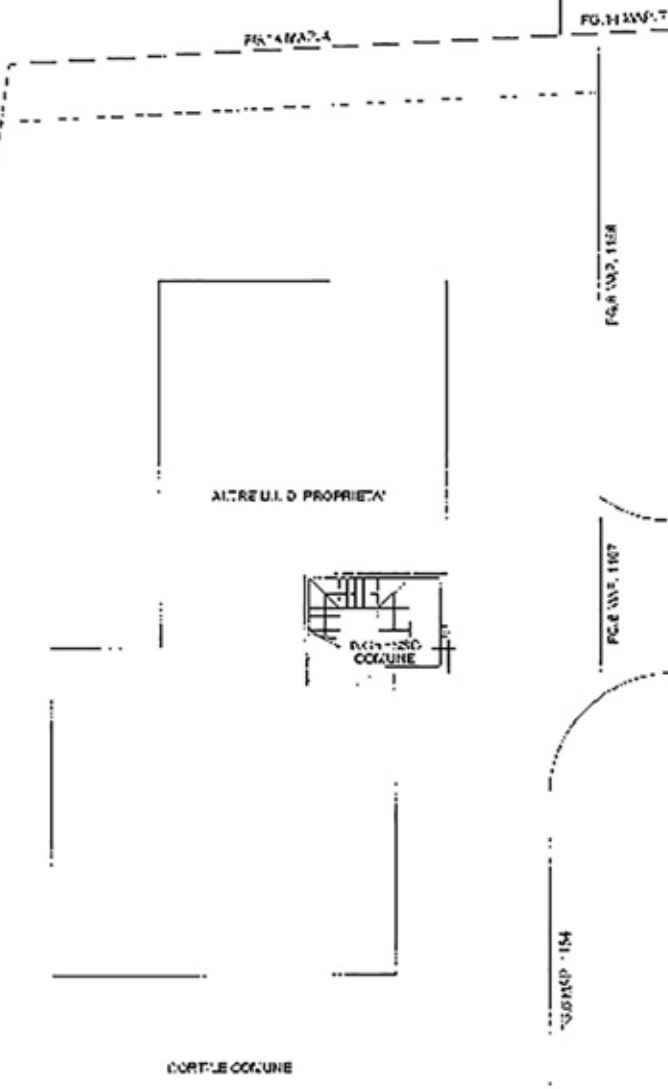

PIANTA PIANO PRIMO

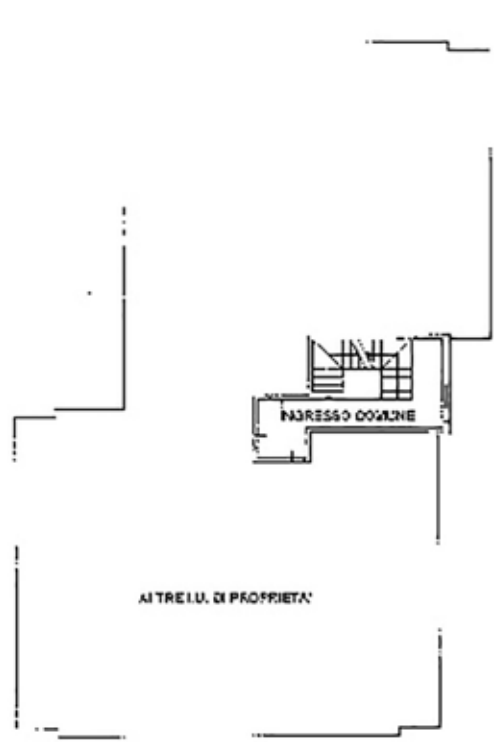

Agenzia del Territorio
CATASTO FABBRICATI
Ufficio provinciale di
Mantova

Procedimento protocollo n. **MN056427** del 10/04/
Vissanzina di n. r. in Comune di Desoleto
Via Bellione

PIANTA PIANO TERRA

FO. 4160/4

ALTRE U.I. DI PROPRIETA'

RIZESA
11270

INGRESSO
CCM

ALTRE U.I. DI PROPRIETA'

CORTILE COMUNALE

Linea planimetrica in dist.

scala 1:200

Data: 12/10/2024 - n. 146520 - Richiedente: CN VLSN92CZ5M125A
Totale schede: 1 - Foglio di acquisizione: A3(97X420) - Formato stampa direttore: A4(210x297)

accedi

Agenzia del Territorio
CATASIO FABBRICATI
Ufficio provinciale di
Mantova

Recupero edilizio per il nuovo n. 100012008
Mantenimento di n. 100012008 in Comune di Mantova
VIA ZELZIORE

Indicazioni catastali:
Sezione: 6
Foglio: 6
Catastro: LIC5
Municipio: 6

Compilato dal:
SISTEMI 2000
Incarico all'atto:
PROGETTI
Firma: 03/09/2024
n. 1298

Scala: 1:250

Ultima planimetria in UTI

Data: 12/10/2024 - n. 246520 - Richiedente: CNVLSN72C25M125A
Tipo: Edilizia - Formato di acquisizione: A3(297x420) - Formato stampa richiesto: A4(210x297)

PIANTA PIANO TERRA

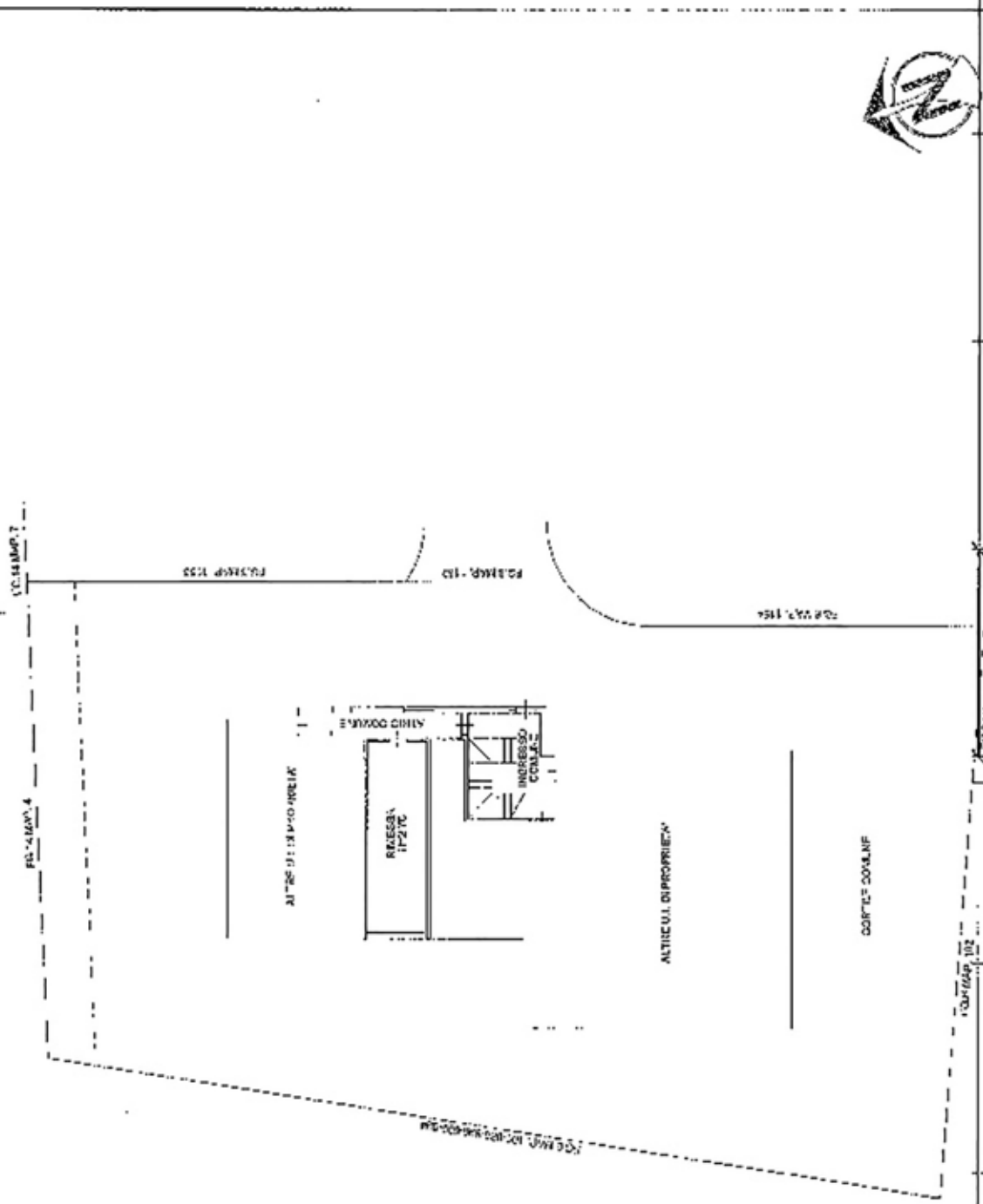

Catascio Fabbricati - Situazione al 12/10/2024 - Comune di CASALICO (018007) - c. Luigi, 6 - Pianicella - 1155 - S. Salvatore - 67000
VIA BELFIORE n. SNC Piano T